ROSEN 2001/02

Seit 1887

W. KORDES' SÖHNE

Die schönsten Rosen der Welt

INHALT

NEUE ROSEN	Die Neuen stellen sich vor	2
KLETTERROSEN	Geheimnisvolle Verwandlungskünstler	4
ÖFTERBLÜHENDE ZIER-STRAUCHROSEN	Zauberhafte Blütenberge	14
PARK- UND MOOSROSEN	Romantische Individualisten	26
WILDROSEN	Naturkinder mit viel Charme	35
BODENDECKER-ROSEN	Schönheit macht sich nützlich	38
BEETROSEN	Lebensfreude im Rosenbeet	50
ZWERGROSEN	Kleine Rosen für große Liebhaber	72
EDELROSEN	Wohlgeformte Kostbarkeiten	78
STAMMROSEN	Erhabene Blütenpracht	103
VERWENDUNG	Für alle Fälle eine Rose	106
ZUSATZSORTIMENT	Blütensträucher	113
	Kletterpflanzen	116
	Stauden, Beerenobst	117
SERVICE	Pflanzen, Pflegen und Pflanzenschutz	118
	Richtig Bestellen, Zeichenerklärung	120
	Geprüfte Qualität	122
	Lieferbedingungen	123
	Marken- und Sortenschutz, Patente	124
	Alphabetisches Verzeichnis	128
	Preisschlüssel zum Ausklappen	Klappe
	So finden Sie uns	Klappe

Unser Titelbild zeigt 'Schneewittchen'® als Hochstammrose — Beschreibungen siehe Seite 24, 68 und 105.

Seit 1887
W. KORDES' SÖHNE
Die schönsten Rosen der Welt

Kordes-Journal: Kordes-Rosen rund ums Jahr

Kordana®-Topfrose 'Harlekin'

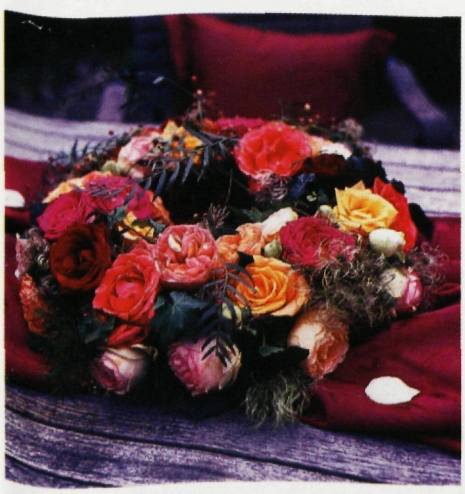

Floristik mit Kordes-Rosen

Liebe Rosenfreundin,
lieber Rosenfreund,

um Rosen wird schon ein wahrer Kult getrieben. Ihr Ruf als Königin der Blumen, als Blume der Götter des Genusses und der Liebe wurde bereits vor Jahrtausenden in der Antike begründet. Die einst mächtigen Reiche der Griechen und Römer sind lange verfallen, das Charisma der Rose ist jedoch ungebrochen. Was macht die Rose zum kulturgeschichtlichen Steh-auf-Männchen?

Der Erfolg des Kulturgutes Rose ruht auf ihrer unerreichten Wandlungsfähigkeit. Immer waren Rosen auf der Höhe ihrer Zeit. Vergleicht man die Rosensorten früherer Epochen mit der attraktiven Blütenfülle heutiger Sorten, so fallen deutliche Unterschiede ins Auge. Bis in das 19. Jahrhundert hinein dominierten einmalblühende Sorten. Für Goethe und Schiller war der Rosensommer schon im Juni vorbei. Auch 1887, als die Geschichte unseres Rosenhauses begann, gab es noch keine wirklich öfterblühenden Rosensorten.

Die rosige Öfterblütigkeit unserer Zeit ist ein neues Kapitel in der Erfolgsgeschichte der Rose. Zwar ist die Rose ein Gehölz und ihre Triebe verholzen gehölztypisch, damit sie schadlos die Kälte unserer hiesigen Winter überstehen, die die Lebensaktivitäten vieler Pflanzen vorübergehend zum Erliegen bringt — wie Eisschollen den Schiffsverkehr. Bei einem entsprechenden Wärme- und Lichtangebot würde das blütenreichste Gehölz unserer Gärten jedoch auch im Winter weiterwachsen und blühen. Vielleicht haben Sie schon einmal beobachtet, dass während milder Februarmonate Ihre Rosen im Garten zu ergrünen beginnen.

Büschelweise Rosenfreude: Sprayrose 'Taifun'®

Diese speziellen Eigenschaften der Rose machen wir uns als Züchter von Schnitt- und Topfrosen zunutze. In Gewächshäusern werden Kordes-Sorten zwölf Monate im Jahr kultiviert — unabhängig von der Jahreszeit. Kordes-Sorten sind allgegenwärtig, zur Freude aller Rosenliebhaber. Denn wir unterstellen, dass Sie genauso rosenverrückt sind wie wir. Wer es den Sommer über genießt, in Rosen zu schwelgen, dem scheint doch die rosenlose Zeit im Garten keinen rechten Glanz zu haben. Kordes-Schnittrosen und Kordana-Topfrosen füllen diese Lücke und sorgen rund ums Jahr für ein Rosenfest der Superlative. Es genügt ein Gang zum Floristen und schon verbreitet die Rose als Königin der Blumen auch in der Wohnung ihr ganz besonderes Flair.

Ab Mai richten sich die gärtnerischen Scheinwerfer natürlich wieder auf die Gartenrosen. Aber auch zu dieser Zeit können Sie sich Kordes-Rosen ins Haus holen, ohne Ihre eigenen Gartenrosen schröpfen zu müssen. Immer beliebter wird der Sommereinkauf von Freiland-Schnittrosen. Im Gegensatz zu ihren Kollegen aus dem Gewächshaus stammen diese speziellen Kordes-Sorten von heimischen Feldern. Vor allem mehrblumige, besonders büschelblütige „Sprayrosen" sind ein Verkaufshit. Schon mit wenigen Blütentrieben lassen sich attraktive Sträuße zaubern.

Wir sind sicher, dass Ihnen die Vielfalt der Kordes-Rosen das Gesuchte bietet. Wenn nicht, fragen Sie uns. Wir beraten Sie gerne. Auf ein gemeinsames, rosenreiches Jahr freuen sich

Ihre W. Kordes' Söhne

Rosentaufe

Die Taufe unserer neuen Zier-Strauchrose 'Bremer Stadtmusikanten'® fand im Juli letzten Jahres inmitten der reizvollen Pracht des Bremer Rosengartens statt. Bremens Bürgermeister Dr. Henning Scherf ließ es sich nicht nehmen, persönlich die cremerosafarbene, süß duftende Kordes-Rose zu taufen. Unterstützt wurde er dabei von Ingeborg Bachmann von den Bremer Rosenfreunden. 'Bremer Stadtmusikanten'® hat in der Zwischenzeit zahlreiche Ehrungen bei Neuheitenprüfungen in Rom, Kortrijk und Baden-Baden erhalten. Offenbar ist der Neuheit mit ihren stark gefüllten, kamelienartigen Blütenbällen der gleiche Siegeszug wie seinerzeit ihren berühmten Namenspatronen gewiß.

Neuheiten 2001/2002

„Die schönsten Rosen der Welt" — das Geheimnis liegt in der Zusammenstellung des Sortimentes.
Bei einem wertvollen Parfüm ist es ähnlich: Die Komposition aus 50 bis 60 Essenzen ergibt genau das gewünschte Dufterlebnis. Auch die Rose unterliegt einer Mode, die sich ca. alle sieben Jahre wandelt.
Diesen Trend gilt es schon neun Jahre im voraus zu ahnen, denn so lange beobachten und testen wir unsere eigenen Züchtungen, bis wir von ihren inneren und äußeren Qualitäten überzeugt sind. Außerdem bewerten wir die zahlreichen Neuerscheinungen anderer Züchter. Die Auswahl auf dem Rosenmarkt summiert sich von Jahr zu Jahr, wobei auch „längst vergessene" Sorten neu aufleben.
Die einzelnen Sorten wirken mit ihren Farben, Blütenformen und ihrer Gesundheit wie die Essenzen im Parfüm: Jede vertritt eine andere Eigenart, zusammen sind sie die Güte unseres Repertoires.

Auch für die neue Saison stellen wir Ihnen neue „Essenzen" vor — darunter neue robuste Beet-Rosen, die sich auch als Geschenk sehr gut eignen. Hier präsentieren wir unsere 6 eigenen Züchtungen. Wir wünschen Ihnen viel Freude damit.
PS. Neuheiten werden zunächst in kleineren Mengen vermehrt. Neuheiten-Fans wissen das und bestellen deshalb gleich nach Erhalt des Kataloges.

Home & Garden® Bestell-Nr.: 354

Sunny Rose® Bestell-Nr.: 063

Caramella® (Zier-Strauchrose)

Züchter: W. Kordes' Söhne 2001
Vergessen Sie Ihre Vorstellungen von Zier-Strauchrosen alter Prägung, die als übermannshohe Strauchriesen locker sechs und mehr m² ausfüllen konnten. Sie stammen aus einer Zeit, als in Hausgärten noch nicht um jeden Quadratzentimeter gekämpft wurde. Caramella® ist eine Vertreterin der neuen Generation kompakt- und buschig wachsender Zier-Strauchrosen, die selbst mehrjährig kaum über 120 cm hoch werden. Diese neue Züchtung zieren zudem attraktive Blütenteller in einem warmen Karamelton. Die Einzelblüte präsentiert sich stark gefüllt und fast geviertelt. Sehr robust, stark wachsend und enorm reichblühend kann die neue Strauchrose einzeln oder in Gruppen gepflanzt werden. Auch als Kübelrose für etwas größere Gefäße bleibt sie auf der Terrasse oder dem Balkon im Rahmen.
Bestell-Nr. **067** (Seite 16) Preisgruppe: **5**

Diamant® (Bodendeckerrose)

Züchter: W. Kordes' Söhne 2001
Musikalisch wurden Diamanten als beste Freunde der Frauen verewigt. Diese neue Rosensorte wird sicherlich bald zu den besten Freunden nicht nur der Damenwelt, sondern aller Rosenliebhaber zählen. Die charismatischen, reinweißen Blütenteller strahlen mit den leuchtendgoldgelben Staubgefäßen um die Wette. Auch Bienen wissen diese ergiebige Futterquelle zu schätzen. Überdurchschnittlich robust und „diamantenhart" ist das dunkelgrüne, kleine und stark glänzende Laub. Diese neue Bodendeckerrose kann auch als Beetrose verwendet werden. Sie eignet sich vortrefflich zur attraktiven Abdeckung von Flächen, die wenig Arbeit, aber viel Freude bereiten sollen.
Bestell-Nr. **338** (Seite 40) Preisgruppe: **5**

Home & Garden® (Beetrose)

Züchter: W. Kordes' Söhne 2001
Als bundesweit bekannter Ausrichter von Gartenfestivals für alle Freunde gehobenen Gardenings fällt Home & Garden aus dem üblichen Rahmen. Genauso attraktiv wie die Veranstaltungen ihres Namenspaten präsentiert sich diese Rosenneuheit. Der Anblick der rundlichen, rosafarbenen Knospen weckt höchste Erwartungen, denen die stark gefüllten Blütenschalen mit ihrer nostalgischen, geviertelten Form mehr als gerecht werden. Wie für Beetrosen typisch, sitzen die Blütenbälle gleich zu mehreren an einem Stiel — das ist Romantik pur. Damit kontrastiert dekorativ das dunkelgrüne, stark glänzende Laub. Wer Großmutters Rosengarten in der eigenen grünen Oase wieder aufleben lassen möchte, liegt mit diesem zeitlosen Blütenrausch genau richtig — Rosenträume werden damit wahr.
Bestell-Nr. **354** (Seite 61) Preisgruppe: **6**

Diamant® Bestell-Nr.: 338

Neon® Bestell-Nr.: 352

Parole® Bestell-Nr.: 555

Neon® (Beetrose)

Züchter: W. Kordes' Söhne 2001
Der Wert dieser Neuheit liegt in ihrem überreichen ersten Blütenflor. Lassen Sie ab Juni die karminrosafarbene Blütenwelle durch Ihren Garten schwappen und die sehnsuchtsvollen Blicke Ihrer Nachbarn und Bekannten sind Ihnen sicher. Mehr Blüten pro Quadratmeter geht nicht. Deshalb gehört diese Sorte auch in exponierte Bereiche, etwa als herzlicher Willkommensgruß im Vorgarten. Für ihre intensive und vielseitige Verwendung spricht auch die hohe Gesundheit dieser neuen ADR-Rosensorte. Die Pflanze bleibt trotz ihrer Vitalität mit einer Höhe von 60 cm und einer Breite von 80 cm im Rahmen. Eine starke Sorte mit einer starken Farbe, der sich auch Bienen und Hummeln nicht entziehen können. Die halbgefüllten Pollentränken sind ein beliebtes Anflugziel dieser dienstbaren Geister.
Bestell-Nr. **352** (Seite 65) ADR **1999**
Preisgruppe: **5**

Parole® (Edelrose)

Züchter: W. Kordes' Söhne 2001
Duft heißt die „Parole" für dieses hübsche Rosenkind. „Eine Rose ohne Duft ist nicht weniger schön, aber sie ist weniger anziehend", formulierte der australische Rosenfreund A. S. Thomas weitsichtig bereits vor Jahrzehnten. An dieser Erkenntnis hat sich bis zum heutigen Tage nichts geändert. Sie könnte auch als Leitspruch über der Züchtung dieser neuen Rosensorte gestanden haben, deren kräftig pinkfarbene, lila überhauchte Blüten ein betörendes Duftparfum verströmen. Aber nicht nur ihr Duft macht diese Edelrose unwiderstehlich, auch die ungewöhnlich großen Blüten sind ein Blickfang der Extraklasse. Eine Wuchshöhe um 90 cm ermöglicht jeder Nase ein problemloses Schnuppern. Die gute Wuchsvitalität sorgt auch für eine Blattrobustheit, die für eine stark duftende Edelrose als außerordentlich gut bezeichnet werden darf.
Bestell-Nr. **555** (Seite 97) Preisgruppe: **6**

Sunny Rose® (Bodendeckerrose)

Züchter: W. Kordes' Söhne 2001
Rosen sind Sonnenkinder par excellence — und der Name dieser neuen Bodendeckerrose weist unmissverständlich auf das wichtigste Lebenselixier für alle Spielarten der Königin der Blumen hin. Rahmgelb öffnen sich die kleinen, rundlichen Blütenknospen dieser breit und niederliegend wachsenden Sorte ab Juni und bedecken mit ihrem Blütenteppich kahle Gartenflächen. Der warme gelbe Farbton ist ein Novum unter den robusten Bodendeckerrosen. Das Laub ist dunkelgrün und stark glänzend. Die kleinen Blätter bieten der Sonne nur wenig Reflektionsfläche und halten daher selbst extremen Südlagen bestens stand. Als wertvolle Ergänzung des Sortiments ist der „Sonnenrose" eine große Zukunft gewiss. Durch ihren überhängenden Wuchs empfiehlt sich die neue Rosensorte auch allen Freunden pflegeleichter Kübelrosen.
Bestell-Nr. **063** (Seite 48) Preisgruppe: **5**

Caramella® Bestell-Nr.: 067

Geheimnisvolle Verwandlungskünstler

Als die Rosen klettern lernten, veränderte sich ihr Leben „von Grund auf". Unter großen Sträuchern keimend, waren sie bemüht, ihre Blüten dem Licht entgegenzurecken. Auf dem Weg nach oben mußten sie ihre Stacheln in Astgabeln und Zweige haken, um sich so hoch zu ziehen. Der eigene Strauch verlor die stützende Funktion und ließ seine Kraft in das Längenwachstum fließen.

Die **Kletterrosen** wuchsen nicht nur anders, sie wechselten auch ihren Standort von offenen Flächen hin zum Waldrand. An den feuchteren Waldboden gewöhnten sie sich schnell. Als junge Pflanze vertragen sie sogar Schatten, doch die Blüten recken sie der Sonne entgegen. Tief im Wald blüht keine Kletterrose, auch nicht im Schlagschatten der Garagenmauer im Vorgarten. Ideal sind Südost- oder Südwest-Wände, die dem Westwind und der brennenden Mittagssonne ausweichen. Im weichen Licht der Abendsonne schimmern die Farben besonders weich und warm.

Obwohl Kletterrosen mit einer frohwüchsigen Natur ausgestattet sind, eignen sie sich auch für **kleine Gärten.** Die Ausmaße an Höhe und Breite eines Strauches lassen sich durch die mehr oder weniger biegsamen bzw. standfesten Triebe spielend lenken. Die langen, schlangenartigen, bogigen bis niederliegenden Triebe verleiten den Menschen gern zum „Spielen". Sie durchweben Rosenbögen, Zäune und Spaliere. Sie erklimmen Pergolen und breiten ihren Blütenmantel wie ein Dach aus. Neugierig überwinden sie Mauern und Balustraden, um ihre Blüten auf dem sonnengewärmten Stein auszubreiten. Einige Sorten bilden straffere, aufrechtstrebende Triebe. Damit lassen sich **Blütenpyramiden** bauen und dornröschenhaft lauschige Rosenlauben.

Finden die anlehnungsbedürftigen Kletter-Rosen kein Opfer für ihre Umgarnungskünste, gehen sie über den Boden auf Suche. Notfalls lassen sie ihre **Blütenkaskaden** tief über Felsbrocken herabhängen. Kaskaden-Rosen ist daher der zutreffendere Name für Trauer-Rosen, alias auf Stämmen veredelte Kletterrosen. Sie sind ein Stilmittel formierter Romantik. Das natürliche Gegenstück dazu ist eine 'Coral Dawn' die den Schutz einer Schwarzkiefer nutzt, um lianenhaft an deren Stamm und Zweigen hinaufzuklettern und mit ihren korallenrosa Blüten das Schwarzgrün des Nadelkleides durchbricht.

Weiße Wolken strahlen am blauen Himmel: 'Bobby James'

Kletterrosen — Riesensträuße auf Pergolen: 'Rote Flamme'®

Willkommensgruß: 'Alchymist'

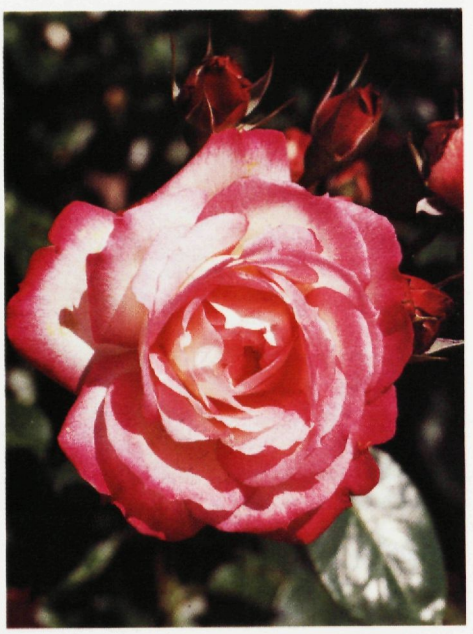

Auch en detail ein Blickfang: 'Harlekin'®

'American Pillar': Durch dick und dünn, aber immer hoch hinaus …

Lauschige Rosenoasen

Pflanz-Info Kletterrosen

Die Angabe eines generellen Pflanzabstandes für Kletterrosen ist nicht möglich, da der Platzbedarf der einzelnen Sorte entsprechend ihrer individuellen Wuchsstärke und -form unterschiedlich groß ist. Der Abstand richtet sich auch nach dem Ziel, ob beispielsweise eine Wand geschlossen berankt werden soll oder bewußt Zwischenräume gewünscht sind.

Strebt man ein Ineinanderwachsen verschiedener Sorten an, was zu reizvollen Farbeffekten führen kann, so können die Abstände enger gewählt werden, ausnahmsweise ist sogar Pflanzung von zwei Kletterrosen in einem großen Pflanzloch möglich.

Nicht zuletzt beeinflussen Bodenfruchtbarkeit und Klima Wuchsstärke und Höhe der Kletterrosen und damit den Pflanzabstand.
Als Durchschnittswerte gelten: starkwüchsige Sorten mindestens 2 m, schwachwüchsige Sorten mindestens 1 m.

Allgemeine Informationen zum Pflanzen und Pflegen finden Sie ab Seite 118

Alchymist (Abb. S. 5)

Züchter: W. Kordes' Söhne 1956
Blüte: reines Goldgelb, erblühend rot überhaucht; groß, dicht gefüllt
Duft: stark
Laub: dunkelgrün bis bronzefarben, glänzend
Pflanze: kräftig, bis 2 m hoch
Allgemein: einmalblühender Sommerblüher mit guter Frosthärte, robust
Bestell-Nr.: **001** Preisgruppe: **6**

American Pillar (Abb. S. 5)

Züchter: Van Fleet 1902
Blüte: karminrosa mit weißem Auge, gelbe Staubfäden; einfach, schalenförmig, in riesigen Dolden
Laub: dunkelgrün, glänzend, ledrig derb
Pflanze: starkwüchsig, willig kletternd, bis 4 m hoch
Allgemein: einmalblühend, doch sehr reich
Bestell-Nr.: **003** Preisgruppe: **4**

Antike 89®

Züchter: W. Kordes' Söhne 1988
Knospe: groß
Blüte: cremeweiß, mit karminrotem Rand; stark gefüllt
Laub: dunkelgrün, stark glänzend, ledrig
Pflanze: starkwüchsig, dicktriebig, langsam kletternd, bis 2,5 m hoch
Allgemein: öfterblühend, durch die prallgefüllte Blüte an „alte Rosen" erinnernd
Bestell-Nr.: **015** Preisgruppe: **5**

Antike 89® Bestell-Nr.: 015

Climbing Goldmarie® Bestell-Nr.: 021

Flammentanz® Bestell-Nr.: 033

Bonny® Bestell-Nr.: 022

Apple Blossom

Züchter: Burbank 1932
Blüte: einfach, zartrosafarben mit hellerer Mitte, ähnlich wie Apfelblüten mit gekräuselten Blütenblättern, in dichten Büscheln
Laub: mittelgroß, sattgrün
Pflanze: starkwüchsig, bis 3 m hoch, kaum bestachelt
Allgemein: einmalblühende Ramblerrose mit reichem Blütenflor
Bestell-Nr.: **025** Preisgruppe: **5**

Bobby James (Abb. S. 4)

Züchter: Sunningdale Nurseries 1961
Blüte: rahmweiß; klein, flach, schalenförmig, einfach, in großen Büscheln
Duft: intensiv, an wilde Rosen erinnernd
Laub: kräftiggrün, glänzend, wildrosenähnlich
Pflanze: starkwüchsig, in der Blütezeit kompakt überhängend, bis 5 m hoch
Allgemein: Die robuste Rose erblüht nur einmal im Jahr, entschädigt aber mit einer überreichen Blütenfülle

Wie Schneebälle, so leuchten die dichten, weißen Blütenbüschel in der Sonne, ab und zu blitzen die gelben Staubgefäße auf.

Bestell-Nr.: **005** Preisgruppe: **5**

Bonny®

Züchter: Nieborg — W. Kordes' Söhne 1998
Knospe: klein, dunkelrosa
Blüte: reinrosa, stets in großen Dolden
Laub: mittelgrün, glänzend, wildrosenähnlich
Pflanze: starkwüchsig, willig kletternd, bis 3 m hoch
Allgemein: robuste, einmalblühende, sehr wüchsige Rambler-Rose mit reichem Blütenflor

Ein grünes Vlies mit rosafarbenen Blütensträußchen bestickt, eine lebendig grüne Säule mit Rosengirlanden geschmückt — das ist 'Bonny'.

Bestell-Nr.: **022** Preisgruppe: **6**

Apple Blossom Bestell-Nr.: 025

Dortmund® Bestell-Nr.: 031

Climbing Goldmarie®

Züchter: Martens — W. Kordes' Söhne 1998
Knospe: groß, breit, eiförmig, edel geformt
Blüte: goldgelb, im Verblühen rötlich schattiert, wetterfest
Duft: leicht
Laub: groß, stark glänzend, lederartig
Pflanze: aufrecht, bis 2 m hoch
Allgemein: kletternde Form der bekannten Beetrose 'Goldmarie'

Mit 'Climbing Goldmarie' breitet sich der Goldregen aus „Rosentalern" nicht nur am Boden aus, sondern schwebt mit leichtem Duft hinab. Dabei reift das frische „Gelbgold" der Knospe zu einem flirrenden „Rotgold".

Bestell-Nr.: **021** Preisgruppe: **5**

Compassion®

Züchter: Harkness 1974
Knospe: groß, stumpf, gelb mit rötlichem Rand
Blüte: salmrosa, orange schattiert; groß, edel geformt, stark gefüllt, in Büscheln, wetterfest
Duft: voll
Laub: dunkelgrün
Pflanze: straff aufrecht, dichtbuschig, dicktriebig, bis 2,5 m hoch
Allgemein: öfterblühend, robust, frosthart
Bestell-Nr.: **029**
Preisgruppe: **5** ADR **1976**

Filipes 'Kiftsgate' Bestell-Nr.: 024

Coral Dawn®

Züchter: Boerner-Jackson & Perkins 1952
Blüte: korallenrosa; groß, locker gefüllt, einzeln und in kleinen Dolden
Duft: schwach
Laub: glänzend
Pflanze: kräftig kletternd, bis 3 m hoch
Allgemein: öfter- bis dauerblühend, mit reichem Flor, robust
Bestell-Nr.: **027** Preisgruppe: **4**

Dortmund®

Züchter: W. Kordes' Söhne 1955
Knospe: lang, spitz
Blüte: leuchtendes Blutrot mit großem weißem Auge; groß, einfach, in Dolden, gewellt, große Blütenstände
Duft: schwach
Laub: glänzend, tiefgrün, klein, gewellt
Pflanze: kräftig, starkwüchsig, bis 4 m hoch
Allgemein: öfterblühend, robust, frosthart
Bestell-Nr.: **031**
Preisgruppe: **4** ADR **1954**

Filipes 'Kiftsgate'

Einführung: Murell 1954
Knospe: klein, spitz
Blüte: klein, schalenförmig, rahmweiß mit gelben Staubgefäßen, in großen Blütenrispen
Duft: stark
Laub: mittelgrün
Pflanze: äußerst starkwüchsiger Rambler mit Jahrestrieben von bis zu 3 m, einmalblühend, reicher Blütenflor
Allgemein: ein Kletterer für große Bäume, bis zu 10 m hoch werdend
Bestell-Nr.: **024** Preisgruppe: **5**

Flammentanz®

Züchter: W. Kordes' Söhne 1955
Blüte: leuchtendes, feuriges Blutrot; mittelgroß, gut gefüllt
Laub: reichlich, mattgrün
Pflanze: emporstrebend mit ausladenden Trieben, bis 5 m hoch
Allgemein: einmalblühend, verbesserte 'Paul's Scarlet Climber', robust und sehr frosthart
Bestell-Nr.: **033**
Preisgruppe: **4** ADR **1952**

Compassion® Bestell-Nr.: 029

Ilse Krohn Superior® Bestell-Nr.: 044

Leverkusen® Bestell-Nr.: 048

Golden Showers®

Züchter: Germain's Seed & Plant Co. 1958
Blüte: zitronengelb; groß, gefüllt, später flach, einzeln und in Büscheln
Duft: leicht
Laub: sattgrün, glänzend
Pflanze: buschig, aufrecht bis strauchig, dicktriebig, sehr starkwüchsig, bis 3 m hoch
Allgemein: eine der zuerst blühenden Kletterrosen, öfterblühend, mit edelgeformten Blüten, an der Pergola guter Sichtschutz
Bestell-Nr.: **038** Preisgruppe: **3**

Goldener Olymp®

Züchter: W. Kordes' Söhne 1984
Knospe: groß, edel
Blüte: goldgelb mit einem Hauch Kupfer; groß, gut gefüllt, grob gewellte Blütenränder, in Büscheln, wetterfest
Duft: schwach
Laub: dunkelgrün
Pflanze: buschig, aufrecht, kräftig wachsend, bis 2 m hoch
Allgemein: öfterblühend, mit auffallend reichem Blütenflor, robust, gut frosthart
Bestell-Nr.: **076** Preisgruppe: **5**

Goldstern®

Züchter: M. Tantau 1966
Knospe: rundlichspitz
Blüte: tiefes, reines Goldgelb; groß, dicht gefüllt, aufgeblüht flach, einzeln und in Büscheln, wetterfest
Laub: sattgrün, dicht
Pflanze: buschig, aufrecht, gut verzweigt, bis 3 m hoch

Lawinia® Bestell-Nr.: 074

Allgemein: robust, reich- und öfterblühend, mit nicht verblassender Blütenfarbe
Bestell-Nr.: **065** Preisgruppe: **5**

Gruss an Heidelberg®

Züchter: W. Kordes' Söhne 1959
Knospe: edel geformt
Blüte: feuriges Karminrot, unterseits heller; groß, gefüllt, ballförmig, in Büscheln
Duft: schwach
Laub: groß, ledrig derb
Pflanze: buschig, aufrecht, bis 3 m hoch
Allgemein: sich wiederholender Blütenflor bis in den Spätherbst, empfindlich für Sternrußtau
Bestell-Nr.: **040** Preisgruppe: **4**

Goldstern® Bestell-Nr.: 065

Gruss an Heidelberg® Bestell-Nr.: 040

Harlekin®

Züchter: W. Kordes' Söhne 1986
Blüte: cremeweiß mit deutlich abgegrenztem rötlichem Rand; groß, stark gefüllt, in kleinen Büscheln
Duft: kräftig nach Wildrosen
Laub: dunkelgrün, glänzend
Pflanze: buschig, starkwüchsig, bis 2,5 m hoch
Allgemein: öfterblühend, wertvoll durch auffallenden, lieblichen Farbton
Bestell-Nr.: **002** Preisgruppe: **5**

Golden Showers® Bestell-Nr.: 038

Ilse Krohn superior®

Züchter: W. Kordes' Söhne 1964
Blüte: leuchtendes, blendendes Reinweiß; groß, stark gefüllt, wetterfest
Duft: herrlich, stark
Laub: dunkelgrün, ledrig derb
Pflanze: elegant, aufrecht, starkwüchsig, bis 3 m hoch
Allgemein: bewährte, reich- und öfterblühende Kletterrose in Weiß, reizvoller Kontrast zum kräftig getönten Laub, robust, sehr frosthart
Bestell-Nr.: **044** Preisgruppe: **5**

Lawinia®

Züchter: M. Tantau 1980
Blüte: reines, leuchtendes Reinrosa; groß, gefüllt, vollerblüht schalenförmig
Duft: reichlich
Laub: dunkelgrün, mattglänzend, groß
Pflanze: buschig, aufrecht, dicktriebig, starkwüchsig, bis 3 m hoch
Allgemein: öfterblühend, im Erblühen sehr edel geformt
Bestell-Nr.: **074** Preisgruppe: **5**

Leverkusen®

Züchter: W. Kordes' Söhne 1954
Blüte: hellgelb, gefüllt, meist in Büscheln
Duft: schwach, süßlich
Laub: mittelgroß, stark glänzend, dunkelgrün
Pflanze: öfterblühend, kräftig wachsend bis 2 m hoch, Kordesii-Abkömmling mit guter Winterhärte
Bestell-Nr.: **048** Preisgruppe: **4**

Manita®

Züchter: W. Kordes' Söhne 1996
Blüte: dunkelrosa mit gelblichweißer Mitte und leuchtendgelben Staubgefäßen, sehr groß, halbgefüllt, schalenförmig, meist in Dolden
Duft: leicht, nach Wildrosen
Laub: dunkelgrün, mittelgroß, stark glänzend
Pflanze: starkwüchsig, vieltriebig, bis 2,5 m hoch
Allgemein: robuste, öfterblühende Neueinführung mit reichem Blütenflor, gute Frosthärte

Einen Vorhang — hell und fröhlich — webt 'Manita' an Wänden, wirft ihn über Mauern und läßt ihn üppig über Pergolen wallen. Ihr zarter Blütenduft hält uns fest, hüllt uns ein.

Bestell-Nr.: **019**
Preisgruppe: **5**
ADR **1997**

Harlekin® Bestell-Nr.: 002

Manita® Bestell-Nr.: 019

Goldener Olymp® Bestell-Nr.: 076

Raubritter Bestell-Nr.: 011

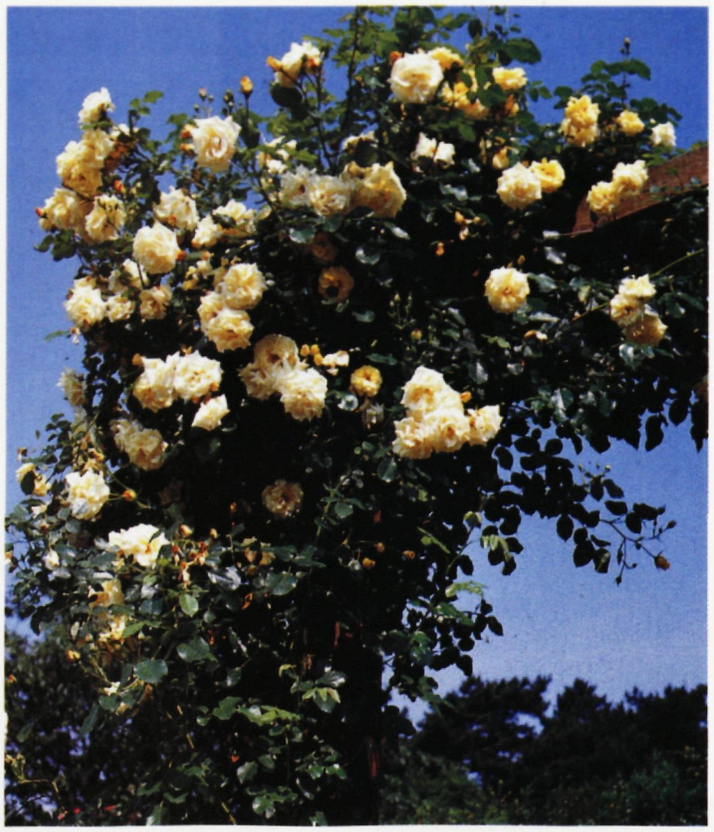

Morgensonne 88® Bestell-Nr.: 014

Maréchal Niel

Züchter: Pradel 1864
Blüte: hellgelb; groß, dicht gefüllt, ballförmig, an schwächeren Trieben nickend, jährlich mehrere Blühperioden
Duft: stark verströmend, nach Teerosen, beständig
Laub: zartes Grün
Pflanze: sehr starkwüchsig, schlingend kletternd, bis 3 m hoch
Allgemein: klassische „Teerose" von historischem Wert, für Wintergarten und Gewächshaus, im Freiland nicht frosthart, nur im Container lieferbar
Bestell-Nr.: **800** Preisgruppe: **6**

Maréchal Niel Bestell-Nr.: 800

Parkdirektor Riggers® Bestell-Nr.: 052

Maria Lisa

Züchter: Liebau 1936
Blüte: karminrosa mit weißer Mitte und auffallend gelben Staubgefäßen; kleinblumig, zu vielen in straußartigen Dolden, lange haltbar
Laub: dunkelgrün, ledrig, schmal
Pflanze: gut kletternd, bis 3 m hoch
Allgemein: einmalblühend mit reichem Flor, fast stachellos
Bestell-Nr.: **009** Preisgruppe: **5**

Paul Noël Bestell-Nr.: 012

Morgensonne 88®

Züchter: W. Kordes' Söhne 1988
Blüte: lichtgelb; mittelgroß, stark gefüllt
Laub: glänzend, dunkelgrün
Pflanze: starkwüchsig, willig kletternd, mit kräftigen Trieben, bis 3 m hoch
Allgemein: öfterblühend, robust, vitaler Wachser, frosthart; Goldmedaille in Baden-Baden
Bestell-Nr.: **014** Preisgruppe: **5**

New Dawn Bestell-Nr.: 051

Ramira® Bestell-Nr.: 013

Maria Lisa Bestell-Nr.: 009

Rosarium Uetersen® Bestell-Nr.: 072

New Dawn

Züchter: Somerset Nursery 1930
Blüte: zartes Weißlichrosa; mittelgroß, stark gefüllt, einzeln und in Büscheln, wetterfest
Duft: nach Gravensteiner Apfel
Laub: tiefgrün, glänzend, sehr dicht, klein
Pflanze: starkwüchsig, mit biegsamen Langtrieben, überhängend, willig kletternd, bis 3 m hoch
Allgemein: auffallender, anhaltender Blütenreichtum bis in den Herbst, sehr frosthart, sehr robust und lange dicht belaubt
Bestell-Nr.: **051** Preisgruppe: **5**

Parkdirektor Riggers®

Züchter: W. Kordes' Söhne 1957
Blüte: samtiges Blutrot; mittelgroß, locker, halbgefüllt, meist in Büscheln
Laub: glänzend, dunkelgrün
Pflanze: aufrecht, mit kräftigen Langtrieben, starkwüchsig, bis 4 m hoch
Allgemein: öfterblühend, bewährte Kletterrose für Wand und Pergola
Bestell-Nr.: **052**
Preisgruppe: **5**
ADR **1960**

Paul Noël

Züchter: Tanne 1913
Knospe: klein, rundlichspitz, grünlichrosa
Blüte: fleischrosa, stark gefüllt, in kleinen Büscheln
Duft: reichlich, fruchtig
Laub: dunkelgrün, satt glänzend
Pflanze: starkwüchsig, überhängend bis 3,50 m hoch
Allgemein: Rambler-Rose mit reichem ersten Flor und schwächerer Nachblüte
Bestell-Nr.: **012** Preisgruppe: **6**

Ramira®

Züchter: W. Kordes' Söhne 1988
Blüte: leuchtendes Reinrosa; groß, edel, einzeln oder in Büscheln, farbbeständig, wetterfest, sauber verblühend
Duft: nach Wildrosen
Laub: dunkelgrün, glänzend, groß
Pflanze: buschig, aufrecht, mit immer neuen Bodentrieben, starkwüchsig, bis 2,5 m hoch
Allgemein: öfterblühend, eine rosafarbene 'Sympathie', robust; Goldmedaille in Genf
Bestell-Nr.: **013** Preisgruppe: **5**

Raubritter

Züchter: W. Kordes' Söhne 1936
Blüte: helles Purpurrosa; klein, ballförmig, gefüllt, in Dolden und einzeln
Duft: schwach
Laub: dunkelgrün, ledrig derb
Pflanze: dichtbuschig, mit vielen langen, dünnen Trieben, starkwüchsig, bis 3 m hoch
Allgemein: einmalblühend, auffallend durch Blütenform und Blütenreichtum, empfindlich für Mehltau
Bestell-Nr.: **011** Preisgruppe: **5**

Rosarium Uetersen®

Züchter: W. Kordes' Söhne 1977
Knospe: rundlichspitz, dunkelrosa
Blüte: kräftiges Tiefrosa, später silbrigrosa; sehr groß, stark gefüllt, Blütenblätter dachziegelartig überlappend, in Büscheln, wetterfest
Duft: ähnlich Wildrosen
Laub: stark glänzend, groß
Pflanze: dichtbuschig, starkwüchsig, langsam kletternd, bis 3 m hoch
Allgemein: öfterblühend, robust, besonders frosthart; durch den buschigen Wuchs auch als Strauchrose zu verwenden, auf Stamm veredelt eine lange blühende Kaskadenrose
Bestell-Nr.: **072** Preisgruppe: **5**

Rote Flamme® (Abb. S. 5)

Züchter: W. Kordes' Söhne 1967
Blüte: dunkles Blutrot; groß, dicht gefüllt, edle Form
Laub: dunkelgrün, sehr groß
Pflanze: buschig, aufrecht, starkwüchsig, gut frosthart, bis 4 m hoch
Allgemein: auffallend reichblühend im ersten Flor, schwächere Nachblüte
Bestell-Nr.: **064** Preisgruppe: **4**

Tradition 95® Bestell-Nr.: 016

Salita®

Züchter: W. Kordes' Söhne 1987
Knospe: groß, eiförmig
Blüte: leuchtendes Orange; groß, stark gefüllt, edelrosenähnlich geformt, einzeln und in lockeren Dolden
Laub: rötlich austreibend, später dunkelgrün, matt glänzend
Pflanze: straffaufrecht, langsam kletternd, bis 2 m hoch
Allgemein: öfterblühend, ein neuer Farbton unter den Kletterrosen
Bestell-Nr.: **008** Preisgruppe: **5**

Santana®

Züchter: M. Tantau 1985
Blüte: leuchtendes, dunkles Blutrot; groß, gefüllt, lange haltbar, wetterfest
Duft: schwach
Laub: lederartig, glänzend, groß
Pflanze: buschig, aufrecht, starkwüchsig und gut nachtreibend, bis 2 m hoch
Allgemein: öfterblühend, robust, frosthart
Bestell-Nr.: **004** Preisgruppe: **5**

Schwanensee® Bestell-Nr.: 069

Schwanensee®

Züchter: Sam. McGredy 1968
Blüte: leuchtendes Reinweiß, zur Mitte zartrosa überhaucht; groß, gefüllt, in Büscheln
Duft: schwach
Laub: dunkelgrün, glänzend
Pflanze: straff aufrecht, kräftiger Wuchs, bis 3 m hoch
Allgemein: öfterblühend, eine weiße 'Gruss an Heidelberg'
Bestell-Nr.: **069** Preisgruppe: **5**

Super Dorothy® Bestell-Nr.: 018

Sympathie Bestell-Nr.: 059

Summer Wine

Züchter: W. Kordes' Söhne 1985
Blüte: mittelgroß, halbgefüllt, lachsrosa mit gelber Mitte und weinroten Staubgefäßen, meist in Dolden
Duft: angenehm fruchtig
Laub: groß, dunkelgrün, stark glänzend, ledrig
Pflanze: öfterblühend, aufrecht, buschig, bis 2,5 m hoch
Bestell-Nr.: **023** Preisgruppe: **5**

Super Dorothy®

Züchter: Hetzel 1986
Blüte: rosa, klein, pomponartig gefüllt, an dichten kegelrispigen Blütenständen
Laub: mittelgrün, klein, glänzend, fiedrig
Pflanze: mäßig stark, mit langen, weichen und dünnen Trieben, 2 bis 2,5 m hoch
Allgemein: reich- und öfterblühender „Rambler-Typ", besonders gut für Spaliere und Pergolen geeignet, muß jedoch aufgebunden werden. Auch als Kaskadenrose empfehlenswert.
Bestell-Nr.: **018** Preisgruppe: **6**

Super Excelsa®

Züchter: Hetzel 1986
Blüte: karminrosa mit weißem Mittelstreifen, im Verblühen in Violett übergehend, klein, dicht gefüllt, an vielblütigen Rispen
Pflanze: mäßig stark, mit langen, weichen und dünnen Trieben, 2 bis 2,5 m hoch
Allgemein: reich- und öfterblühender „Rambler-Typ", besonders gut für Spaliere und Pergolen geeignet, muß jedoch aufgebunden werden. Auch als Kaskadenrose empfehlenswert.
Bestell-Nr.: **017**
Preisgruppe: **6** ADR **1991**

Sympathie

Züchter: W. Kordes' Söhne 1964
Blüte: samtiges Dunkelrot, sich nicht verändernd; groß, leicht gefüllt, in Büscheln, wetterfest
Duft: ausgeprägter Wildrosen-Duft
Laub: sattgrün, glänzend
Pflanze: buschig, aufrecht, dicktriebig, starkwüchsig, bis 4 m
Allgemein: öfterblühend, robust, wertvoll durch vitalen Wuchs und Blütenfülle. Eignet sich für Pergola, Rosenbogen und Wand; dankbare rote Spitzensorte
Bestell-Nr.: **059**
Preisgruppe: **5**

ADR **1966**

Summer Wine Bestell-Nr.: 023

Tradition 95®

Züchter: W. Kordes' Söhne 1995
Blüte: leuchtendes Blutrot, Farbe bleibt bis zum Verblühen unverändert, auffallend gelbe Staubgefäße; mittelgroß, leicht gefüllt, in Büscheln
Duft: mild
Laub: dunkelgrün, stark glänzend, mittelgroß
Pflanze: buschig, aufrecht, starkwüchsig; Jahrestriebe bis zu 2 m lang, mehrjährig bis 3 m hoch
Allgemein: reich- und öfterblühende Rose, die mit starker Wuchskraft rasch Rosenbogen, Pergola und Wand begrünt. Dazu braucht sie unbedingt zusätzlichen Halt durch Anbinden

Eine Kletterrose, die viele Traditionen pflegt: „rote Rosen", farbecht verblühend, lange Blühdauer und buschiger Wuchs. 'Tradition' ist ein gutes Stück Kultur.

Bestell-Nr: **016** Preisgruppe: **5**

Salita® Bestell-Nr.: 008

Veilchenblau

Züchter: Schmidt 1909
Knospe: klein, spitz
Blüte: purpurviolett mit weißer Mitte und gelben Staubgefäßen, in dichten Büscheln. Die Farbe verändert sich zu dunklem Violett und schließlich zu Lilagrau
Duft: fein, fruchtig
Laub: dunkelgrün, glänzend
Pflanze: starkwüchsig, bis 4 m hoch, mit typischem Multiflora-Aussehen
Allgemein: interessanter, einmalblühender Multiflora-Rambler, dessen Triebe fast stachellos sind
Bestell-Nr: **006** Preisgruppe: **5**

Preisgruppen-System — (ausge)klappt prima! Neu an der hinteren Umschlagseite.

Super Excelsa® Bestell-Nr.: 017

Veilchenblau Bestell-Nr.: 006

Öfterblühende

Zauberhafte Blütenberge

Ein warmer, dunstiger Juniabend — die richtige Zeit für einen Spaziergang durch den Rosengarten. **Düfte** schwellen an und verhauchen greifbar wie der Rauch einer Zigarette. Die Strauchrose 'Rosenresli' verströmt ein Parfüm, das uns diesen Augenblick, diese halbe Stunde im Rosengarten, nicht mehr vergessen läßt.

Genau genommen sind alle Rosen Sträucher, unter **Strauch-Rosen** verstehen wir jedoch die großen Schwestern der Beet- und Edelrosen. Sie werden höher und breiter, ihre starkwüchsigsten Sorten werden an günstigen Standorten bis 2 m hoch.

Die Mehrheit der Strauchrosen bäumt sich so **dicht** und **stabil** auf, daß sie jedem Sturm standhalten. Einige haben zierlichere, biegsamere Zweige. Sie lassen sich durch ein leichtes Gestell stützen, durch das sie wachsen und es bald unter ihren Blüten verstecken. Sie blühen — wie die Edel- und Beetrosen — bis weit in den Herbst und ähneln ihnen in den Blütenformen. Die Grenze zwischen Strauch- und Polyantha-Rosen verschwimmt: 'Betty Prior' z.B. ist ebenso eine hohe Beetrose wie eine niedrige Strauch-Rose, das gleiche gilt für 'Schneewittchen'.

Dem Blütenberg ins Auge geschaut: 'Angela'®

Brillantes Farbspiel vor rustikalem Hintergrund: 'Kordes' Brillant'®

Im Garten sind Strauch-Rosen bei Ziersträuchern in der besten **Gesellschaft.** Doch nimmt es kein anderer Zierstrauch mit der langdauernden Blütenfülle der Strauchrosen auf, geschweige denn mit ihrem Duft. Zauberhaft wirken ihre „Blütenberge" vor der Kulisse dunkler Nadelhölzer oder als Farbtupfer in Garten-Nischen. Kleinstrauchige Sorten sind für solche **Farbakzente** ideal. Als undurchdringliche und dennoch locker wirkende Hecke schützen sie einerseits vor ungebetenen Gästen. Andererseits geben sie ihren willkommenen Gästen, z.B. Vögeln, sicheren Schutz.

Kräftige Rot- und Gelb-Töne sind die starken Farben der Strauchrosen, sie bringen Leben und Licht in den Garten. Strauchrosen sind urwüchsig **frosthart.** Sollte in einem Polarwinter mit viel Sonne und kalten Ostwinden eine Strauchrose zurückfrieren, so treibt sie von unten umso kräftiger aus und blüht viel schöner und unermüdlicher als in dem Jahr zuvor. Aber warum auf einen Polarwinter warten? Ein starker Rückschnitt mit der Astschere alle vier/fünf Jahre tut Strauchrosen gut.

Märchenhaftes 'Schneewittchen'®

Lichtblick am Wegesrand: 'Lichtkönigin Lucia'®

Pflanz-Info Öfterblühende Zier-Strauchrosen

Die Unterschiedlichkeit der Wuchshöhen und Wuchsformen von Strauchrosen gehört zu ihrem Wesen. Genau das aber macht generelle Angaben zum Platzbedarf und damit zum Pflanzabstand so schwierig bis fast unmöglich.

Werden schnell dichte Strauchrosen-Gruppen gewünscht, wählt man viel engere Abstände als bei lockerer Benachbarung einzelstehender Sorten, wenn beispielsweise die Schönheit einer überhängenden Wuchsform voll zur Geltung kommen soll.
Unter diesem Aspekt kann — beispielsweise bei 'Schneewittchen' — ein Pflanzabstand von 50 Zentimeter ebenso richtig sein wie fast zwei Meter. Der engere Abstand gilt auch bei der Anlage von Strauchrosen-Hecken.

Für starkwüchsige Strauchrosen — beispielsweise 'Burghausen' — können diese Werte zwischen ein und drei Meter schwanken.

Allgemeine Informationen zum Pflanzen und Pflegen finden Sie ab Seite 118

Angela®

Züchter: W. Kordes' Söhne 1984
Blüte: kräftiges Altrosa mit leichtem Pinkschimmer; mittelgroß, locker gefüllt, schalenförmig, in Büscheln und Dolden
Laub: dunkelgrün
Pflanze: breitbuschig, aufrecht, locker, bis 1 m hoch
Allgemein: niedrige, reich- und lange blühende, moderne Strauchrose mit dem Charme einer „alten Rose", robust
Bestell-Nr.: **099**
Preisgruppe: **4**
ADR **1982**

Bischofsstadt Paderborn®

Züchter: W. Kordes' Söhne 1964
Blüte: leuchtendes Zinnoberscharlach, Mitte weiß; einfach, schalenförmig
Laub: dunkel- bis olivgrün, schwach glänzend
Pflanze: buschig, aufrechtstrebend, vielverzweigt, bis 1,5 m hoch
Allgemein: ein Klassiker unter den Strauchrosen durch langanhaltende Blütenpracht, empfehlenswert für Hecken
Bestell-Nr.: **084**
Preisgruppe: **4**
ADR **1968**

Bonanza®

Züchter: W. Kordes' Söhne 1983
Blüte: leuchtendgelb, am Rand zunehmend rot, im Verblühen zinnober- bis braunrot; mittelgroß, locker gefüllt, Mitte offen, in Büscheln, sauber verblühend
Duft: leicht
Laub: dunkelgrün, glänzend
Pflanze: buschig, aufrecht, dicktriebig, starkwüchsig, bis 2 m hoch
Allgemein: robuste Farbenrose
Bestell-Nr.: **110**
Preisgruppe: **4**
ADR **1984**

Centenaire de Lourdes Bestell-Nr.: 125

Bonanza® Bestell-Nr.: 110

Bischofsstadt Paderborn® Bestell-Nr.: 084

Bremer Stadtmusikanten®

Züchter: W. Kordes' Söhne 2000
Knospe: rundlich, cremegelb, rötlich überhaucht
Blüte: cremerosa mit dunklerer Mitte, meist in großen Rispen, die starke Füllung und Anordnung der Petalen erinnert an Kamelienblüten
Duft: fein strömend, süßlich
Laub: mittelgroß, dunkelgrün, glänzend
Pflanze: kräftig aufrecht bis 1,2 m hoch
Allgemein: blühreiche Neueinführung in lieblichem Farbton
Bestell-Nr.: **085** Preisgruppe: **5**

Burghausen®

Züchter: W. Kordes' Söhne 1991
Blüte: hellrot; locker gefüllt, Blütenblätter gewellt, schalenförmig, in kleinen Büscheln und vielblumigen Dolden
Duft: leicht
Laub: derb, matt glänzend
Pflanze: breitbuschig, aufrecht, sehr starkwüchsig, dicktriebig, reich verzweigt, bis 2,5 m hoch
Allgemein: nach wenigen Jahren große, üppige Büsche mit herrlichem Blütenflor, robust
Bestell-Nr.: **104**
Preisgruppe: **5**
ADR **1989**

Caramella®

Züchter: W. Kordes' Söhne 2001
Knospe: groß, bernsteingelb
Blüte: helles Bernsteingelb, stark gefüllt, fast geviertelt
Laub: groß, grün, leicht glänzend, dichtstehend
Pflanze: aufrecht, buschig, mehrjährig bis 120 cm hoch
Allgemein: sehr robuste, stark wachsende, reichblühende Strauchrose in lieblichem Farbton, Verwendung für Einzelstand und in kleinen Gruppen
Bestell-Nr.: **067** Preisgruppe: **5**

Angela® Bestell-Nr.: 099

Bremer Stadtmusikanten® Bestell-Nr.: 085

Caramella® Bestell-Nr.: 067

Burghausen® Bestell-Nr.: 104

Dirigent® Bestell-Nr.: 089

Centenaire de Lourdes

Züchter: G. Delbard 1958
Blüte: reines, leuchtendes Zartrosa, Mitte heller; groß, halbgefüllt, gewellt, wetterfest
Duft: Wildrosenduft
Laub: dunkelgrün, schillernd glänzend
Pflanze: kräftig, aufrecht, breitbuschig überhängend, locker, bis 1,8 m hoch
Allgemein: robuste, frostharte Strauchrose, die durch Blütenfülle besticht
Bestell-Nr.: **125** Preisgruppe: **4**

Dirigent®

Züchter: M. Tantau 1956
Blüte: glühendes Blutrot; mittelgroß, leicht gefüllt, in großen Dolden
Laub: rötlichgrün, groß
Pflanze: aufrechtstrebend, dichtbuschig, bis 1,8 m hoch
Allgemein: ständig sich erneuernder Blütenflor, empfehlenswerte Heckenpflanze
Bestell-Nr.: **089**
Preisgruppe: **4** ADR **1958**

Felicitas® Bestell-Nr.: 123

Eden Rose® 85 Bestell-Nr.: 073

Gletscherfee® Bestell-Nr.: 079

Dornröschenschloss Sababurg®

Züchter: W. Kordes' Söhne 1993
Blüte: reines Rosa; mittelgroß, im Erblühen edel geformt, später dicht rosettenartig gefüllt, meist in großen Dolden
Duft: typisch rosig
Laub: dunkelgrün, stark glänzend, lederartig, zierend gewellt
Pflanze: bis 1,2 m hoch
Allgemein: wertvolle, robuste Kleinstrauch-Rose mit guten Eigenschaften als niedrige Hecke, in kleinen Gruppen oder zur Einzelstellung

Es muß wunderschön sein, beim Duft dieser märchenhaften Blüten einzuschlafen . . . wie Dornröschen auf Schloß Sababurg.

Bestell-Nr.: **083** Preisgruppe: **5**

Eden Rose® 85

Züchter: Meilland 1985
Blüte: außen zartseidenrosa, zur Blütenmitte hin kräftigrosa; sehr stark gefüllt, nach Art der alten Moosrosen
Duft: gut
Laub: dunkelgrün, glänzend
Pflanze: buschig, kräftig, aufrecht, bis 1,5 m hoch
Allgemein: robuste Strauchrose zur Einzelstellung mit dem Flair der guten alten Zeit

„Eden" ist ein altes Wort für „Paradies". Ein Hauch davon weht auch um diese prallen Rosenknospen, z.B. wenn sie einen Brautstrauß schmücken.

Bestell-Nr.: **073** Preisgruppe: **6**

Elmshorn

Züchter: W. Kordes' Söhne 1951
Blüte: kräftiges Rosa mit Lachsrot vermischt; klein, stark gefüllt, in Dolden
Duft: nach frischen Äpfeln
Laub: hellgrün, klein
Pflanze: aufrechtstrebend, starkwüchsig, bis 2 m hoch
Allgemein: bewährte Strauchrose mit lieblicher Blütenfülle, üppiger Herbstflor
Bestell-Nr.: **090**
Preisgruppe: **3**
ADR **1950**

Elveshörn®

Züchter: W. Kordes' Söhne 1985
Blüte: hellrot mit rosafarbenem Silberschimmer; mittelgroß, gut gefüllt, in großen Dolden
Duft: leicht, ähnlich Wildrosen
Laub: frischgrün, schwach glänzend, schmal
Pflanze: breitausladend, buschig, reich verzweigt, bis 1 m hoch
Allgemein: gute Flächenrose mit üppiger Blütenpracht, robust
Bestell-Nr.: **121** Preisgruppe: **4**

Dornröschenschloss Sababurg® Bestell-Nr.: 083

Fleurette Bestell-Nr.: 206

Erfurt Bestell-Nr.: 092

Erfurt

Züchter: W. Kordes' Söhne 1939
Blüte: rosarot mit Weiß und gelber Mitte, schalenförmig
Duft: leicht
Laub: dunkelgrün, ledrig, leicht glänzend
Pflanze: kräftig, leicht überhängend, bis 1,50 m hoch
Allgemein: bewährte ältere Strauchrose mit guter Nachblüte
Bestell-Nr.: **092** Preisgruppe: **4**

Felicitas®

Züchter: W. Kordes' Söhne 1998
Blüte: karminrosa, mittelgroß, einfach, in großen Dolden
Duft: leicht
Laub: dunkelgrün, mittelgroß, stark glänzend
Pflanze: buschig ausladend, mit bogig überhängenden Trieben, Höhe bis 80 cm, Breite bis 1,50 m
Allgemein: robuste Neueinführung mit vielseitigen Verwendungsmöglichkeiten — von der Einzelstellung bis hin zur flächigen Pflanzung

Suchen Sie Blickkontakt? Diese freundlich dreinblickenden Rosenblüten lächeln zurück. Doch Vorsicht, wer zu lange verweilt, sinkt noch in das wolkig-weiche Rosenbett, von dem schon in alten Poesiealben die Rede ist.

Bestell-Nr.: **123** ADR **1996**
Preisgruppe: **5**

Fleurette

Internationales Warenzeichen angemeldet
Züchter: Interplant 1977
Blüte: karminrosa, innen weißlich; klein, einfach, Blütenblätter herzförmig, feine Staubgefäße, in großen, lockeren Büscheln, sauber verblühend, wetterfest
Duft: leicht
Laub: Austrieb hellgrün, kupfrig schattiert, später dunkelgrün, glänzend, mittelgroß
Pflanze: breitausladend, buschig, kompakt; Triebe stark verzweigt, teils aufrecht, teils bogig überhängend; bis 1,2 m hoch und breit
Allgemein: für Böschungen und Hecken, reich und gut nachblühend
Bestell-Nr.: **206** Preisgruppe: **4**

Kordes' Rose Freisinger Morgenröte® Bestell-Nr.: 094

Freisinger Morgenröte — Kordes' Rose Freisinger Morgenröte®

Züchter: W. Kordes' Söhne 1988
Blüte: orangefarben auf gelbem Grund, oberseits zu den Rändern hin in Rosarot übergehend; groß, Edelrosenform, in Büscheln
Duft: kräftig
Laub: kräftiggrün, glänzend
Pflanze: breitbuschig, starkwüchsig, bis 1,5 m hoch
Allgemein: auffallende Farbenfülle für Einzelgruppen und Hecken, von robuster Natur
Bestell-Nr.: **094** Preisgruppe: **4**

Gletscherfee®

Züchter: W. Kordes' Söhne 1991
Blüte: schneeweiß mit leuchtendgelben Staubgefäßen; groß, kaum gefüllt, flach, in Büscheln
Duft: leicht
Laub: dunkelgrün, zart glänzend, zierend
Pflanze: breitbuschig, aufrecht, kräftige Neutriebe, willig nachtreibend, reich verzweigt, bis 1,5 m hoch
Allgemein: weißes Blütenmeer, empfehlenswert als reichblühende Heckenrose
Bestell-Nr.: **079** Preisgruppe: **5**

Elveshörn® Bestell-Nr.: 121

Linderhof® Bestell-Nr.: 066

Lichtkönigin Lucia® Bestell-Nr.: 118

Godewind®

Züchter: W. Kordes' Söhne 1992
Blüte: kräftiges Blutrot, nicht verblauend; mittelgroß, kaum gefüllt, Blütenränder wellig, schalenförmig, in großen Büscheln
Laub: dunkelgrün, glänzend
Pflanze: buschig, aufrecht, starkwüchsig, bis 1,2 m hoch
Allgemein: niedrige, rote Strauchrose von natürlichem Reiz, als Heckenrose und für Einzelstellung
Bestell-Nr.: **077** Preisgruppe: **5**

Graham Thomas®

Züchter: Austin 1983
Blüte: gelb mit Kupferschein; groß, dicht, gefüllt, leicht gewellt
Duft: typisch Teerose, stark
Laub: hellgrün, matt
Pflanze: aufrecht, gut verzweigt, bis 1,2 m hoch
Allgemein: öfterblühende „Englische Rose"
Bestell-Nr.: **119** Preisgruppe: **6**

Ilse Haberland® Bestell-Nr.: 098

Grandhotel®

Züchter: Sam. McGredy 1975
Blüte: leuchtendes Blutrot mit samtigem Schimmer; sehr groß, edelrosenartig stark gefüllt, in Büscheln, wetterbeständig
Laub: glänzend, dicht
Pflanze: kräftig, reich verzweigt, willig nachtreibend, bis 2 m hoch
Allgemein: robust und reichblühend
Bestell-Nr.: **126**
Preisgruppe: **4** ADR **1977**

Händel®

Züchter: Sam. McGredy 1965
Blüte: rahmgelber Grund, oberseits breit altrosa bis pinkfarben gerandet; stark gefüllt, edelrosenähnlich, gewellt
Laub: glänzend, dicht
Pflanze: buschig, reich verzweigt, bis 1,5 m hoch
Allgemein: rot-weißes Farbenspiel, üppige Büsche bildend
Bestell-Nr: **097** Preisgruppe: **4**

Hansa-Park®

Züchter: W. Kordes' Söhne 1994
Blüte: magentarosa; mittelgroß, gut gefüllt in Dolden
Duft: leicht
Laub: kräftiggrün, mittelgroß, leicht glänzend, dicht
Pflanze: buschig, aufrecht, kräftig, bis 1,4 m hoch
Allgemein: reichblühende Strauchrose in bisher nicht gekanntem Farbton, die sich von einer edlen Knospe zu einer kreisrunden Blüte entwickelt

Wie die leicht gewellten Spitzen der Schwanenfedern, so zart legen sich die blaßrosafarbenen Blütenblätter übereinander. Besuchen Sie den Freizeit- und Familienpark „Hansa Park" in Sierksdorf/Ostsee. Dort finden Sie auch diese aufregende Neuzüchtung.

Bestell-Nr.: **105** Preisgruppe: **5**

Hansa-Park® Bestell-Nr.: 105

Grandhotel® Bestell-Nr.: 126

Ilse Haberland®

Züchter: W. Kordes' Söhne 1956
Blüte: karminrosa mit silbrigen Reflexen; sehr groß, locker gefüllt
Duft: stark
Laub: hellgrün, glänzend, dicht
Pflanze: breitbuschig, starkwüchsig, bis 1,5 m hoch
Allgemein: auffallende Duftrose
Bestell-Nr.: **098** Preisgruppe: **4**

Kordes' Brillant®

Züchter: W. Kordes' Söhne 1983
Blüte: brennendes Orange bis Hummerrot; groß, locker gefüllt, becherförmig in Büscheln, gut haltbar
Duft: leicht, wie Wildrose
Laub: stark glänzend, frischgrün, zierend
Pflanze: buschig, aufrechtstrebend, bis 1,5 m hoch
Allgemein: Gegenstück zu 'Schneewittchen'; reichblühend, schöner Herbstflor, robust
Bestell-Nr.: **122** Preisgruppe: **4**

Lichtkönigin Lucia®

Züchter: W. Kordes' Söhne 1966
Blüte: kräftiges Zitronengelb, rote Staubfäden; groß, gut gefüllt, einzeln und in kleinen Büscheln, langanhaltend schöner Herbstflor
Duft: reichlich
Laub: farngrün, groß, ledrig
Pflanze: buschig, aufrechtstrebend, starktriebig, bis 1,5 m hoch
Allgemein: auffallend reicher Blütenflor, robust, ideal zu kombinieren, u.a. mit Stauden, gute Frosthärte
Bestell-Nr. **118**
Preisgruppe: **4**
ADR **1968**

Linderhof®

Züchter: W. Kordes' Söhne 1999
Blüte: leuchtendrosa mit gelber Mitte, mittelgroß, einfach, meist in Dolden
Duft: schwach, nach Wildrosen
Laub: dunkelgrün, mittelgroß, stark glänzend, sehr robust
Pflanze: vieltriebig, starkwüchsig bis 1,80 m hoch, leicht überhängender Wuchs
Allgemein: besonders für blühende Hecken oder zur Einzelstellung geeignet, reichblühend bis zum Frost, in günstigen Lagen auch als Kletterrose zu verwenden. Goldmedaille in Genf 1997

Nur keine He(c)ktik: Die Neuheit eignet sich durch ihre Dichttriebigkeit für kunterbunte Rosenhecken. Lediglich Bienen und sonstige Pollensucher werden unruhig — sie fliegen drauf.

Bestell-Nr.: **066** Preisgruppe: **5**

Preisgruppen-System — (ausge)klappt prima!
Neu an der hinteren Umschlagseite.

Händel® Bestell-Nr.: 097

Graham Thomas® Bestell-Nr.: 119

Godewind® Bestell-Nr.: 077

Kordes' Brillant® Bestell-Nr.: 122

Lucinde® Bestell-Nr.: 095

Mannheim® Bestell-Nr.: 103

Lucinde®

Züchter: W. Kordes' Söhne 1988
Blüte: tiefes Goldgelb; stark gefüllt, in Büscheln
Laub: Austrieb olivgrün, satt glänzend, groß
Pflanze: buschig, aufrechtstrebend, bis 2 m hoch
Allgemein: robuste Strauchrose mit reichem Blütenflor, empfehlenswerte „Heckenrose"
Bestell-Nr.: **095** Preisgruppe: **5**

Romanze® Bestell-Nr.: 117

Rokoko® Bestell-Nr.: 078

Lydia®

Züchter: W. Kordes' Söhne 1973
Blüte: zweifarbig, gelb und rot, im Verblühen leuchtendorange; mittelgroß, leicht gefüllt, in Büscheln, sauber verblühend
Duft: schwach
Laub: Austrieb bräunlich-rot, mattglänzend, groß, dicht
Pflanze: straffaufrecht, dicktriebig, kräftig, dicht verzweigt, bis 2 m hoch
Bestell-Nr.: **127** Preisgruppe: **3**

Mannheim®

Züchter: W. Kordes' Söhne 1958
Blüte: kirschrot; großblumig, dicht gefüllt, in Büscheln
Pflanze: buschig, aufrecht, gut verzweigt, kräftig, bis 2 m hoch
Allgemein: reich- und dauerblühende Strauch- und Heckenrose, gute Frosthärte
Bestell-Nr.: **103** Preisgruppe: **3**

Rosarium Uetersen® Bestell-Nr.: 072

Mein schöner Garten®

Züchter: W. Kordes' Söhne 1997
Blüte: zartrosa mit Lachsschein und helleren Nuancen zur Blütenmitte, locker gefüllt, mittelgroß, immer in Dolden
Duft: frisch, fruchtig
Laub: dunkelgrün, mittelgroß, stark glänzend
Pflanze: kräftig, vieltriebig, bis 1,2 m hoch
Allgemein: öfterblühende, robuste Strauchrosenneuheit mit reichem Blütenflor in sanftem, lieblichem Farbton
Europas größtem Gartenmagazin zum 25. Geburtstag gewidmet
Siegersorte in Lyon 1997, Goldene Rose von Kortrijk 2000

Lust auf ein Leben im Garten machen rosige Blütenblätter, duftiges Flair und gesundes Laub — wie die „bunten Blätter" in „Mein schöner Garten".

Bestell-Nr.: **070** Preisgruppe: **5**

ostillion® Bestell-Nr.: 071

Mein schöner Garten® Bestell-Nr.: 070

Mozart Bestell-Nr.: 107

Lydia® Bestell-Nr.: 127

Mozart

Züchter: Lambert 1937
Blüte: rosa mit weißem Auge, Rand rötlich; klein, zierlich, einfach, schalenförmig, in großen Dolden
Pflanze: breitbuschig, bis 80 cm hoch
Allgemein: niedrige Strauchrose mit liebreizendem Charme; bewährter, reichblühender, robuster Evergreen
Bestell-Nr.: **107** Preisgruppe: **4**

Postillion®

Züchter: W. Kordes' Söhne 1998
Knospe: kupfergelb
Blüte: leuchtendgelb, gefüllt, meist in Dolden
Duft: reichlich
Laub: dunkelgrün, mittelgroß, glänzend
Pflanze: kräftig, aufrecht, bis 1,60 m hoch
Allgemein: robuste Neuzüchtung in lieblichem Farbton, reichblühend. Silbermedaillen in Madrid und Kortrijk

Was so rein strahlt, kann nur nach dem klassischen Inbegriff von Gelb heißen: 'Postillion'. Er trägt Leuchtkraft in farblose Gärten, bringt warmes Licht in kühles Stadtgrün.

Bestell-Nr.: **071**
Preisgruppe: **5**
ADR **1996**

Rokoko®

Züchter: Rosen-Tantau 1987
Blüte: Mischung aus zartem Rosé und Cremegelb in reinen Pastelltönen; groß, gut gefüllt, mit offener Mitte, große, goldgelbe Staubgefäße, welliger Blütenrand, wetterfest
Laub: Austrieb zartrötlich, dunkelgrün, matt
Pflanze: breitbuschig, gut verzweigt, bis 1,4 m hoch
Allgemein: eleganter Rosenstrauch mit aparten Blumen, robustes Wachstum, frosthart
Bestell-Nr.: **078** Preisgruppe: **5**

Romanze®

Züchter: M. Tantau 1984
Blüte: kräftiges Dunkelrosa; groß, gut gefüllt, anfangs becher-, später schalenförmig, leicht gewellt, in Büscheln
Duft: zart, nach Wildrosen
Laub: Austrieb intensiv rötlich, später dunkelgrün
Pflanze: buschig, aufrecht, reich verzweigt, bis 1,5 m hoch
Allgemein: kräftiger Rosenstrauch von edlem Charakter, robust, frosthart
Bestell-Nr.: **117**
Preisgruppe: **4**
ADR **1986**

Rosarium Uetersen®

Züchter: W. Kordes' Söhne 1977
Blüte: kräftiges Tiefrosa, später silbrigrosa; sehr groß, stark gefüllt, Blütenblätter dachziegelartig überlappend
Duft: ähnlich Wildrose
Laub: stark glänzend, groß
Pflanze: dichtbuschig, aufrecht, Triebe überhängend, starkwüchsig, bis 2 m hoch, als Kletterrose aufgebunden bis 3 m hoch
Allgemein: öfterblühende, robuste, besonders frostharte, reichblühende Strauchrose
Bestell-Nr.: **072** Preisgruppe: **5**

Ulmer Münster® Bestell-Nr.: 130

Rosendorf Sparrieshoop® Bestell-Nr.: 088

Weisse Wolke® Bestell-Nr.: 100

Rosenstadt Zweibrücken® Bestell-Nr.: 080

Rosendorf Sparrieshoop®

Züchter: W. Kordes' Söhne 1988
Blüte: leuchtendes Zartrosa, außen altrosa überhaucht; groß, reich gefüllt, locker, mit welligem Blütenrand, in Büscheln
Duft: fein, nach Wildrosen
Laub: frischgrün, glänzend, groß
Pflanze: etwas breitbuschig, aufrecht, starkwüchsig, bis 1,5 m hoch
Allgemein: Faszination in einer klassischen Rosenfarbe
Bestell-Nr.: **088** Preisgruppe: **5**

Rosenresli®

Züchter: W. Kordes' Söhne 1986
Blüte: Farbenspiel aus Orangerosa bis Karminrot; mittelgroß, gut gefüllt, edel, einzeln und in kleinen Büscheln
Duft: stark, wie eine Teerose
Laub: dunkelgrün, glänzend
Pflanze: breitbuschig und überhängend, vieltriebig, starkwüchsig, kräftiger Strauch, bis 1,5 m hoch, in günstigen Lagen auch als Kletterrose verwendbar
Allgemein: Strauchrose mit dem stärksten Duft, eleganter Zierstrauch für gepflegte Anlagen, auch zum Beranken kleiner Spaliere
Bestell-Nr.: **116**
Preisgruppe: **4** ADR **1984**

Rosenstadt Zweibrücken®

Züchter: W. Kordes' Söhne 1989
Blüte: Zweifarbig, rosarot und goldgelb; farbbeständig, mittelgroß, locker gefüllt, schalenförmig, große, gelbe Staubgefäße, in Büscheln
Laub: mittelgroß, kräftiggrün, glänzend
Pflanze: buschig, aufrecht, reich verzweigt, bis 1 m hoch
Allgemein: kleine Strauchrose mit großer Blütenpracht, unermüdlich nachblühend bis zum späten Herbst
Bestell-Nr.: **080** Preisgruppe: **4**

Schneewittchen®

Züchter: W. Kordes' Söhne 1958
Blüte: blendend reines Schneeweiß; mittelgroß, im Aufblühen sehr edel geformt, gut gefüllt, Mitte später offen und schalenförmig flach, in Büscheln und Dolden
Duft: voll
Laub: farngrün, matt glänzend, schlank
Pflanze: buschig, aufrecht, locker, Blütentriebe natürlich überhängend, bis 1,2 m hoch
Allgemein: als schönste in Weiß zur „Weltrose 1983" gekürt, unermüdlicher Dauerblüher bis zum Frost, robust
Bestell-Nr.: **109**
Preisgruppe: **3** ADR **1960**

Ulmer Münster®

Züchter: W. Kordes' Söhne 1982
Blüte: leuchtendes Blutrot; sehr groß, gut gefüllt, haltbar, regenfest, in Büscheln
Duft: nach Wildrosen
Laub: dunkelgrün, stark glänzend
Pflanze: buschig, aufrecht, starktriebig, bis 1,5 m hoch
Allgemein: blutrote Spitzensorte, reicher Herbstflor
Bestell-Nr.: **130** Preisgruppe: **4**

Vogelpark Walsrode — Kordes' Rose Vogelpark Walsrode®

Züchter: W. Kordes' Söhne 1988
Blüte: zartrosa, später aufhellend; groß, gefüllt, Mitte offen, sehr locker, in Büscheln
Duft: leicht
Laub: glänzend, zierlich
Pflanze: breitbuschig, locker verzweigt, unermüdlich nachtreibend, bis 1,5 m hoch
Allgemein: reichblühende Strauchrose mit gutem Herbstflor, robust
Bestell-Nr.: **086**
Preisgruppe: **5**
ADR **1989**

Weisse Wolke®

Züchter: W. Kordes' Söhne 1993
Blüte: reinweiß; groß, gefüllt, voll erblüht schalenförmig geöffnet, kreisrund, mit leuchtendgelben Staubgefäßen
Duft: angenehm lieblich
Laub: dunkelgrün, stark glänzend, plastisch hervortretende Struktur, dicht
Pflanze: breitwüchsig; ausladend, bis 90 cm hoch, Triebe bis 70 cm lang
Allgemein: wertvolle Strauchrose, für Hecken wie in Einzelstellung

Eine „weiße Wolke" aus Blüten und Duft.

Bestell-Nr.: **100** Preisgruppe: **5**

Westerland®

Züchter: W. Kordes' Söhne 1969
Blüte: leuchtendes Kupferorange; groß, gefüllt, offene Mitte, haltbar, oft überhängend, in großen Büscheln
Duft: stark
Laub: frischgrün, zart glänzend

Schneewittchen® Bestell-Nr.: 109

Pflanze: buschig, aufrecht, starkwüchsig, bis 1,5 m hoch
Allgemein: farbenfrohe Strauchrose mit langer Blütezeit von Juni bis zum Frost, reichblühend, robust
Bestell-Nr.: **120**
Preisgruppe: **4**
ADR **1974**

Westfalenpark — Kordes' Rose Westfalenpark®

Züchter: W. Kordes' Söhne 1986
Blüte: bernsteinfarben; groß, gut gefüllt, Mitte später offen, Blütenblätter wellig gerollt
Duft: leicht
Laub: Austrieb rötlich, frischgrün, glänzend, dicht
Pflanze: buschig, aufrecht, reich verzweigt, bis 1,5 m hoch
Allgemein: edle Strauchrose mit apartem Farbton
Bestell-Nr.: **093** Preisgruppe: **5**

Kordes' Rose Westfalenpark® Bestell-Nr.: 093

Rosenresli® Bestell-Nr.: 116

Westerland® Bestell-Nr.: 120

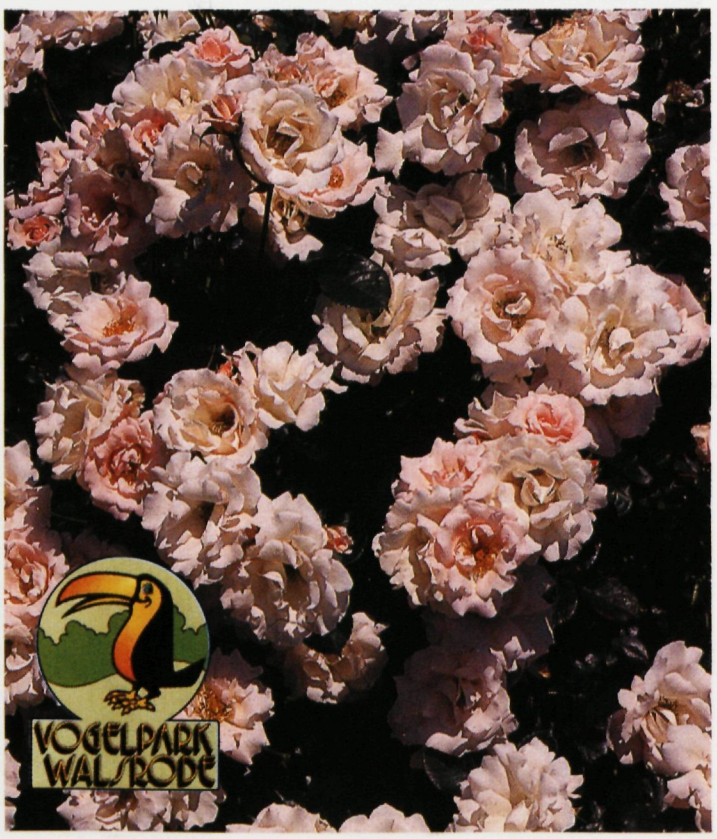

Kordes' Rose Vogelpark Walsrode® Bestell-Nr.: 086

PARK- und MOOSROSEN

Romantische Individualisten

Parkrosen sind die Solisten unter den Rosen. Sie dürfen sich frei entfalten und sind von allen Rosen am meisten ein Stück Natur, ein Stück Landschaft. Bei ihnen stimmt alles: die einzelne Blüte, das zierende Laub, der individuelle Wuchs und bei manchen Sorten der herbstliche Hagebutten-Schmuck. Zu den Parkrosen gehören Sorten mit den verschiedensten Wuchs- und Blütenformen. Gemeinsam haben sie die einmal erstrahlende, üppige Blütenpracht früh im Rosen-Jahr. Moderne Züchtungen sind zum Teil öfterblühend.

Einzeln wirkt die Parkrose wie eine Primaballerina auf ihrer **Gartenbühne.** In größeren Gruppen, locker angeordnet, bilden sie eine märchenhafte Kulisse für andere „Garten-Stars", z.B. Blütenstauden. Aber auch im lichten Schatten unter großen Bäumen zeigen sie ihren außergewöhnlichen Charakter. Der Name „Park-Rose" hat sicher etwas mit dem generösen Flair dieser Ziersträucher zu tun, das sie am besten mit etwas „Luft" um sich herum entfalten. Eingezwängt in eine dichte Hecke erstickt ihre Schönheit.

Eine eigene Familie sind die **Moosrosen.** *Das „moosige" sind die auffällig verzweigten Kelchblätter mit einem dichten, grünen Pelz.* Als geschlossene Knospe umfangen sie die Blütenblätter, geöffnet ruht auf ihnen die Pracht der zarten Blüten. Das Moos-Phänomen ist eine spielerische Laune der Natur, eine Kuriosität der "hundertblättrigen" Rose (Rosa centifolia). Sie gilt als die „Mutter" allen Rosenduftes, der schon nach einmaligem Genuß unvergessen bleibt.

In einem Märchen von Astrid Lindgren ist ein Rosenstrauch im Garten der Zufluchtsort für ein kleines Mädchen. Unter ihm versteckt, erzählt es ihm von seinen Ängsten und findet einen Platz für seine eigene Gefühlswelt. Schon viel früher, in der Romantik, weckten Rosenblüten die großen **Gefühle** im Menschen: Legenden und Gedichte erzählen von Tugenden, Leidenschaft und ritterlichen Taten. Ein wilder Rosenstrauch, der aus zauberhaften Gründen im Winter erblüht, ein Edelmann, der im Namen der Rose zu Heldentaten aufbricht, Dornröschen, die beschützt durch Rosenhecken in den Tiefschlaf fällt. Betrachtet man die romantischen Illustrationen zu solchen Geschichten, so handelt es sich oft um dicht gefüllte, rundliche Rosenblüten in zartem Rosa oder Rot.

Verträumte Schönheit am Wegesrand: 'Pink Grootendorst'

Strahlendweiß und dottergelb: 'Nevada'

ldgelber Urquell zum Auftakt der Rosenzeit:
osa hugonis'

Pralle Fülle: 'Louise Odier'

eckende Lebensfreude: 'Kiese'

Pflanz-Info
Park- und Moosrosen

Diese Gruppe vereint unterschiedlichste Wuchsstärken, -höhen und -formen.
So erreicht 'Conrad Ferdinand Meyer' Höhen um 2,5 Meter mit bis zu daumendicken Trieben, größer und stärker als eine Forsythie. Soll ihre trutzige Gestalt voll zur Wirkung kommen, braucht sie einen Freiraum bis zu drei Metern.
Das andere Extrem ist die zierliche *'Souvenir de la Malmaison'* — ein nur kniehohes Kleinod. Pflanzt man eine Gruppe von drei bis fünf im Abstand von 30 cm, ergibt das ein in sich geschlossenes Bild.
Die Wuchshöhe kann also als Indiz für den Pflanzabstand herhalten, und zwar die Hälfte der Höhe gleich Pflanzabstand.
Das sind für Parkrosen um 1 Meter Wuchshöhe etwa 50 cm Pflanzabstand, für Wuchshöhe um 2 Meter sind 1 Meter eine Faustzahl — wohlgemerkt bei Gruppen- oder Heckenpflanzung.
Diese Pflanzabstände setzen voraus, daß ein turnusmäßiger Pflegeschnitt erfolgt, der zu unten und rundum dichten Sträuchern führt.

Allgemeine Informationen zum Pflanzen und Pflegen finden Sie ab Seite 118

Blanche Moreau

Abstammung: R. centifolia
Züchter: Moreau-Robert 1880
Knospe: bräunlich „bemoost", klebrig
Blüte: reinweiß; mittelgroß, stark gefüllt, flach, einmalblühend
Duft: stark, mit einem Hauch würzigen Parfüms, Stengel harzig
Pflanze: schlankaufrecht, bis 80 cm hoch
Allgemein: alte Duftrose, mehltauanfällig, daher luftig plazieren
Bestell-Nr.: **148** Preisgruppe: **5**

Bourgogne®

Abstammung: R. pendulina
Züchter: Interplant 1983
Blüte: zartrosa; groß, einfach, schalenförmig, reichblühend
Laub: dunkelgrün
Pflanze: breitbuschig, malerisch überhängend, bis 1,5 m hoch und breit
Allgemein: leuchtendrote, pendelnd hängende Hagebutten, gilt als schönste früchtetragende Rose, hoher Vitamin-C-Gehalt
Bestell-Nr.: **143** Preisgruppe: **4**

Cerise Bouquet Bestell-Nr.: 151

Fantin Latour Bestell-Nr.: 135

Cerise Bouquet

Abstammung: R. multibracteata
Züchter: W. Kordes' Söhne 1958
Blüte: kirschrot, halbgefüllt, mittelgroß, flach öffnend
Duft: mäßig
Laub: hellgrün, leicht glänzend
Pflanze: kräftig, Triebe locker überhängend, bis 2 m hoch
Allgemein: einmal reichblühend entlang der Triebe
Bestell-Nr.: **151** Preisgruppe: **5**

Conrad Ferdinand Meyer

Abstammung: R. rugosa
Züchter: Dr. Müller 1899
Blüte: reines Porzellanrosa; groß, dicht gefüllt, Juni-Juli, Nachblüte im September
Duft: stark strömend, 'La France'-ähnlich
Laub: dunkelgrün, runzelig
Pflanze: breitbuschig, ausladend, bis 2,5 m hoch
Allgemein: Typ „Bauernrose", stark bestachelt, empfindlich für Rost und Sternrußtau
Bestell-Nr.: **170** Preisgruppe: **3**

Golden Wings Bestell-Nr.: 138

Fantin Latour

Abstammung: R. centifolia
Züchter: unbekannt
Blüte: zartrosa mit dunklerer Mitte; anfangs becher-, später schalenförmig, reich gerüscht, Nebenblüten bilden zierliche Sträuße
Duft: fein
Laub: groß, glänzend
Pflanze: breitbuschig bis rundlich, starkwüchsig, wenig bestachelt, bis 1,8 m hoch
Allgemein: malerische Zentifolie
Bestell-Nr.: **135** Preisgruppe: **6**

F.J. Grootendorst

Abstammung: R. rugosa
Züchter: Grootendorst 1918
Blüte: leuchtendes Karminrot, verblauend; nelkenartig gefranst, gefüllt, in Büscheln, ab Juni bis August
Laub: dunkelgrün, glänzend
Pflanze: steif aufrecht, dicht, dicktriebig, oben verzweigt, bis 1 m hoch
Allgemein: empfehlenswert für Hecken, reich an Stacheln und Borsten
Bestell-Nr.: **172** Preisgruppe: **3**

Fritz Nobis

Abstammung: R. rubiginosa
Züchter: W. Kordes' Söhne 1940
Blüte: lachsrosa, innen gelblich; groß, locker gefüllt, edelrosenähnlich, Rand gewellt, in Dolden, sehr reichblühend
Duft: vorzüglich, feinwürzig nach Apfelblüten
Pflanze: breitbuschig, weit überhängend, starkwüchsig, bis 2 m hoch und breit
Allgemein: sehenswerte Blütenpracht im Frühsommer
Bestell-Nr.: **139** Preisgruppe: **5**

Frühlingsduft

Abstammung: R. pimpinellifolia (= spinosissima)
Züchter: W. Kordes' Söhne 1949
Blüte: cremeweiß mit gelber Mitte, rosa überhaucht, halbgefüllt
Duft: angenehm süßlich
Laub: mittelgroß, dunkelgrün, derb
Pflanze: starkwüchsig, bis 2 m hoch
Allgemein: eine der schönsten „Frühlingssorten", nachblühend, für größere Gärten
Bestell-Nr.: **068** Preisgruppe: **4**

Frühlingsgold

Abstammung: R. pimpinellifolia (= spinosissima)
Züchter: W. Kordes' Söhne 1937
Blüte: goldgelb; groß, einfach, schalenförmig, einmalblühend im Mai
Duft: herrlich
Laub: moosgrün, schmal, zierlich
Pflanze: breitbuschig, aufrecht, starkwüchsig, sehr dicht, bis 2,5 m hoch und breit
Allgemein: bedeutsam durch die frühe Blütezeit kurz nach dem Austrieb
Bestell-Nr.: **179** Preisgruppe: **4**

Golden Wings

Abstammung: R. pimpinellifolia (= spinosissima)
Züchter: Shepherd 1956
Blüte: schwefelgelb, später rahmgelb, orangerote Staubfäden; sehr groß, einfach, flach, über den ganzen Sommer
Duft: leicht
Laub: hellgrün, matt
Pflanze: buschig, starkwüchsig, bis 1,5 m hoch
Allgemein: im Herbst große, orangerote, rundliche Hagebutten
Bestell-Nr.: **138** Preisgruppe: **4**

Hansa

Abstammung: R. rugosa
Züchter: Schaum & Van Tol 1905
Blüte: dunkles Violettrot, verblauend; groß, locker gefüllt, Mitte offen
Duft: stark
Laub: dunkelgrün, glänzend
Pflanze: steif aufrecht, dicktriebig, bis 2 m hoch
Allgemein: leuchtendrote, runde Hagebutten
Bestell-Nr.: **173** Preisgruppe: **4**

Hansaland®

Abstammung: R. rugosa
Züchter: W. Kordes' Söhne 1993
Blüte: leuchtendes Rot; mittelgroß, halb gefüllt, sehr zahlreich, einzeln
Laub: frischgrün, leicht glänzend, rundlich
Pflanze: breitbuschig, aufrecht, kompakt, bis 1,8 m hoch
Allgemein: öfterblühend, ideal für winterharte Hecken, mit schönen Blüten, die einzeln als Blickfang wirken

Wie ein Paraplü aus roter Seide überziehen die Blüten den Strauch.

Bestell-Nr.: **129** Preisgruppe: **5**

Frühlingsgold Bestell-Nr.: 179

Blanche Moreau Bestell-Nr.: 148

Frühlingsduft Bestell-Nr.: 068

Hansaland® Bestell-Nr.: 129

Fritz Nobis Bestell-Nr.: 139

Bourgogne® Bestell-Nr.: 143

Hansa Bestell-Nr.: 173

Maiden's Blush Bestell-Nr.: 081

Königin von Dänemark Bestell-Nr.: 154

Louise Odier Bestell-Nr.: 160

hugonis Bestell-Nr.: 156

Muscosa Bestell-Nr.: 147

hugonis

Herkunft: Wildrose aus China
Blüte: goldgelb; einfach, schalenförmig, entlang des vorjährigen Triebes schnurartig aufgereiht, ab Mitte Mai
Laub: hellgrün, farnartig gefiedert
Pflanze: breitbuschig, ausladend, bogenförmig überhängend, bis 2 m hoch
Allgemein: Die roten bis schwärzlichroten Hagebutten reifen früh und fallen bald ab
Bestell-Nr.: **156** Preisgruppe: **5**

Kiese (Abb. S. 27)

Abstammung: R. canina
Züchter: Kiese & Co 1910
Blüte: feuriges Blutrot mit gelber Mitte; einfach, Wildrosenblüte, blütenübersät
Laub: dunkelgrün, glänzend
Pflanze: breitbuschig, aufrecht, überhängend, kräftige Triebe, bis 2,5 m hoch
Allgemein: robuste Parkrose mit frühsommerlicher Blütenfülle und reichem Fruchtbehang
Bestell-Nr.: **144** Preisgruppe: **3**

Königin von Dänemark

Abstammung: R. alba
Züchter: Booth 1816
Knospe: kugelförmig, karminrot
Blüte: silbrigrosa, zur Mitte dunkler; mittelgroß, prall gefüllt, innere Blütenblätter kürzer und regelmäßig gedreht, voll erblüht mit grünem Auge, einmalblühend Juni/Juli
Duft: stark
Laub: graugrün, matt
Pflanze: buschig, aufrecht, starkwüchsig, elegant überhängend, bis 1,5 m hoch
Allgemein: typische „alte Rose", nur am vorjährigen Holz blühend
Bestell-Nr.: **154** Preisgruppe: **6**

Louise Odier

Abstammung: R. borboniana
Züchter: Margottin 1851
Blüte: reinrosa, nicht verblassend, stark gefüllt, in der Mitte gedreht und geviertelt
Duft: stark
Laub: mattgrün, mittelgroß
Pflanze: starkwüchsig, neigt zum Auseinanderfallen (binden), bis 1,50 m hoch
Allgemein: eine der schönsten Bourbonrosen, auch zum Vasenschnitt geeignet, öfterblühend
Bestell-Nr.: **160** Preisgruppe: **6**

Marguerite Hilling Bestell-Nr.: 164

Maigold Bestell-Nr.: 185

Kordes' Rose Park Wilhelmshöhe® Bestell-Nr.: 136

Maiden's Blush

Abstammung: R. alba
Züchter: in Kultur seit 1629
Knospe: rundlich, cremefarben
Blüte: helles Rosa; prall gefüllte Blütenschüssel, in Büscheln
Duft: zart wie Moosrose, leicht harzig
Laub: blaugrün
Pflanze: kräftiger Strauch, überhängend, bis 1,5 m hoch
Allgemein: für gute Rosenböden, Blüte häufig auf alten Stilleben zu finden
Bestell-Nr.: **081** Preisgruppe: **6**

Maigold

Abstammung: R. pimpinellifolia (= spinosissima)
Züchter: W. Kordes' Söhne 1953
Blüte: leuchtendes Goldgelb mit Kupferschein; groß, gefüllt, Ende Mai, Nachblüte im Herbst
Duft: stark
Laub: frischgrün, glänzend
Pflanze: kräftige, lockere Büsche, eine Strauchrose, die wegen ihrer langen Triebe auch als Kletterrose gut zu verwenden ist, bis 2,5 m hoch
Allgemein: bedeutsam durch früheste Blüte sowie Frosthärte und Robustheit
Bestell-Nr.: **185** Preisgruppe: **4**

Marguerite Hilling

Abstammung: R. moyesii
Züchter: Hilling 1959
Blüte: karminrosa mit heller Mitte; groß, schalenförmig, halbgefüllt, reichblühend, leichte Nachblüte bis zum Herbst
Laub: stark gefiedert
Pflanze: buschig, aufrecht, elegant, bogig überhängend, kräftige Büsche bildend, bis 2 m hoch und breit
Allgemein: hübsche, robuste Parkrose für Einzelstand oder in gemischten Strauchhecken, für Garten und Park
Bestell-Nr.: **164** Preisgruppe: **5**

Morgenrot®

Abstammung: R. pimpinellifolia (= spinosissima)
Züchter: W. Kordes' Söhne 1985
Blüte: leuchtendrot mit weißem Auge; groß, einfach, schalenförmig, in Dolden
Laub: hellgrün, matt
Pflanze: breitbuschig, dicht, bis 80 cm hoch
Allgemein: überreich und unermüdlich blühende Gruppenrose, Goldmedaille in Paris 1983
Bestell-Nr.: **150** Preisgruppe: **4**

moyesii

Heimat: Wildrose aus China
Blüte: tiefes Blutrot, mit hellen Staubfäden; klein, einfach, schalenförmig, reichblühend, einzeln oder in kleinen Büscheln, Juni
Laub: stark gefiedert, sehr zierlich
Pflanze: breitausladend, locker, bis 2 m hoch und breit

Parkjuwel Bestell-Nr.: 146

Allgemein: im Spätsommer zierend durch viele flaschenförmige, orangerote Hagebutten
Bestell-Nr.: **161** Preisgruppe: **3**

Muscosa

Abstammung: R. centifolia
Herkunft: Holland 1796
Knospe: bemoost
Blüte: intensives Rosa; stark gefüllt, in Büscheln
Duft: schwerer Zentifolien-Duft, außerdem duften die Drüsenhärchen an Stielen und Kelch harzig-waldig, würzig
Laub: zierlich, grob gezähnt
Pflanze: buschig, aufrecht bis überhängend, stark verzweigt, neigt zum Auseinanderfallen (binden), bis 1 m hoch
Allgemein: typische Moosrose, Uromas Gartenrose, einmalblühend, äußerst blühfreudig
Bestell-Nr.: **147** Preisgruppe: **5**

Nevada (Abb. S. 27)

Abstammung: R. moyesii
Züchter: P. Dot 1927
Blüte: cremeweiß; groß, schalenförmig, im Juni reichblühend, schwache Nachblüte im Spätsommer
Laub: zart gefiedert
Pflanze: buschig-aufrecht, starkwüchsig, graziös überhängende Zweige, bis 2 m hoch und breit
Allgemein: weithin leuchtende Wildrosen-Hybride
Bestell-Nr.: **140** Preisgruppe **5**

Omeiensis pteracantha

Heimat: China
Blüte: reinweiß; klein, einfach, vierblättrig, einmalblühend
Laub: farnartig gefiedert, unterseits seidig behaart
Pflanze: buschig, aufrecht, bis 2 m hoch und breit
Allgemein: junge Triebe mit auffallend großen, flügelartigen, bis 3 cm breiten, roten Stacheln dicht besetzt, daher auch „Stacheldraht-Rose" genannt; kugelförmige, rote Hagebutten
Bestell-Nr.: **165** Preisgruppe: **5**

Morgenrot® Bestell-Nr.: 150

Park Wilhelmshöhe — Kordes' Rose Park Wilhelmshöhe®

Abstammung: R. gallica
Züchter: W. Kordes' Söhne 1987
Blüte: karminrosa; gut gefüllt, locker, einmalblühend am zweijährigen Holz
Duft: stark
Laub: kräftiggrün, matt glänzend
Pflanze: breitbuschig, überhängend bis ausladend, starkwüchsig
Allgemein: moderne Parkrose mit großer Blütenfülle, robuste Neuzüchtung für Freunde alter Rosen
Bestell-Nr.: **136** Preisgruppe: **5**

Parkjuwel

Züchter: W. Kordes' Söhne 1950
Blüte: leuchtendes Rosarot; sehr groß, voll gefüllt, Kelch und Blütenstiele kurz bemoost
Duft: stark, einprägsam
Laub: sattgrün, runzelig
Pflanze: kräftig, breit ausladend, auffällig stachelig, bis 1,7 m hoch
Allgemein: Die robuste, frostharte Rose blüht einmal überreich
Bestell-Nr.: **146** Preisgruppe: **6**

Souvenir de Christophe Cochet Bestell-Nr.: 137

Sir Henry® Bestell-Nr.: 124

Parkzauber

Züchter: W. Kordes' Söhne 1956
Blüte: kräftiges Fuchsienrot; groß, gut gefüllt, Kelch und Stiele stark moosig-borstig
Duft: unaufdringlich, mild
Laub: dunkelgrün, derb, meist dreizählig
Pflanze: buschig, aufrecht, bis 1,5 m hoch
Allgemein: Moosrose an geraden, festen Stielen, einmalblühend mit vitaler Kraft

Der zarte Duft entschwebt samtig schimmernden Blüten — nostalgisch, wie die gestickten Rosen auf Oma's Sofakissen.

Bestell-Nr.: **149** Preisgruppe: **6**

Pink Grootendorst (Abb. S. 27)

Abstammung: R. rugosa
Züchter: Grootendorst 1923
Blüte: reinrosa; gefüllt, Blütenblätter nelkenartig gefranst, in Büscheln, ab Juni bis August
Laub: dunkelgrün, glänzend
Pflanze: steif aufrecht, dicht, dicktriebig, oben verzweigt, bis 1 m hoch
Allgemein: Bekannt als „Nelkenrose", empfehlenswert für niedrige Hecken, reich an Stacheln und Borsten
Bestell-Nr.: **174** Preisgruppe: **3**

Pink Robusta®

Abstammung: R. rugosa
Züchter: W. Kordes' Söhne 1986
Blüte: leuchtendes Reinrosa; halbgefüllt, schalenformig, in Büscheln, reichblühend, wetterfest
Duft: leicht
Laub: rötlichgrün, glänzend, üppig, groß
Pflanze: straff aufrecht, dichtgeschlossen, reich verzweigt, dicktriebig, stark bestachelt, bis 2 m hoch
Allgemein: öfterblühend, vorzüglicher Grenz- und Sichtschutz, robust, frosthart
Bestell-Nr.: **145** Preisgruppe: **4**

Semiplena Bestell-Nr.: 180

Kordes' Rose Robusta® Bestell-Nr.: 212

Robusta — Kordes' Rose Robusta®

Abstammung: R. rugosa
Züchter: W. Kordes' Söhne 1979
Blüte: leuchtendes Blutrot; einfach, schalenförmig, in Dolden, reichblühend, wetterfest
Laub: dunkelgrün, stark glänzend, üppig, groß
Pflanze: straffaufrecht, dichtgeschlossen, reich verzweigt, dicktriebig, bis 2 m hoch
Allgemein: öfterblühend, stark bestachelt, vorzüglicher Grenz- und Sichtschutz, robust, frosthart, im Frühjahr etwa ein Drittel einkürzen
Bestell-Nr.: **212**
Preisgruppe: **4** ADR® **1980**

Rose de Resht

Abstammung: R. damascena
Herkunft: Persien
Knospe: rundlich
Blüte: fuchsienrot; klein, rosettenförmig bis pomponartig dicht gefüllt, in dichten Büscheln, öfterblühend von Juni bis Herbst
Duft: stark, herb-süßlich
Laub: dunkelgrün
Pflanze: aufrecht, kräftig, bis 1,2 m hoch
Allgemein: robust, frosthart, empfehlenswert auch für Hecken
Bestell-Nr.: **114** Preisgruppe: **6**

Rugelda®

Abstammung: R. rugosa
Züchter: W. Kordes' Söhne 1989
Blüte: zitronengelb, rötlich gerandet; groß, stark gefüllt, in lockeren Dolden
Laub: dunkelgrün, glänzend
Pflanze: buschig, aufrecht, dicktriebig, bis 2 m hoch
Allgemein: öfterblühend, stark bestachelt, besonders empfehlenswert für Schutzhecken, im Frühjahr um ein Drittel kürzen
Bestell-Nr.: **106**
Preisgruppe: **4** ADR® **1992**

Pink Robusta® Bestell-Nr.: 145

Scharlachglut Bestell-Nr.: 155

Scharlachglut

Abstammung: R. gallica
Züchter: W. Kordes' Söhne 1952
Blüte: feuriges Scharlachrot, mit gelbem Auge; groß, einfach, einmalblühend
Laub: matt, kräftiggrün
Pflanze: buschig, locker, Triebe bogenförmig, weit überhängend, bis 2 m hoch und breit
Allgemein: im Herbst große Hagebutten
Bestell-Nr.: **155** Preisgruppe: **3**

Semiplena

Abstammung: R. alba
Blüte: reinweiß, halbgefüllt, leuchtendgelbe Staubgefäße
Duft: fein, lieblich
Laub: graugrün, matt, breit elliptisch, unten behaart
Pflanze: breitbuschig, aufrecht bis locker überhängend, bis 2 m hoch
Allgemein: einmalblühend im Juni, im Herbst schmücken die zahlreichen roten Früchte
Bestell-Nr.: **180** Preisgruppe: **3**

Sir Henry®

Abstammung: R. rugosa
Züchter: W. Kordes' Söhne 1988
Blüte: dunkles Magentalila; gut gefüllt, edelgeformt, haltbar
Duft: stark
Laub: dunkelgrün, matt glänzend
Pflanze: buschig, kräftig, bis 1 m hoch
Allgemein: reich- und öfterblühende Rugosa-Hybride, an „alte Rosen" erinnernd
Bestell-Nr.: **124** Preisgruppe: **6**

Souvenir de Christophe Cochet

Abstammung: R. rugosa
Züchter: Cochet-Cochet 1894
Blüte: zartrosa; groß, halbgefüllt
Duft: stark
Laub: kräftiggrün, lederartig
Pflanze: buschig, aufrecht, bis 1,5 m hoch
Allgemein: alte Rugosa-Hybride
Bestell-Nr.: **137** Preisgruppe: **5**

Rose de Resht Bestell-Nr.: 114

Rugelda® Bestell-Nr.: 106

Parkzauber Bestell-Nr.: 149

sweginzowii 'Macrocarpa'
Bestell-Nr.: 186

Souvenir de la Malmaison Bestell-Nr.: 087

Versicolor Bestell-Nr.: 152

Suaveolens Bestell-Nr.: 142

Souvenir de la Malmaison

Abstammung: R. borboniana
Züchter: Béluze 1843
Blüte: zartrosa, später rosig-weiß; stark gefüllt, Blütenblätter spitz einrollend, remontierend
Duft: herrlich, zartfruchtig nach süßen Früchten
Laub: hellgrün, breitfiedrig
Pflanze: buschig, bis 70 cm hoch
Allgemein: berühmteste Bourbonrose, Name erinnert an den berühmten Rosengarten der Kaiserin Joséphine, Beetrose mit duftigem Charme, nicht regenfest
Bestell-Nr.: **087** Preisgruppe: **6**

Suaveolens

Abstammung: R. alba
Herkunft: in Kultur vor 1750
Blüte: reinweiß; prall gefüllt, voll erblüht mit offener Mitte
Duft: sanft, lieblich nach Linde
Pflanze: breitbuschig, aufrecht bis locker überhängend, starktriebig, bis 3 m hoch
Allgemein: viele längliche Hagebutten
Bestell-Nr.: **142** Preisgruppe: **3**

sweginzowii 'Macrocarpa'

Herkunft: alte chinesische Gartenrose
Blüte: karminrot; mittelgroß, einfach, reichblühend im Juni
Laub: zierlich gefiedert
Pflanze: bogig überhängend, starkwüchsig, junge Triebe weinrot, bis 2,5 m hoch
Allgemein: riesige, flaschenförmige, orangerote Hagebutten, borstig, Triebe stark bestachelt
Bestell-Nr.: **186** Preisgruppe: **5**

Versicolor

Abstammung: R. gallica
Herkunft: in Kultur vor 1581
Blüte: hellrosa mit karminroten Streifen; mittelgroß, locker gefüllt, dichter Kranz aus goldgelben Staubfäden
Duft: stark, doch nicht von jedem als angenehm empfunden
Laub: mittelgrün, matt
Pflanze: buschig, aufrecht, bis 1,5 m hoch
Allgemein: reichblühend am mehrjährigen Holz, jugendfrisches Farbenspiel mit dem Charme alter Rosen
Bestell-Nr.: **152** Preisgruppe: **6**

Naturkinder

mit viel Charme

Wildrosen erfüllen mit ganz ursprünglichem Charme ihre natürlichen Aufgaben: Sie bieten Tieren einen sicheren **Nistplatz,** schützenden Fluchtraum und eine nahrhafte Winterspeise.
Zu Hause sind viele Wildrosen in Feldhecken und zwischen Gebüschen, als Einzelpflanzen tragen sie zum typischen Bild ärmerer, steiniger und felsiger Landschaften bei.
Die Blüte der Wildrosen ist zurückhaltend, doch verläßlich und von anmutigem Liebreiz. Ihre **Hagebutten** färben sich ab dem Spätsommer, einige sprenkeln ihren Strauch mit rötlichen Farbtönen weithin sichtbar. Aus den vitaminreichen Früchten bereiten Naturfreunde Hagebutten-Tee oder schmackhaftes Mus und Gelee. In der Vase sind sie ein lange haltbarer Schmuck.
Höherwachsende **Wildrosen** sind festigende Glieder in lockeren Gartenhecken; die niedrigen Arten halten Böschungen oder eignen sich im Garten als einfassende Hecke.

Rosa multiflora Bestell-Nr.: 191

Rosa rugosa Bestell-Nr.: 195 und Rosa rugosa Alba Bestell-Nr.: 196

Pflanz-Info Wildrosen

Wildrosen wie R. canina, glauca, multiflora und rubiginosa benötigen als geschlossene Gruppe Pflanzabstände um 1 Meter, für den Eindruck einer lockeren Gruppe mindestens 1,5 Meter. Für dichte Hecken pflanzt man 3 Stück pro lfd. Meter.
Die kleiner bleibenden oder schmaler wachsenden R. carolina, R. pimpinellifolia und R. rugosa benötigen als Gruppe 2 bis 3 Stück je Quadratmeter, als Hecke 4 Stück pro lfd. Meter. R. nitida pflanzt man auf 40 cm Abstand oder 5 Stück in der Reihe.
Seltene einheimische Wildrosen eignen sich ideal für eine naturnahe Gartengestaltung. Sie bieten Vögeln eine ergiebige Nahrungsquelle, Nist- und Brutschutz. Zahlreiche Insektenarten sind auf das Vorkommen dieser Arten angewiesen.
Rosa arvensis wächst kräftig und absolut bodendeckend. Es genügen pro m^2 1 bis 2 Pflanzen. Rosa gallica ist auch für kleine Pflanzstellen passend. Für geräumige Gruppenpflanzungen kommen Rosa jundzillii, tomentella und vosagiaca in Betracht.

Allgemeine Informationen zum Pflanzen und Pflegen finden Sie ab Seite 118

Samenvermehrte Wildrosen

canina, Hunds-Rose

Blüte: rosa, innen heller, weißgelbe Staubgefäße; einfach, Juni
Frucht: scharlachrot, glatt, schmal, bis 2 cm lang
Duft: zart
Laub: blaugrün
Pflanze: buschig, aufrecht, später überhängend, bis 3 m hoch
Lieferhöhe: 60—100 cm
Bestell-Nr.: **189** Preisgruppe: **W2**

Carolina (= virginiana), Sand-Rose

Blüte: hellrosa; einzeln und in Büscheln, Juni bis August
Frucht: rot; flachkugelig, bis 1,5 cm Ø
Duft: wohlriechend, schwach
Laub: dunkelgrün, glänzend, Herbstlaub orangerot und gelb
Pflanze: buschig, aufrecht, oben kurzstielig verzweigt, braunrote Triebe, bis 1,5 m hoch, ausläuferbildend
Lieferhöhe: 40—60 cm
Bestell-Nr.: **199** Preisgruppe: **W1**

glauca (= rubrifolia), Hecht-Rose

Blüte: hellrot; in kleinen Büscheln, Juni—Juli
Frucht: orange bis scharlach; kugelig, bis 1,5 cm Ø
Laub: blaurot
Pflanze: buschig, aufrecht, starkwüchsig, Zweige hechtblau bereift, bis 3 m hoch
Lieferhöhe: 40—60 cm
Bestell-Nr.: **194** Preisgruppe: **W2**

multiflora, Büschel-Rose (Abb. S. 35)

Blüte: weiß; in Büscheln, Juni/Juli
Frucht: rot, glatt, rundlich, bis 1 cm Ø
Duft: nach Honig
Laub: glänzendgrün, bis zum Winter haftend
Pflanze: breitbuschig, bogig überhängend, dünntriebig, bis 2 m hoch und breit
Lieferhöhe: 60—100 cm
Bestell-Nr.: **191** Preisgruppe: **W2**

nitida, Glanz-Rose

Blüte: rosa, goldgelbe Staubgefäße; einzeln und in Büscheln, Juni—August
Frucht: scharlachrot, etwas borstig, kugelig, bis 0,8 cm Ø
Duft: leicht
Laub: dunkelgrün, stark glänzend, braunrote Herbstfärbung
Pflanze: straff aufrecht, dicht, ausläuferbildend, bis 80 cm hoch
Lieferhöhe: 20—30 cm
Bestell-Nr.: **192** Preisgruppe: **W2**

pimpinellifolia (= spinosissima) Bibernell-Rose, Dünen-Rose

Blüte: weiß bis hellgelb; einzeln, Mai—Juni
Frucht: schwarz oder schwarzbraun, rund, bis 1,5 cm Ø
Duft: kräftig, nach Honig
Laub: dunkelgrün, unterseits hellgrau, zierlich
Pflanze: buschig, aufrecht, dicht verzweigt, Spitzen überhängend, dicht mit feinen Stacheln und nadelartigen Borsten besetzt durch Ausläufer dichte Gebüsche bildend bis 1 m hoch
Lieferhöhe: 40—60 cm
Bestell-Nr.: **197** Preisgruppe: **W2**

rubiginosa, Wein-Rose, Schottische Zaun-Rose

Blüte: hellrosa bis rosarot; ab Juni
Frucht: scharlachrot, eiförmig, reichlich
Duft: Laub und Blüte nach Renette
Laub: dunkelgrün, unterseits mit nach Weir und Apfel duftenden Drüsen besetzt
Pflanze: straff aufrecht, Zweige bogig überhängend, hakenförmig stark bestachelt, bis 2,5 m hoch, bis 1,5 m breit
Lieferhöhe: 60—100 cm
Bestell-Nr.: **193** Preisgruppe: **W2**

rugosa, Apfel-Rose (Abb. S. 35)

Blüte: lilarosa bis rosarot; oft einzeln, Mai bis Oktober
Frucht: hellrot, flach-kugelig, bis 3 cm Ø, reich an Vitamin C und Provitamin A
Duft: süßlich
Laub: dunkelgrün, glänzend, unterseits graugrün, dick, runzelig, Herbstfärbung goldgelb
Pflanze: aufrecht, wenig verzweigt, Triebe stachelig und borstig, durch Ausläufer Dickichte bildend, bis 1,5 m hoch und breit
Lieferhöhe: 40—60 cm
Bestell-Nr.: **195** Preisgruppe: **W1**

rugosa Alba, weiße Apfel-Rose (Abb. S. 35)

Blüte: weiß
Allgemein: unterscheidet sich zu R. rugosa nur durch ihre Blütenfarbe
Lieferhöhe: 40—60 cm
Bestell-Nr.: **196** Preisgruppe: **1**

Rosa canina Bestell-Nr.: 189

Rosa gallica Bestell-Nr.: 054

Rosa jundzillii Bestell-Nr.: 055

Rosa tomentella Bestell-Nr.: 056

Rosa vosagiaca Bestell-Nr.: 057

Stecklingsvermehrte Wildrosen

ab 2 Trieben, mit Topfballen

arvensis, Kriech-Rose

Blüte: weiß, einfach, Juli
Frucht: kugelig, klein, ziegelrot; ab September
Duft: ursprünglich, kaum wahrnehmbar
Laub: dunkelgrün
Pflanze: kletternd oder strauchartig, bogenförmig, ca. 30—40 cm hoch, ca. 50—200 cm breit
Standort: verträgt Schatten, liebt Halbschatten bis lichten Schatten; bevorzugt wärmere Standorte mit humosen Lehmböden, nicht hitzeverträglich
Verwendung: in Mischpflanzungen, an Böschungen, Hängen und Mauern; Vogelschutz-Gehölz
Bestell-Nr.: **053** Preisgruppe: **3**

gallica, Essig-Rose

Blüte: dunkelrosa; einfach, schalenförmig, Juni bis Juli
Frucht: kugelig, eiförmig, bräunlich-rot
Duft: herber Wildrosenduft, schwach ausgebildet
Laub: mittelgrün
Pflanze: buschig, gedrungen, ca.20—100 cm hoch, ca. 50 cm breit
Standort: benötigt Sonne mit lichtem Schatten; frosthart, hitzeverträglich; kalkliebend, nicht für sandige Böden geeignet
Verwendung: für großflächige Anlagen, zum Bodenbefestigen, an Hanglagen, als Straßenbegleitgrün; gedeiht nicht im Schatten großer Bäume
Bestell-Nr.: **054** Preisgruppe: **4**

jundzillii (= marginata), Rauhblättrige Rose

Blüte: karmin- bis hellrosa; einzeln, schalenförmig, Juni bis Juli
Frucht: kugelförmig, leuchtendrot
Duft: frisch, sehr leicht
Laub: dunkelgrün
Pflanze: aufrecht, bogig überhängend, ca. 50—200 cm hoch, ca. 60—100 cm breit
Standort: Sonne bis lichter Schatten; bevorzugt warme Standorte, frosthart; für kalkige Lehmböden, besonders trockene Schotterböden
Verwendung: Pioniergehölz für steinige Böschungen, ideal zum Eingrünen von Steinbrüchen, bodenfestigende Eigenschaften
Bestell-Nr.: **055** Preisgruppe: **6**

tomentella (= obtusifolia), Flaum-Rose

Blüte: weiß bis zartrosa; einfach, schalenförmig, Juni
Frucht: eiförmig, orangerot
Laub: dunkelgrün
Pflanze: aufrecht, bogig überhängend, ca. 150—250 cm hoch, ca. 150—200 cm breit
Standort: an Waldrändern, in lichten Laub- und Nadelmischwäldern, in Hecken
Verwendung: Pioniergehölz für Schutzpflanzungen, Wiederbegrünung von Bodenabbau-Gebieten, bodenfestigend am Hang, Vogelschutz-Gehölz
Bestell-Nr.: **056** Preisgruppe: **6**

vosagiaca, Blau-Grüne Rose

Blüte: kräftigrosa; einfach, schalenförmig
Laub: kräftiggrün
Pflanze: gedrungen, aufrecht, ca. 150—200 cm hoch, ca.100—120 cm breit
Standort: liebt sandige, steinige Lehmböden; sonnig bis halbschattig, bevorzugt luftfeuchte Lagen; frosthart, windfest
Verwendung: Pioniergehölz, bodenfestigende Eigenschaften, Straßenbegleitgrün, Vogelschutz- und Vogelnähr-Gehölz
Bestell-Nr.: **057** Preisgruppe: **6**

Rosa arvensis Bestell-Nr.: 053

BODENDECKER ROSEN

Schönheit macht sich nützlich

Rosenblüten als technischer Werkstoff – ein Widerspruch? Nein. Denn es zeigt, wie vielseitig uns die Rose im Garten und in großen Anlagen hilft. Gestraft sind diese kunstvollen Werkstoffe allerdings mit dem rein funktionalen Baustellen-Begriff „Bodendecker", der sie zu Unrecht auf eine Eigenschaft reduziert. Sie sind mehr. Ihre Hauptaufgabe ist es, den Boden mit dichtem Zweig- und Laubwerk dauerhaft gegen Unkraut zu bedecken und vor Erosion zu schützen. Das können Kriechmispel, Efeu und Schneebeere ebenfalls recht gut, teilweise sogar preiswerter. Doch keine verbindet das Nützliche mit dem Angenehmen durch soviel Charme und Schönheit.

Der Blütenreichtum dieser Rosen-Sorten macht aus grünem Belag einen **Blütenteppich.** Cotoneaster oder Rosen als Bodendecker sind vergleichbar mit Pommes am Stand oder einem Menü auf stilvoll gedecktem Tisch: Satt macht beides, doch erst das passende Ambiente verrät gehobene Eßkultur.

Rosige Bodendecker bieten Vögeln ein katzensicheres Versteck, im Winter wie im Sommer.

Die **Blütenformen** sind so verschieden, wie die Charaktere der Pflanzen: prall gefüllte Bällchen; dicht gefaltete, breite Schalen; einfache Schalen aus fünf herzförmigen Blütenblättern und viele Zwischenformen. Oft scheinen die schillernden, gelben Staubgefäße zu uns hinaufzublinzeln. Jeder, der diese „Blicke" auffängt, im Vorbeigehen oder auf der Terrasse sitzend, bekommt dabei einen Schuß gute Laune mit. Aber auch weniger freche Blütengesichter

Strahlendweiße Schaumkronen: 'Sea Foam'

entfalten sich, z.B. die rosafarbenen, verknittert-schläfrig wirkenden von 'Dagmar Hastrup'. Andere Sorten scheinen mit kleinen Bällchen um sich zu werfen, oder wie Seeschaum, zu englisch 'Seafoam' auf Wogen von dichtem Grün zu schäumen.

Bodendecker-Rosen mögen wir auch als **Einzelgänger,** z.B. in der Staudenrabatte, auf dem Terrassen-Hang oder im Heide-Beet. Überaus lieblich sind auf **Stämmche** veredelte Bodendecker-Rosen: wie auf Jugendstil-Zeichnungen hängen ihre Schleppen herab, überzogen von Blütengirlanden.

Starkwachsende Sorten wie 'Immensee', 'Heidekönigin' oder 'Marondo' können aufgebunden auch als Kletterrose gezogen werden.

s wichtigste im Garten: 'Gärtnerfreude'®

Ein Knirps® wächst über sich hinaus

Immer freundliche Wegbegleiter: 'Pink Bassino'® zeigt ihr sonniges Herz

Rosen am Wege verkürzen die Reisezeit: 'Heidekönigin'®

Strahlende Edelsteine: 'Diamant'®

Pflanz-Info Bodendecker-Rosen

Die Gruppe Bodendecker-Rosen vereint Sorten unterschiedlicher Wuchsform, -höhe und -stärke, entsprechend schwankt der Platzbedarf der einzelnen Sorte.
Zur besseren Übersicht haben wir sie in vier Gruppen geordnet, die eigene Pflanzabstände haben.

1. niederliegend, schwachwachsend: Pflanzabstand 40 bis 60 cm bzw. 3 bis 4 Pflanzen je Quadratmeter

2. niederliegend, starkwachsend: in dieser Gruppe beeinflussen Länge und Vielzahl der Triebe den Pflanzabstand.
Allerdings spielt der Wunsch nach schneller Dichte ebenfalls eine Rolle. So wäre es ausreichend, die Sorte 'Max Graf' im Abstand von 2 Meter zu pflanzen, doch kann man — um die Fläche schneller dicht zu haben — den Abstand bis auf 1 Meter verringern.

3. niedrig, buschig wachsend: hier spielt die beabsichtigte optische Wirkung eine große Rolle.
Soll der Eindruck eines dicken Bodenteppichs erreicht werden, erfordert das Pflanzabstände von 40 bis 60 cm, bzw. 3 bis 4 Pflanzen je Quadratmeter.
Ist eine nur locker strukturierte Oberfläche des Beetes gewünscht, können 60 bis 80 cm, bzw. 2 Pflanzen je Quadratmeter richtiger sein.

4. hoch, aufrecht bis leicht überhängend wachsend: die Pflanzabstände schwanken mit der Wuchshöhe.
Als Faustzahl gilt Pflanzabstand gleich halbe Wuchshöhe. Für die Mehrheit der Sorten um 1 bis 2 m Höhe bedeutet dies 3 Pflanzen je Quadratmeter.

Allgemeine Informationen zum Pflanzen und Pflegen finden Sie ab Seite 118

Heidekind® Bestell-Nr.: 166

Heidekönigin® Bestell-Nr.: 171

Heideschnee® Bestell-Nr.: 200

Bassino®

Züchter: W. Kordes' Söhne 1988
Blüte: leuchtendes Blutrot; zierlich, einfach, schalenförmig, gewellte Blütenblätter, gelbe Staubgefäße, in dichten Büscheln
Laub: glänzend, zierlich, dicht
Pflanze: breit ausladend, jedoch buschig; Triebe erst aufrecht, dann niederliegend, 25 cm hoch
Allgemein: ein öfterblühendes Kleinod mit reichem Flor für Heide- und Steingärten, Einfassungen, kleine Beete und Kübel
Bestell-Nr.: **132**
Preisgruppe: **5**

Dagmar Hastrup

Blüte: reines Pastellrosa; groß, einfach, in offenen Schalen, große Blütenblätter, einzeln oder in kleinen Büscheln
Duft: leicht
Laub: Austrieb hellgrün, glänzend, groß, runzelig, Herbstfärbung gelb
Pflanze: breitbuschig, kräftig, kompakt, bis 1 m hoch; Triebe aufrecht, stark, dicht stehend, borstige Stacheln
Allgemein: robust, als niedrige Hecke, einzeln oder flächendeckend, reicher Flor mit Nachblüte, zahlreiche, große, gelblichrote Hagebutten
Bestell-Nr.: **202**
Preisgruppe: **3**

Diamant®

Züchter: W. Kordes' Söhne 2001
Knospe: klein, spitzoval
Blüte: reinweiß, halbgefüllt, mit leuchtendgelben Staubgefäßen, stets in Dolden
Laub: dunkelgrün, klein, stark glänzend, dichtstehend, sehr robust
Pflanze: buschig, kompakt, bis 60 cm hoch
Allgemein: Beetrosen-/Bodendecker-Neuheit mit extrem hoher Blattgesundheit, rasche Bodenabdeckung, daher ideal für die Verwendung im öffentlichen Grün
Bestell-Nr.: **338**
Preisgruppe: **5**

Fairy Queen®

Züchter: Vurens-Spek 1998
Blüte: karminrot, dicht, rosettenförmig gefüllt, klein
Allgemein: eine Mutation von 'The Fairy' mit den gleichen guten Eigenschaften der Muttersorte, die sich nur in der Blütenfarbe von dieser unterscheidet
Bestell-Nr.: **356**
Preisgruppe: **4**

Bassino® Bestell-Nr.: 132

Gärtnerfreude®

Züchter: W. Kordes' Söhne 1999
Blüte: himbeerrot, klein, stark gefüllt, imme
in Dolden, sehr regenfest, nicht verblauend
Duft: nicht vorhanden
Laub: dunkelgrün, klein, stark glänzend, seh
schöner Kontrast zu den himbeerfarbene
Blüten
Pflanze: breitbuschig, 50 cm hoch- und brei
werdend
Allgemein: gute Eignung für Privatgarten un
öffentliches Grün. Eine Neuheit, die jeder
Gärtner Freude macht. Goldmedaillen 199
in Baden-Baden und Dublin

*Gute Nachricht für alle regengeplagten R
senfreunde: an dieser Neueinführung perle
Niederschläge ab, ohne daß die Blüten le
den. Rosenhoch kontra Wettertief.*

Bestell-Nr.: **244**
Preisgruppe: **5**

eidekind®

üchter: W. Kordes' Söhne 1985
lüte: kirschrot, nicht verblassend; mittelroß, gefüllt, flach, gekerbte Ränder, in roßen Büscheln
aub: dunkelgrün, glänzend, dekorativ
flanze: buschig, leicht überhängend, kräftig, s 80 cm hoch
llgemein: rote 'The Fairy' mit allen guten Eienschaften und einer neuen Farbe, robust
estell-Nr.: **166**
reisgruppe: **4**

leidekönigin®

üchter: W. Kordes' Söhne 1985
lüte: reinrosa; groß, dicht gefüllt, voll erlüht mit offener Mitte, am Triebende in ockeren Büscheln
uft: leicht nach Wildrosen
aub: frischgrün, glänzend, kräftig, dicht, lekorativ
flanze: wölbt sich bogenförmig über den oden, deckend; starke Triebe bis 2 m lang
llgemein: die nickenden Blütentuffs bereichern ihre Umgebung durch natürlichen harme und reichen Flor
estell-Nr.: **171**
reisgruppe: **6**
underbar auch als Kaskaden-Rose
iehe Seite 104

Heideröslein — Nozomi®

üchter: Onodera 1968
lüte: perlmuttrosa, voll erblüht fast weiß; ehr klein, zierlich, einfach, in kleinen Büscheln, sauber verblühend
uft: leicht
aub: Austrieb hellgrün, später mittelgrün, länzend, sehr klein, filigran

Gärtnerfreude® Bestell-Nr.: 244

Pflanze: kriechend, nicht sehr raschwüchsig, später aber dicht und gut bodendeckend; Triebe stark verzweigt, lang, dünn, bis 30 cm hoch, einmal blühend
Bestell-Nr.: **204**
Preisgruppe: **4**

Heideschnee®

Züchter: W. Kordes' Söhne 1990
Blüte: reinweiß; mittelgroß, einfach, sternförmig durch gewellte Blütenblätter, immer in großen Büscheln, regenfest
Duft: leicht
Laub: dunkelgrün, glänzend, zierlich
Pflanze: breitbuschig, leicht überhängend, bis 70 cm hoch
Allgemein: edler Farbkontrast von Blüte und Laub, wirkt besonders in dunkleren Winkeln
Bestell-Nr.: **200**
Preisgruppe: **4**

Dagmar Hastrup Bestell-Nr.: 202

Fairy Queen® Bestell-Nr.: 356

Diamant® Bestell-Nr.: 338

Heidesommer®

Züchter: W. Kordes' Söhne 1985
Blüte: blendendweiß, in der Mitte rahmweiß; mittelgroß, halbgefüllt, schalenförmig, mit gelben Staubgefäßen, in dichten Büscheln an den Triebenden
Duft: lieblich, süß
Laub: dunkelgrün, glänzend, mittelgroß, zierlich
Pflanze: buschig; Triebe straff aufrecht und zur Seite geneigt; bis 60 cm hoch und breit
Allgemein: überreich blühende Bienenweide
Bestell-Nr.: **169**
Preisgruppe: **4**

Knirps® Bestell-Nr.: 158

Immensee — Kordes' Rose Immensee®

Züchter: W. Kordes' Söhne 1982
Blüte: perlmuttrosa; klein, einfach, schalenförmig, mit gelben Staubgefäßen, in Rispen am Triebende und an Blattachseln in kleinen Büscheln, einmalblühend
Duft: intensiv
Laub: Austrieb hell-, später dunkelgrün, glänzend, ledrig, zierlich, dicht, lange haftend, widerstandsfähig
Pflanze: üppig, dünntriebig, 40 cm hoch; Triebe erst bogig, dann niederliegend, bis 2 m lang
Allgemein: eine hervorragende Bienenweide, für große Flächen und an Hängen
Bestell-Nr.: **183**
Preisgruppe: **6**
Als Hochstammrose ein üppiges Blütenbouquet
Bestell-Nr.: **18302**

Preisgruppen-System — (ausge)klappt prima! Neu an der hinteren Umschlagseite.

Heidesommer® Bestell-Nr.: 169

Lavender Dream® Bestell-Nr.: 162

Mainaufeuer® Bestell-Nr.: 101

Knirps®

Züchter: W. Kordes' Söhne 1997
Blüte: kräftigrosa, stark gefüllt, klein, immer in Dolden
Laub: dunkelgrün, zierlich, stark glänzend
Pflanze: kompakt, gut verzweigt, sehr blühwillig, bis 30 cm hoch
Allgemein: Goldmedaille in Baden-Baden, robuste Neueinführung, ideal für die Verwendung in kleinen Gärten, Kübeln und Trögen

Wie ein Zwerg, der keck sein Gesichtchen nach oben reckt, so wölbt diese Rose ihre Blütengesichter hervor. Ein ganzes Volk von fidelen Knirpsen!

Bestell-Nr.: **158**
Preisgruppe: **5**

Marondo® Bestell-Nr.: 187

Lavender Dream®

Züchter: Interplant 1985
Blüte: lavendelfarben, voll erblüht von innen her heller; klein, halbgefüllt, zierlich, Blütenblätter schmal, herzförmig, Staubgefäße klein, gelb, in großen, kompakten Dolden
Duft: stark
Laub: matt glänzend, schmal, auseinander gezogen
Pflanze: gut verzweigt, locker aufgebaut, 60 cm hoch; Triebe von Blütenpracht niedergebogen
Allgemein: durch mäßige Wuchsleistung sehr gut in Kombination mit Stauden
Bestell-Nr.: **162**
Preisgruppe: **4**
ADR **1987**

Lovely Fairy® Bestell-Nr.: 111

Lovely Fairy®

Züchter: Vurens — Spek 1992
Blüte: kräftiges Rosa, zur Mitte heller
Allgemein: eine Mutation von 'The Fairy' mit den gleichen hervorragenden Eigenschaften, auffällig reicher Blütenflor
Bestell-Nr: **111**
Preisgruppe: **4**

Mainaufeuer®

Züchter: W. Kordes' Söhne 1990
Blüte: blutrot; mittelgroß, gefüllt, meist in Dolden
Laub: sattgrün, stark glänzend
Pflanze: breitwüchsig, dabei geschlossen; Triebe erst aufrecht, dann durch reiche Blütenfülle niederliegend, sehr gut nachtreibend, 50 cm hoch
Allgemein: aus der neuen Generation der öfterblühenden Bodendecker mit nicht ermüdendem Blütenflor
Bestell-Nr.: **101**
Preisgruppe: **4**

Marondo®

Züchter: W. Kordes' Söhne 1991
Blüte: leuchtendes Rosa, innen heller; mittelgroß, halbgefüllt, schalenförmig, mit gelben Staubgefäßen, in lockeren Dolden, einmalblühend
Laub: frischgrün, glänzend, zierend
Pflanze: breitbuschig, robust; Triebe am Boden liegend, bis 1,5 m lang
Allgemein: hält mit langen, winterharten Ranken gut Böschungen fest, erfreut mit leuchtendrosa Blüten
Bestell-Nr: **187**
Preisgruppe: **5**
ADR **1989**

Kordes' Rose Immensee® Bestell-Nr.: 183

Max Graf

Züchter: Bowditch 1919
Blüte: leuchtendes Rosa, in der Mitte heller; mittelgroß, einfach, mit goldgelben Staubgefäßen, einzeln und in kleinen Büscheln, einmal- aber sehr reichblühend
Laub: Austrieb hellgrün, später dunkelgrün, glänzend, dicht, etwas runzelig
Pflanze: buschig, vieltriebig, wüchsig, bis 50 cm hoch; Triebe bogig niederliegend, stachelig, bis 3 m lang
Allgemein: eine absolut winterharte, niederliegende Rose, gut deckend
Bestell-Nr.: **203**
Preisgruppe: **3**

Mirato®

Züchter: Rosen-Tantau 1990
Blüte: leuchtendes Pink; mittelgroß, leicht gefüllt, halb erblüht fast edel geformt, voll erblüht flacher, in breiten Dolden
Laub: mittelgrün, glänzend, rundlich
Pflanze: buschig, breitwachsend, bis 40 cm hoch
Allgemein: liebreizende, niedrige Rose für kleine und große Flächen, robust, reichblühend
Bestell-Nr.: **115**
Preisgruppe: **5**
ADR **1993**

Moje Hammarberg

Züchter: Hammarberg 1931
Blüte: violett- bis rosarot, im Verblühen aufhellend; mittelgroß, halbgefüllt, weit geöffnet, Blütenblätter flatternd, in Büscheln oder einzeln am Ende starker Triebe, öfterblühend
Duft: würzig-süß
Laub: Austrieb hell-, später dunkelgrün, mittelgroß, schmal, runzelig
Pflanze: breitbuschig, gedrungen, dicht, bis 100 cm hoch; Triebe straffaufrecht, kurz, mit borstigen Stacheln
Allgemein: eine winterharte Rose mit großen, roten, flachkugeligen Hagebutten, als niedrige Hecke und für Böschungen
Bestell-Nr.: **211**
Preisgruppe: **3**

Palmengarten Frankfurt — Kordes' Rose Palmengarten Frankfurt®

Züchter: W. Kordes' Söhne 1988
Blüte: kräftiges Rosa; mittelgroß, gefüllt, schalenförmig, immer in Büscheln am Triebende, öfterblühend
Laub: frischgrün, glänzend, dekorativ
Pflanze: üppig, im zweiten Jahr bei einer Höhe von 70 cm fast 100 cm breit; Triebe teils aufrecht, teils bogig niederliegend
Allgemein: reichblühender Bodendecker mit besonderem Charme, Blüte und Laub bilden einen herrlichen Kontrast, sehr robust
Bestell-Nr.: **131**
Preisgruppe: **5**
ADR **1992**

Kordes' Rose Palmengarten Frankfurt® Bestell-Nr.: 131

Roseromantic® Bestell-Nr.: 177

Max Graf Bestell-Nr.: 203

Pink Bassino® Bestell-Nr.: 133

Pink Bassino®

Züchter: W. Kordes' Söhne 1995
Blüte: apfelblütenrosa, Blütenblätter am Ansatz weiß, leuchtendgelbe Staubgefäße; mittelgroß, einfach, schalenförmig, in lockeren Dolden
Laub: Austrieb kupfrig-hellgrün, später moosgrün; stark glänzend, mittelgroß, sehr dicht
Pflanze: sehr buschig, breitwüchsig, bis 60 cm hoch
Allgemein: robuste Rose, deren rosafarbene Blütenwucht in schönem Farbkontrast zum moosgrünen Laub steht

Eintauchen in ein Meer aus moosgrünem Laub mit rosafarbenen Schaumwölkchen. 'Pink Bassino' — ein „Bassin" für Lebensfreude.

Bestell-Nr.: **133**
Preisgruppe: **5**
ADR **1993**

Repandia — Kordes' Rose Repandia®

Züchter: W. Kordes' Söhne 1982
Blüte: leuchtendes Rosa, im Verblühen heller; klein, einfach, voll erblüht mit großer, weißlicher Mitte, schalenförmig, in großen Büscheln am Triebende und in kleineren in den Blattachseln, sauber verblühend, regenfest, einmalblühend
Duft: leicht
Laub: Austrieb hellgrün, später dunkelgrün, stark glänzend, klein, widerstandsfähig
Pflanze: niederliegend, vieltriebig, starkwüchsig, robust; Triebe bis 3 m lang, flach ausgebreitet; Blütentriebe erheben sich bogig bis 50 cm hoch, im ersten Jahr blühend
Allgemein: für schnelles Begrünen, mit sehr dicht deckendem, glänzendem Laub
Bestell-Nr.: **181**
Preisgruppe: **6**
ADR **1986**

Repens Alba (Rosa paulii)

Züchter: G. Paul 1903
Blüte: reinweiß; groß, einfach, Blütenblätter länglich, herzförmig, leuchtendgelbe Staubgefäße, einzeln oder in Büscheln
Laub: Austrieb hellgrün, später dunkelgrün, glänzend, groß, runzelig
Pflanze: den Boden dicht und undurchdringlich bedeckend, starkwüchsig, bis 80 cm hoch; Triebe kriechend, stachelig, bis 6 m lang
Allgemein: eine einmalblühende, sehr winterharte „Böschungs-Rose", die in kleinen Gärten nicht genügend Platz findet
Bestell-Nr.: **175**
Preisgruppe: **3**

Roselina®

Züchter: W. Kordes' Söhne 1992
Blüte: rosafarben, mit weißer Mitte; klein, einfach, Blütenblätter verknittert wie Seide, schalenförmig, gelbe Staubgefäße, einzeln und in kugeligen Büscheln am Triebende
Duft: leicht
Laub: frischgrün, matt glänzend, dicht, verschieden groß, runzelig
Pflanze: breit ausladend, gedrungen, kräftig, nach vier Jahren nicht über 100 cm hoch; Triebe mit borstigen Stacheln
Allgemein: Rugosa-Abstammung, robust, dauerblühend von Juni bis zum Frost, ohne Hagebutten
Bestell-Nr.: **190**
Preisgruppe: **5**

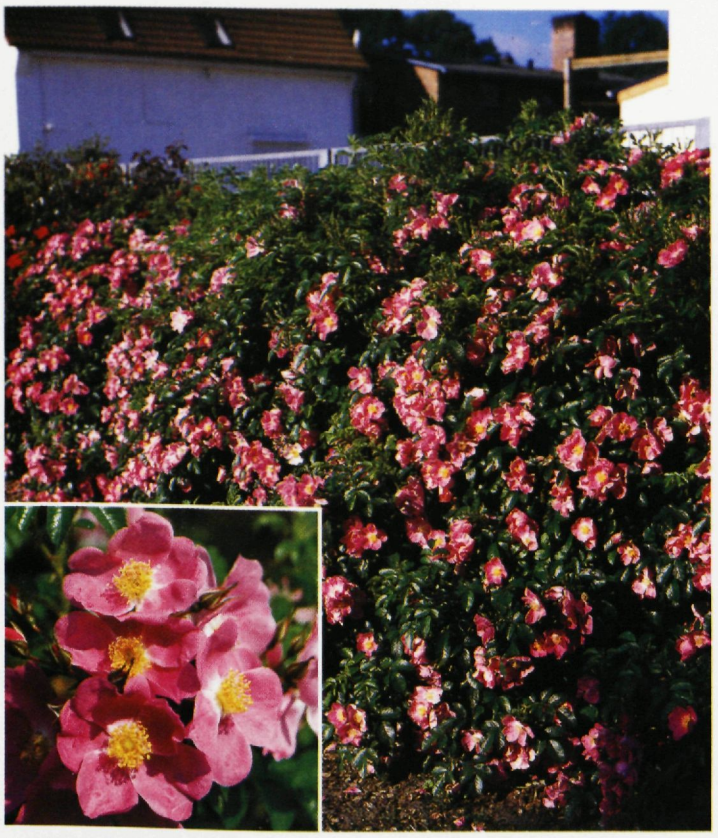

Roselina® Bestell-Nr.: 190

Roseromantic®

Züchter: W. Kordes' Söhne 1984
Blüte: im Aufblühen zartrosa, später weißlichrosa; mittelgroß, einfach, Blütenblätter eiförmig, gespreizt, in großen Dolden
Duft: leicht
Laub: dunkelgrün, glänzend, klein, waagerecht stehend
Pflanze: buschig überhängend, dünntriebig; bis 60 cm hoch und breit
Allgemein: Liebhaber einfacher Rosen belohnt sie mit reichem, dauerhaftem Flor
Bestell-Nr.: **177**
Preisgruppe: **4**

Kordes' Rose Repandia® Bestell-Nr.: 181

Rosy Carpet®

Züchter: Interplant 1984
Blüte: kräftiges Karminrosa mit weißer Mitte; mittelgroß, einfach, schalenförmig, Staubgefäße klein, gelb, in großen, dichten Büscheln am Triebende
Duft: nach Wildrosen
Laub: dunkelgrün, glänzend, schmal, dicht, schmückend
Pflanze: breitbuschig, kompakt, sehr stark nachtreibend, bis 1,2 m hoch; Triebe kräftig, dicht bestachelt
Allgemein: dieser Dauerblüher breitet einen gleichmäßigen Blütenmantel über Böschungen und große Flächen
Bestell-Nr.: **163**
Preisgruppe: **4**

Rosy Carpet® Bestell-Nr.: 163

Rote Max Graf®

Züchter: W. Kordes' Söhne 1980
Blüte: leuchtendes Rot, samtig schimmernd, nicht verblassend, mit kleiner weißer Mitte; mittelgroß, einfach, Blütenblätter gewellt, in kleinen Büscheln am Triebende, sauber verblühend
Laub: Austrieb rötlich, später dunkelgrün, matt glänzend, groß, breit
Pflanze: dichtes Polster bildend, stark treibend, am zweijährigen Holz blühend, bis 60 cm hoch; Triebe niederliegend, bis 2 m lang
Allgemein: durch seine interessante Blütenfarbe und Blütenform ein wertvoller Bodendecker, frosthart
Bestell-Nr.: **216**
Preisgruppe: **4**

Sea Foam Bestell-Nr.: 217

Rote Max Graf® Bestell-Nr.: 216

Royal Bassino®

Züchter: W. Kordes' Söhne 1991
Blüte: leuchtendes Blutrot; groß, halbgefüll schalenförmig, Blütenblätter gewellt, gol gelbe Staubgefäße, in kugeligen Büschel sauber verblühend
Duft: leicht
Laub: dunkelgrün, glänzend, groß, dicht, zie rend durch deutliche Blattnerven
Pflanze: breitbuschig, halbaufrecht, gut ve zweigt, bis 60 cm hoch
Allgemein: Weithin leuchtende Blütenkugel geben dieser königlichen Rose ein besonde res Flair, was vor allem auf großen Fläche wirkt.
Bestell-Nr.: **207**
Preisgruppe: **5**

Satina®

Züchter: Rosen-Tantau 1992
Blüte: kräftigrosa; klein, gefüllt, immer i dichten Dolden
Laub: klein, kräftiggrün, stark glänzend
Pflanze: breitbuschig, kompakt, bis 50 cr hoch
Allgemein: Gut geeignet für kleine Gruppe und größere Flächenbepflanzungen, reich blühend und robust

Flockig wie geraspelte Marzipanblättchen so breiten sich die Blüten am Boden aus.

Bestell-Nr.: **213**
Preisgruppe: **5**

Sea Foam

Züchter: E.W. Schwartz 1964
Blüte: leuchtendweiß mit zartrosa Hauch später rahmweiß; mittelgroß, gut gefüllt, i Büscheln
Duft: leicht
Laub: glänzend, klein, lederartig
Pflanze: schnell nachtreibend, langtriebig, ro bust, bis 2 m breit; Triebe erst bogenförmig später niederliegend, bis 1,5 m lang
Allgemein: wie eine Welle breitet sich dies winterharte Rose aus, reicher Blütenflor
Bestell-Nr.: **217**
Preisgruppe: **3**

Royal Bassino® Bestell-Nr.: 207

Snow Ballet® Bestell-Nr.: 219

Satina® Bestell-Nr.: 213

Snow Ballet®

Züchter: Clayworth 1978
Blüte: reinweiß; mittelgroß, dicht gefüllt, erst ballförmig, dann flach, sehr haltbar, immer in Büscheln an Triebenden
Laub: Austrieb hellgrün, glänzend, mittelgroß, dicht, zierend
Pflanze: breitbuschig, überhängend, dicht, bis 60 cm hoch
Allgemein: reich und gut nachblühender, dichter Bodendecker für viele Bereiche
Bestell-Nr.: **219**
Preisgruppe: **4**

Sommerabend® Bestell-Nr.: 134

Sommerabend®

Züchter: W. Kordes' Söhne 1995
Blüte: leuchtenddunkelrot; klein, einfach, schalenförmig, in dichten Büscheln
Laub: glänzend, mittelgroß, robust
Pflanze: breitwüchsig, sehr buschig, niederliegend, bis 30 cm hoch
Allgemein: eine rotblühende 'Immensee', die öfterblühend einen reichen Flor ausbreitet

Sommer-Sonnenuntergang. Die Luft noch sonnengetränkt, das Licht schon golden, ausgebreitet rot der Himmel — das alles blüht auf in einer Rose: 'Sommerabend'.

Bestell-Nr.: **134**
Preisgruppe: **5**
ADR **1996**

Sommermärchen® Bestell-Nr.: 198

Sommerwind® Bestell-Nr.: 167

The Fairy Bestell-Nr.: 355

Sommermärchen®

Züchter: W. Kordes' Söhne 1992
Blüte: kräftiges Pink, nicht verblassend; klein, halbgefüllt, schalenförmig, Blütenblätter gewellt, in dichten Büscheln, sauber verblühend, öfterblühend
Duft: leicht
Laub: dunkelgrün, stark glänzend, robust
Pflanze: breitbuschig, starkwüchsig, sehr blühwillig, bis 50 cm hoch
Allgemein: Goldmedaille in Baden-Baden und Genf sowie Silbermedaille in Kortrijk und Monza

Weit geöffnete Blüten in einem märchenhaften Pink fangen die Sommersonne ein.

Bestell-Nr.: **198**
Preisgruppe: **5**

Sommerwind®

Züchter: W. Kordes' Söhne 1985
Blüte: leuchtendes Reinrosa; mittelgroß, halbgefüllt, Blütenblätter gekerbt, leicht gewellt, schalenförmig, in lockeren Dolden
Laub: frischgrün, leicht glänzend
Pflanze: buschig, gut verzweigt, sehr robust, bis 60 cm hoch und breit
Allgemein: diese verbesserte, großblumige 'The Fairy' blüht bis zum Frost auffallend reich. Mehrere Goldmedaillen und Auszeichnungen im In- und Ausland
Bestell-Nr: **167**
Preisgruppe: **4** ADR **1987**

Sunny Rose®

Züchter: W. Kordes' Söhne 2001
Knospe: klein, rundlich
Blüte: hellgelb, gefüllt, meist in Dolden
Laub: klein, dunkelgrün, dichtstehend, stark glänzend
Pflanze: breit wachsend bis niederliegend, Höhe 40 cm
Allgemein: robuste, flachwachsende Neuheit, wertvolle Ergänzung im gelben Farbspektrum
Bestell-Nr.: **063**
Preisgruppe: **5**

Swany®

Züchter: Meilland 1977
Blüte: zartrosa in der Mitte, voll erblüht reinweiß; klein bis mittelgroß, dicht gefüllt, erst ballförmig, dann rosettig flach, unterschiedlich große Blütenblätter, breite Blütenstände Laub: Austrieb kupfrig-hellgrün, später dunkelgrün, glänzend, mittelgroß, dicht, fein gefiedert
Pflanze: buschig, breitausladend, starkwüchsig, langtriebig, eine bis 50 cm hohe und 80 cm breite, dichte Bodendecke bildend; Triebe teils bogig aufrecht, teils niederliegend
Allgemein: vital blühender Bodendecker für viele Gestaltungsaufgaben
Bestell-Nr.: **210**
Preisgruppe: **4**

The Fairy

Züchter: Bentall 1932
Blüte: hellrosa; dicht, rosettenförmig gefü
klein, in großen Ständen aus vielen klein
Büscheln
Laub: klein, stark glänzend
Pflanze: breitwüchsig, kompakt, dicht u
reich verzweigt, bis 60 cm hoch; äußere T
be elegant überhängend
Allgemein: wiederentdeckte, äußerst re
blühende Beetrose, ohne größere Blüt
pausen blühend bis zum Herbst, sehr rob
Bestell-Nr.: **355**
Preisgruppe: **3**

Weisse Immensee — Kordes' Rose Weisse Immense

Züchter: W. Kordes' Söhne 1982
Blüte: reinweiß; klein, einfach, flach, herz
mige Blütenblätter, weit geöffnet, leuchte
gelbe Staubgefäße, in Büscheln, sauber v
blühend
Duft: sehr intensiv
Laub: Austrieb hellgrün, zierlich, stark g
zend, ledrig, dicht, widerstandsfähig
Pflanze: Boden rasch und dicht bedecke
stark wachsend, bis 40 cm hoch; Triebe
derliegend, bis 2 m lang
Allgemein: Bienenweide, am zweijährig
Holz blühend
Bestell-Nr.: **182**
Preisgruppe: **6**

Weisse Max Graf®

Züchter: W. Kordes' Söhne 1983
Blüte: im Aufblühen weißlichgelb, voll erblüht leuchtendweiß; klein, einfach, schalenförmig, gelbe Staubgefäße, in dichten Büscheln am Triebende und in den oberen Blattachseln
Duft: mäßig
Laub: Austrieb hellgrün, später dunkler, stark glänzend, mittelgroß, dicht, robust
Pflanze: dicht bodendeckend, stark treibend, am zweijährigen Holz blühend, bis 100 cm hoch; Triebe erst bogig geneigt, später niederliegend, bis 2,5 m lang
Allgemein: eine Böschungsrose für große Flächen, Ergänzung zu 'Max Graf' und 'Rote Max Graf'
Bestell-Nr.: **184**
Preisgruppe: **4**

Sunny Rose® Bestell-Nr.: 063

White Hedge

Züchter: Herkunft unbekannt
Blüte: strahlendes Weiß; groß, einfach, goldgelbe Staubgefäße, Blütenblätter schmal, herzförmig, seidig schimmernd, einzeln oder in Büscheln, öfterblühend
Laub: hellgrün, glänzend, mittelgroß, dicht, runzelig, zierend
Pflanze: aufrecht, buschig, starkwüchsig, bis 100 cm hoch; Triebe kräftig, stark bestachelt, bis 80 cm lang
Allgemein: robuste Rose, Streusalz tolerierend, jedoch nicht für kalkhaltige Böden, im Herbst geschmückt mit großen, hellroten, flachkugeligen Hagebutten
Bestell-Nr.: **201**
Preisgruppe: **3**

Yellow Fleurette®

Züchter: Interplant 1994
Blüte: gelb mit leuchtendgelben Staubgefäßen; mittelgroß, halbgefüllt, immer in Dolden, sauber verblühend
Laub: dunkelgrün, glänzend, mittelgroß
Pflanze: kräftig, buschig, bis 70 cm hoch
Allgemein: Die auffallend langen Staubgefäße sind ein schmückendes Detail dieser üppigblühenden Klein-Strauchrose
Bestell-Nr.: **141**
Preisgruppe: **5**

Weisse Max Graf® Bestell-Nr.: 184

Yellow Fleurette® Bestell-Nr.: 141

Kordes' Rose Weisse Immensee® Bestell-Nr.: 182

Lebensfreude im Rosenbeet

Ihr Geburtsjahr ist 1865. Damals entdeckte der englische Pflanzensammler Robert Fortune in Japan eine viel kleinere Rosa multiflora. Er verpackte mehrere Stecklinge in feuchtes Moos und sandte sie nach Europa. Dort vermehrte und kreuzte man sie mit höheren Rosen.

So beginnt die Geschichte der vielblütigen **Polyantha-Rosen,** einer der beiden Beetrosen-Gruppen. Ihre Kennzeichen sind die Doldenblüten oder großen Blütenbüschel. Die Einzelblüten, einfache oder gefüllte, bleiben relativ klein. Schön gewellte Blütenblätter oder flattrige Formen beleben Rosenbeete auf charmante Art. Das Gegenteil dazu sind den Nelken ähnliche Blütenformen: kugelrund, prall gefüllt und mit festen Blütenblättern.
Kurze Triebe und ein sehr buschiger Wuchs sind den Polyantha-Rosen eigen. Zum Schnitt sind sie weniger geeignet, bilden aber als Beet unübersehbare **Farbtupfer.**

Im Rausch von 'Sommerwind'®

Fast 50 Jahre später schlägt die Geburtsstunde der **Floribunda-Rosen.** Svend Poulsen, ein Däne, entschloß sich, frosthärtere Sorten zu züchten, die außerdem in den kurzen Sommern ein Maximum an Blüten hervorbringen sollten. Dazu kreuzte er Polyantha-Rosen mit Edelrosen (Teehybriden) und schuf seine ersten Floribunda-Rosen.

In der Vielfalt unserer heutigen Floribunda-Rosen finden wir oft Miniaturformen von Edelrosen-Blüten, aber auch die flachen, schwachgefüllten Schalenblüten der Polyantha-Rosen. Im **Reichtum der Farbe** wetteifern sie mit der Fülle der Edelrosen. Leider sind Sorten mit ausgeprägtem Duft selten. Ihren buschigen, niedrigeren Strauchwuchs haben sie von den noch kleineren Polyantha-Rosen geerbt.

Schön bis zum letzten Tag: 'Bonica 82'®

Strahlendes Leuchten eines Sonnenkindes: 'Friesia'®

olyantha- und Floribunda-Rosen wirken roßzügig als Fläche oder setzen **Akzente** in leinen Gruppen. Besonders neuere Sorten rfreuen durch wetterfeste Blüten, gesun- es Laub und vitale Robustheit. Ihre Blüte- eit dauert oft über den Oktober hinaus.

inige Floribunda-Rosen halten sich recht nge in der Vase. Ihre **natürliche Aus- trahlung** läßt sich im Strauß wie im Beet ut mit bunten Stauden kombinieren. Da bei elen modernen Beetrosen die eindeutige ennung nach Floribunda- und Polyantha- osen nicht möglich ist, haben wir auf der- tige Angaben verzichtet.

frisches Rosenfrüchtchen: 'Aprikola'®

Immer eine prachtvolle Kulisse: 'Schneewittchen'®

r, roter, Rotilia — Kordes' Rose 'Rotilia'®

Pflanz-Info Beetrosen

Beetrosen wachsen je nach Sorte unterschiedlich hoch und breit — allein daraus ergeben sich ebenso abweichende Pflanzabstände.
Sie richten sich auch nach dem angestrebten Bild des Beetes, ob beispielsweise der elegant überhängende Wuchs einer bestimmten Sorte in einer locker-strukturierten Beetform zur Wirkung kommen soll.

Die Fruchtbarkeit des Bodens ist von großer Bedeutung. Sie kann dazu führen, den Pflanzabstand zwischen leichteren Sandböden und schwereren Lößlehmböden fast zu verdoppeln.
Nicht zuletzt spielen Wind und Regenhäufigkeit eine Rolle: je enger der Pflanzabstand, desto später trocknet das Laub ab, insbesondere das in dichteren Pflanzungen. Da mit der Dauer des Feuchtefilms auf dem Laub sich die Keimchancen der allgegenwärtigen Sporen von Schadpilzen erhöhen, sollte in Regenlagen bzw. an windgeschützten Orten der Pflanzabstand etwas weiter, also luftdurchlassender, gewählt werden. Insofern sind allgemeingültige Maßangaben schwierig. Als Faustzahl gilt für schwächerwüchsige Sorten 30 bis 40 cm Abstand (6 bis 8 Pflanzen/Quadratmeter), für starkwüchsige 40 bis 60 cm Abstand (3 bis 5 Pflanzen/Quadratmeter).

Allgemeine Informationen zum Pflanzen und Pflegen finden Sie ab Seite 118

Bella Rosa® Bestell-Nr.: 248

Anabell®

Züchter: W. Kordes' Söhne 1972
Knospe: kugelig, spitz
Blüte: kräftiges Lachsorange, Rand dunkler; großblumig, gut gefüllt
Laub: Austrieb bronzefarben, später moosgrün
Pflanze: buschig, aufrecht, an kräftigen Stielen, reich verzweigt, 50 cm hoch
Allgemein: aparte Farbe, Blüte bis zum Frost, haltbare Schnittrose
Bestell-Nr.: **270** Preisgruppe: **3**

Andalusien®

Züchter: W. Kordes' Söhne 1977
Blüte: samtig leuchtendes Blutrot; mittelgroß, halbgefüllt, schalenförmig, sauber verblühend, regenfest
Laub: glänzend, dicht
Pflanze: buschig, kräftig, 60 cm hoch
Allgemein: besonders frosthart und robust — auch in ungünstigen Lagen, öfterblühend
Bestell-Nr.: **376**
Preisgruppe: **3** ADR 1976

Aprikola®

Züchter: W. Kordes' Söhne 2000
Knospe: rundlich, orangegelb
Blüte: kräftigaprikosengelb, mittelgroß, gefüllt, im Verblühen in helles Aprikot und Rosa übergehend, meist in Dolden
Duft: fruchtig herb
Laub: mittelgroß, dunkelgrün, stark glänzend
Pflanze: breitbuschig, gut verzweigt, bis 80 cm hoch
Allgemein: auffallende Neueinführung mit attraktivem Farbton, besonders widerstandsfähig gegen Pilzkrankheiten
Bestell-Nr.: **300** Preisgruppe: **5**

Australian Gold®

Züchter: W. Kordes' Söhne 1985
Knospe: groß, cremegelb mit Rot
Blüte: cremegelb, kupferfarben überzogen; mittelgroß, gefüllt, sauber verblühend
Laub: sattgrün, glänzend, zahlreich
Pflanze: gut verzweigt, kräftig, 60 cm hoch
Allgemein: herbe Schönheit mit haltbaren Blüten
Bestell-Nr.: **234** Preisgruppe: **3**

Bad Birnbach®

Züchter: W. Kordes' Söhne 1999
Knospe: länglich, spitz, lachsrot
Blüte: leuchtendlachsrosa; mittelgroß, gut gefüllt, stets in Dolden
Laub: mittelgroß, glänzend
Pflanze: breitbuschig, kompakt, bis 50 cm hoch
Allgemein: reichblühende Neueinführung bei den niedrigbleibenden Beetrosen
Bestell-Nr.: **368**
Preisgruppe: **5** ADR 2000

Australian Gold® Bestell-Nr.: 234

Bad Füssing® Bestell-Nr.: 242

Bad Birnbach® Bestell-Nr.: 368

Bad Füssing®

Züchter: W. Kordes' Söhne 1980
Blüte: leuchtendes Blutrot; groß, halbgefüllt, offene Mitte, gut selbstreinigend
Duft: nach Wildrosen
Laub: glänzend, dicht
Pflanze: breitbuschig, kompakt, schnell nachtreibend, 50 cm hoch
Allgemein: reich- und öfterblühend, sehr frosthart
Bestell-Nr.: **242** Preisgruppe: **3**

Bad Wörishofen®

Züchter: W. Kordes' Söhne 1972
Blüte: leuchtendes Blutrot; mittelgroß, locker gefüllt, schalenförmig, sauber verblühend
Duft: leicht
Laub: dunkelgrün, glänzend
Pflanze: breitbuschig, kompakt, gut verzweigt, 40 cm hoch
Allgemein: dankbare, regenfeste Beetrose mit wiederkehrenden Blühzeiten bis zum Herbst
Bestell-Nr.: **236** Preisgruppe: **3**

Bella Rosa®

Züchter: W. Kordes' Söhne 1982
Knospe: rundlich
Blüte: reines, kräftiges Rosa; mittelgroß, dicht gefüllt, anfangs kugelförmig, später rosettenähnlich, gelbe Staubgefäße, riesige Büschel, wetterfest, sauber verblühend
Duft: nach Wildrosen
Laub: stark glänzend, klein
Pflanze: breitbuschig, kompakt, 60 cm hoch
Allgemein: blütenübersäter, robuster Rosenbusch bis zum Spätherbst, in der Vase lange haltbar
Bestell-Nr.: **248** Preisgruppe: **4**

ndalusien® Bestell-Nr.: 376

Bad Wörishofen® Bestell-Nr.: 236

nabell® Bestell-Nr.: 270

Aprikola® Bestell-Nr.: 300

Blue Bajou® Bestell-Nr.: 274

Bengali® Bestell-Nr.: 353

Bonica 82® Bestell-Nr.: 157

Bella Weiss®

Züchter: W. Kordes' Söhne 1989
Blüte: lichtweiß; ähnlich wie 'Bella Rosa', jedoch mehr kugelig
Pflanze: Sport von 'Bella Rosa' mit deren Wuchs-Eigenschaften, 60 cm hoch
Bestell-Nr.: **310** Preisgruppe: **4**

Bengali®

Züchter: W. Kordes' Söhne 1966
Knospe: edel geformt
Blüte: apfelsinenfarben, Blütenblätter unterseits gelborange, Adern rötlich; mittelgroß, gut gefüllt, in Büscheln
Duft: leicht
Laub: Austrieb rotbraun, später hellgrün, glänzend
Pflanze: breitbuschig, gut verzweigt, 50 cm hoch
Allgemein: besonders anmutige Beetrose mit edlem Flor, reich- und lange blühend
Bestell-Nr.: **353** Preisgruppe: **2**

Benita®

Züchter: A. Dickson 1995
Knospe: spitz
Blüte: dunkelgelb mit Kupferschein; mittelgroß, halbgefüllt, Blütenblätter herzförmig gekerbt, immer in Dolden
Duft: weich und mild
Laub: sattgrün, leicht glänzend, mittelgroß
Pflanze: buschig, mittelhoch, überaus reichblühend, bis 70 cm hoch
Allgemein: Der warme Farbton ist das Erkennungszeichen dieser robusten Neuheit

'Benita' — so zärtlich ihr Name klingt, so weich und rundlich, so mild und samtig ist auch ihre Blüte, ihr Duft — eine Rose mit Herz.

Bestell-Nr.: **312** Preisgruppe: **5**

Bernstein Rose®

Züchter: Rosen-Tantau 1987
Knospe: rundlich, rötlich gerandet
Blüte: bernsteingelb, beständig; mittelgroß, gefüllt, sehr wetterfest
Laub: dunkelgrün, schmal
Pflanze: kompakt, wüchsig, 60 cm hoch
Allgemein: nostalgisches Flair durch flache Blüten, „Englischen Rosen" ähnelnd, reichblühend, robust
Bestell-Nr.: **227** Preisgruppe: **5**

Betty Prior

Züchter: Prior & Sons 1935
Knospe: klein
Blüte: karminrosa, innen etwas heller, mit weißlicher Mitte; einfach, schalenförmig
Laub: matt, groß, gut deckend
Pflanze: buschig, aufrecht, kompakt, winterhart, 80 cm hoch
Allgemein: bewährte, alte Sorte, reich und dauerhaft blühend
Bestell-Nr.: **262** Preisgruppe: **2**

Blue Bajou®

Züchter: W. Kordes' Söhne 1993
Knospe: spitz-eiförmig
Blüte: zartfliederfarben; mittelgroß, gefüllt, schalenförmig, sich langsam öffnend
Duft: erfrischend
Laub: Austrieb rötlich, später dunkelgrün, stark glänzend, groß
Pflanze: buschig, reichblühend, bis 60 cm hoch
Allgemein: Bereichert das Sortiment der „blauen Rosen" durch ihre aufregende, neue Farbe. Optimaler Rosenstandort vorteilhaft
Bestell-Nr.: **274** Preisgruppe: **5**

Blühwunder®

Züchter: W. Kordes' Söhne 1995
Knospe: silbrigrosa
Blüte: leuchtendlachsrosa, silbrig überhaucht; mittelgroß, halbgefüllt; immer in Dolden, z.T. mit 50 Blüten
Duft: leicht nach Apfel
Laub: mittelgroß, dunkelgrün, glänzend
Pflanze: kräftig, gutverzweigt, aufrecht, bis 70 cm hoch
Allgemein: Der überreiche erste Blütenflor gab der Rose den Namen 'Blühwunder', Goldmedaille in Bagatelle 1993 und Silbermedaille in Kortrijk

Kann es denn ein Wunder sein, wenn eine Rose blüht? Zumindest verblüffend ist die Kraft und Ausdauer von 'Blühwunder', wenn sie ihre fülligen, rosafarbenen Blütenkissen ausbreitet.

Bestell-Nr.: **379**
Preisgruppe: **5**
ADR **1994**

Preisgruppen-System — (ausge)klappt prima!
Neu an der hinteren Umschlagseite.

Bonica 82®

Züchter: Meilland 1981
Knospen: rundlich, kräftig rosafarben
Blüte: zart rosafarben, im Verblühen heller; mittelgroß, gut gefüllt, mit offener Mitte, in kleinen, dichten Büscheln, öfterblühend
Laub: Austrieb rötlich, klein bis mittelgroß, derb, gesund
Pflanze: breitbuschig, locker verzweigt, äußere Triebe überhängend, 60 cm hoch
Allgemein: ausgezeichnet durch üppigen Flor, lange Haltbarkeit, reiche Fruchtbildung, sehr robust und frosthart, auch für weniger optimale Rosen-Standorte
Bestell-Nr.: **157**
Preisgruppe: **4**
ADR **1983**

Bella Weiss® Bestell-Nr.: 310

Venita® Bestell-Nr.: 312

Betty Prior Bestell-Nr.: 262

Sommerwunder® Bestell-Nr.: 379

Bernstein Rose® Bestell-Nr.: 227

Champagner — Kordes' Rose Champagner®

Züchter: W. Kordes' Söhne 1983
Blüte: cremefarben, mit zartrosa Schattierung; mittelgroß, gefüllt, Ränder spitz aufgerollt, einzeln und in Dolden
Pflanze: aufrecht, vieltriebig, Stiele lang und drahtig, wüchsig, 60 cm hoch
Allgemein: sternblütige Schnittrose, wenig Stacheln, sehr haltbar und öfterblühend
Bestell-Nr.: **309** Preisgruppe: **5**

Chorus®

Züchter: Meilland 1975
Knospe: kurz, breitkegelförmig, stumpfrot
Blüte: zinnober- bis scharlachrot; groß, gefüllt, wetterbeständig, verschieden große Dolden, öfterblühend
Laub: rötlicher Austrieb, später dunkelgrün, glänzend, gesund, sehr groß
Pflanze: buschig, aufrecht, kompakt, kräftig, gut verzweigt, bis 70 cm hoch
Allgemein: robuste, dankbare Beetrose
Bestell-Nr.: **259**
Preisgruppe: **3** ADR **1977**

Class Act

Züchter: Jackson & Perkins 1989
Knospe: groß, edel geformt, cremeweiß
Blüte: reinweiß; groß, halbgefüllt, schmückend gelbe Staubgefäße, sauber verblühend
Laub: dunkelgrün, stark glänzend, widerstandsfähig
Pflanze: buschig, aufrecht, 60 cm hoch
Allgemein: robuste, weiße Beetrose mit locker gefälligem Wuchs
Bestell-Nr.: **367** Preisgruppe: **4**

Flirt® Bestell-Nr.: 331

Cordula®

Züchter: W. Kordes' Söhne 1972
Blüte: leuchtendes Scharlachrot; mittelgroß, dicht gefüllt, im Inneren rosettenförmig bis ranunkelartig, schalenförmig, große Dolden, gut selbstreinigend
Duft: leicht
Laub: dunkelgrün, glänzend, gesund
Pflanze: kompakt, kräftig, bis 40 cm hoch
Allgemein: wertvoll als rote, niedrige Beetrose
Bestell-Nr.: **247** Preisgruppe: **3**

Kordes' Rose Champagner® Bestell-Nr.: 309

Domstadt Fulda® Bestell-Nr.: 332

Daydream® Bestell-Nr.: 246

idem® Bestell-Nr.: 277

Fellowship® Bestell-Nr.: 291

aydream®

ichter: A. Dickson 1986
nospe: rotweiß
üte: cremeweiß, in einen breiten, tomaten-ten Rand übergehend; mittelgroß, dicht efüllt, flach, rosettenförmig, sauber verühend
aub: dunkelgrün
flanze: buschig, 35 cm hoch
llgemein: farbenfrohe Zwerg-Floribunda
estell-Nr.: **246** Preisgruppe: **3**

Diadem®

üchter: Rosen-Tantau 1986
lüte: reinrosafarben, zum Blattrand hin hel-er; mittelgroß, dicht gefüllt, Blütenblätter ntfalten sich spiralig, immer in Dolden
aub: dunkelgrün, groß
flanze: aufrecht, gut verzweigt, Stiele ein-eitlich lang, 80 cm hoch
llgemein: haltbare, blühwillige Freiland-chnittrose, sehr frosthart
estell-Nr.: **277** Preisgruppe: **4**

Domstadt Fulda®

üchter: W. Kordes' Söhne 1994
lüte: leuchtendes Orangerot; groß, halbge-üllt, in großen Dolden
uft: leicht, nach Wildrosen
aub: dunkelgrün, glänzend, dicht deckend
flanze: kräftig, aufrecht, dicktriebig, bis 0 cm hoch
llgemein: Beetrose von großer Leuchtkraft, er Stadt Fulda zur 1250-Jahrfeier gewidmet, oldmedaille in Dublin
estell-Nr.: **332** Preisgruppe: **5**

Fellowship®

Züchter: Harkness 1992
Knospe: spitz, rotorange
Blüte: leuchtendes Rotorange, nicht verblassend, mittelgroß, halbgefüllt
Duft: mild, würzig
Laub: mittelgrün, glänzend
Pflanze: buschig, aufrecht, 70 cm hoch
Allgemein: Beetrose von großer Leuchtkraft, sehr widerstandsfähig gegen Blattkrankheiten
Bestell-Nr.: **291** Preisgruppe: **5**

Flirt®

Züchter: Koopmann — W. Kordes' Söhne 2000
Blüte: violettrosa; mittelgroß, locker gefüllt, mit weißer Mitte und gelben Staubgefäßen, Blütenblätter gekerbt, in lockeren Büscheln
Laub: leicht glänzend, dicht
Pflanze: breitbuschig, reich verzweigt, bis 60 cm hoch
Allgemein: eine Mutation der bekannten Sorte 'Sommerwind', die sich lediglich in der Farbe von dieser unterscheidet
Bestell-Nr.: **331** Preisgruppe: **5**

Chorus® Bestell-Nr.: 259

Class Act Bestell-Nr.: 367

Cordula® Bestell-Nr.: 247

Georgette® Bestell-Nr.: 257

Goldmarie 82® Bestell-Nr.: 297

Friesia® Bestell-Nr.: 265

Friesia®

Züchter: W. Kordes' Söhne 1973
Knospe: spitz, eiförmig
Blüte: leuchtendes Goldgelb, im Verblühen heller; groß, dicht gefüllt, Blütenblätter entfalten sich gleichmäßig spiralig, sauber verblühend, wetterbeständig
Duft: stark, lieblich
Laub: glänzend, ledrig
Pflanze: buschig, aufrecht, kompakt, willig nachtreibend, stark verzweigt, 60 cm hoch
Allgemein: frühblühend; durch Duft, Leuchtkraft, Blütenfülle und Robustheit beliebte Beetrose, frosthart
Bestell-Nr.: **265**
Preisgruppe: **3**
ADR **1973**

Gartenzauber 84®

Züchter: W. Kordes' Söhne 1984
Knospe: groß, breitoval, dunkelrot
Blüte: leuchtendes Blutrot; sehr groß, edelrosenartig, dicht gefüllt, innere Blütenblätter unregelmäßig, in kleinen Dolden, regenfest
Duft: leicht, nach Wildrosen
Laub: mittel bis groß, dunkelgrün
Pflanze: kompakt, dicktriebig, gut verzweigt, buschig, aufrecht, 60 cm hoch
Allgemein: edel geformt, haltbar, öfterblühend
Bestell-Nr.: **238** Preisgruppe: **4**

Georgette®

Züchter: W. Kordes' Söhne 1995
Knospe: spitz, dunkelrosa
Blüte: dunkelrosa, hellrosa verblühend; mittelgroß, gefüllt, in Dolden
Duft: leicht und frisch
Laub: groß, dunkelgrün, stark glänzend
Pflanze: starkwüchsig, aufrecht, fast strauchrosenartig, bis 100 cm hoch
Allgemein: Durch ihren strauchigen Wuchs ist diese robuste Beetrose für viele Gestaltungsideen verwendbar. Sie überzeugt durch ihren prachtvollen ersten Blütenflor
Bestell-Nr: **257**
Preisgruppe: **5**
ADR **1993**

Golden Holstein®

Züchter: W. Kordes' Söhne 1989
Blüte: leuchtendes Goldgelb; groß, halbgefüllt, Blütenblätter schmal, dreieckig, sich wenig überlappend, wildrosenartig, immer in Büscheln, wetterfest, sauber verblühend
Laub: dunkelgrün, glänzend
Pflanze: straff aufrecht, reich verzweigt, dicktriebig, bis 80 cm hoch
Allgemein: natürlich wirkende, robuste, fleißig nachblühende, gelbe Beetrose, gut haltbar
Bestell-Nr.: **350** Preisgruppe: **4**

Gruss an Bayern® Bestell-Nr.: 283

Heckenfeuer® Bestell-Nr.: 323

Goldmarie 82®

Züchter: W. Kordes' Söhne 1984
Knospe: groß, breit eiförmig, edel geformt
Blüte: goldgelb, im Verblühen rötlich schattiert; groß, locker gefüllt, Blütenblätter stark gewellt und gedreht, locker gewölbte Dolden, wetterfest
Duft: leicht
Laub: groß, stark glänzend, lederartig
Pflanze: kompakt, aufrecht, 60 cm hoch
Allgemein: sehr winterharte, robuste, reich und öfterblühende Beetrose
Bestell-Nr.: **297** Preisgruppe: **4**

Goldtopas®

Züchter: W. Kordes' Söhne 1963
Knospe: groß, länglich, aprikosenfarben
Blüte: außen orangefarben, rötlich überhaucht, innen hell orangegelb; mittelgroß, gefüllt, Rand unregelmäßig, einzeln oder in Büscheln
Duft: kräftig
Laub: dunkelgrün, glänzend, dicht
Pflanze: buschig, wüchsig, bis 40 cm hoch
Allgemein: interessant durch aparte Farbe und niedrigen Wuchs
Bestell-Nr.: **275** Preisgruppe: **2**

Gruss an Aachen

Züchter: Geduldig 1909
Blüte: rahmweiß, im Inneren gelblich-rosa schattiert; groß, dicht gefüllt, Blütenblätter flach übereinanderliegend, innen gekräuselt
Duft: mäßig
Laub: dunkelgrün, derb
Pflanze: kompakt, buschig, bis 50 cm hoch
Allgemein: blühwillige Beetrose mit dem Charme einer fast klassisch zu nennenden „alten Rose"
Bestell-Nr.: **237** Preisgruppe: **4**

Gruss an Bayern®

Züchter: W. Kordes' Söhne 1971
Blüte: leuchtendes Blutrot, nicht verblauend, samtig schimmernd; mittelgroß, halbgefüllt, schalenförmig, mit offener Mitte, Blütenblätter gewellt, in Büscheln, sauber verblühend
Duft: leicht
Laub: dunkelgrün, glänzend
Pflanze: buschig, aufrecht, stark verzweigt, bis 65 cm hoch
Allgemein: in großen Dolden, sehr blühwillig, frosthart
Bestell-Nr.: **283** Preisgruppe: **3**

Heckenfeuer®

Züchter: W. Kordes' Söhne 1984
Blüte: blutrot mit orangefarbenem Schein; mittelgroß, gefüllt, Blütenblätter flach übereinanderliegend, schalenförmig, offene Mitte, immer in Dolden
Duft: schwach
Laub: matt glänzend, dicht
Pflanze: so breit wie hoch, reich verzweigt, sehr dicht, bis 50 cm hoch
Allgemein: blühend bis zum Frost, lange haltbar, für Beete und niedrige Hecken
Bestell-Nr.: **323** Preisgruppe: **4**

Golden Holstein® Bestell-Nr.: 350

Goldtopas® Bestell-Nr.: 275

Gartenzauber 84® Bestell-Nr.: 238

Gruss an Aachen Bestell-Nr.: 237

Heidelinde® Bestell-Nr.: 373

Home & Garden® Bestell-Nr.: 354

Holstein 87® Bestell-Nr.: 281

La Paloma® 85 Bestell-Nr.: 343

Heckenzauber® Bestell-Nr.: 304

Heinzelmännchen® Bestell-Nr.: 311

Heckenzauber®

Züchter: Sam McGredy 1984
Blüte: mittelrosa, im Aufblühen heller werdend, mittelgroß, gut gefüllt, in großen Dolden
Duft: schwach
Laub: mittelgroß, zartgrün, glänzend
Pflanze: buschig, kräftig, bis 70 cm hoch
Allgemein: üppige Beetrose mit reichem Blütenflor, auch als niedrige Hecke geeignet

Der Zauber einer Hecke hat viele Dichter zu romantischer Prosa inspiriert. Vögel bauen geheime Nester in einer Rosenhecke, auch unter 70 cm Höhe.

Bestell-Nr.: **304** Preisgruppe: **4**

Heidelinde®

Züchter: W. Kordes' Söhne 1991
Blüte: kräftiges Altrosa, im Verblühen heller; mittelgroß, halbgefüllt, weit geöffnet, Blütenblätter leicht gewellt, gelbe Staubgefäße, in sehr großen Büscheln
Duft: süßlich
Laub: dunkelgrün, glänzend, zierlich
Pflanze: breitbuschig, leicht ausladend, äußere Blütentriebe bis zum Boden hinabreichend, bis 70 cm hoch
Allgemein: Aus der neuen Beetrosen-Generation mit natürlich-lockerem Wuchs, die Fläche dicht begrünend, Goldmedaille in Orléans.

Kräftigrosa, sich ausbreitend wie Heide, so schmiegt sich diese süßlich duftende Rose an den Boden.

Bestell-Nr.: **373** Preisgruppe: **5**

Heinzelmännchen®

Züchter: W. Kordes' Söhne 1984
Blüte: leuchtendes Blutrot; mittelgroß, gefüllt, weit geöffnet, innere Blütenblätter gekräuselt, in Büscheln, wetterfest
Laub: dunkelgrün, stark glänzend
Pflanze: sehr kompakt, buschig, gedrungen, bis 35 cm hoch
Allgemein: für kleine Beete, haltbar, rasch und reichlich nachblühend, optimaler Rosen-Standort vorteilhaft
Bestell-Nr.: **311** Preisgruppe: **4**

Holstein 87®

Züchter: W. Kordes' Söhne 1987
Blüte: leuchtendes Blutrot; mittelgroß, halbgefüllt, Ränder leicht gewellt, gelbe Staubgefäße, wetterfest, sauber verblühend
Duft: nach Wildrosen
Laub: dunkelgrün, glänzend, schmal
Pflanze: aufrecht, 60 cm hoch
Allgemein: robust, haltbar, nicht verblauend, reich- und sehr gut nachblühend
Bestell-Nr.: **281** Preisgruppe: **4**

La Sevillana® Bestell-Nr.: 250

Home & Garden®

Züchter: W. Kordes' Söhne 2001
Knospe: rundlich, rosa, grünlich überhaucht
Blüte: reinrosa, im Verblühen heller werdend, große, stark gefüllte Blütenschalen mit nostalgischer, geviertelter Form, stets in Dolden
Laub: dunkelgrün, mittelgroß, dichtstehend, stark glänzend
Pflanze: aufrecht, buschig, mehrjährig bis 80 cm hoch
Allgemein: robuste, blühreiche Neuheit mit nostalgischem Flair historischer Sorten zu Großmutters Zeiten, Verwendung in kleinen Gruppen und für Beete
Bestell-Nr.: **354** Preisgruppe: **6**

Insel Mainau®

Züchter: W. Kordes' Söhne 1959
Blüte: reines Blutrot, samtig schimmernd; mittelgroß, dicht gefüllt, aufgeblüht rosettenförmig, in Büscheln, wetterfest
Duft: mäßig
Laub: rötlicher Austrieb, später dunkelgrün, klein, ledrig
Pflanze: buschig, kompakt, bis 35 cm hoch
Allgemein: haltbare Rose für kleine Beete
Bestell-Nr.: **285** Preisgruppe: **2**

La Paloma® 85

Züchter: M. Tantau 1985
Blüte: schillerndes Rahmweiß, zur Mitte cremegelblich; groß, gefüllt, im Aufblühen edelrosenähnlich, voll erblüht mit offener Mitte, große Dolden, wetterfest
Laub: dunkelgrün, glänzend, ledrig, gesund
Pflanze: buschig, gut verzweigt, kräftig, 50 cm hoch
Allgemein: robust und reichblühend
Bestell-Nr.: **343** Preisgruppe: **3**

Insel Mainau® Bestell-Nr.: 285

La Sevillana®

Züchter: Meilland 1978
Blüte: feuriges Orangeblutrot, samtig schimmernd; mittelgroß, halbgefüllt, schalenförmig, offene Mitte, gelbe Staubgefäße, in lockeren Dolden
Laub: dunkelgrün, glänzend
Pflanze: buschig, vieltriebig, locker verzweigt, bis 80 cm hoch
Allgemein: auch für niedrige Hecken, üppige Gruppenrose, haltbar und offerblühend, robust
Bestell-Nr.: **250**
Preisgruppe: **3**

ADR 1979

Laminuette

Züchter: Lammerts 1972
Knospe: rundlich-spitz
Blüte: rahmweiß mit gleichmäßig breitem, kirschrotem Rand; mittelgroß; gefüllt, rundlich, Blütenblätter breit, glatt, herzförmig zugespitzt
Duft: leicht
Laub: dunkelgrün, glänzend, dicht
Pflanze: buschig, verzweigt, kräftig, 60 cm hoch
Allgemein: lange haltbare Schnitt- und Gartenrose
Bestell-Nr.: **293** Preisgruppe: **5**

Lavaglut® Bestell-Nr.: 322

Lavaglut®

Züchter: W. Kordes' Söhne 1979
Knospe: rundlich, schwarzrot
Blüte: samtig schwarzrot; mittelgroß, gefüllt, kompakte Dolden, langer Flor
Duft: nach Wildrosen
Laub: dunkelgrün, leicht glänzend
Pflanze: buschig, willig nachtreibend, 60 cm hoch
Allgemein: reichblühend und frosthart, das dunkle Rot erstrahlt nur am hellen Standort
Bestell-Nr.: **322** Preisgruppe: **3**

Leonardo da Vinci®

Züchter: Meilland 1993
Knospe: rundlich, dunkelrosa
Blüte: dunkelrosa, stark gefüllt, die Blütenmitte zeigt die Form einer geviertelten Rosette
Laub: dunkelgrün, lederartig, sehr dicht
Pflanze: aufrecht, buschig, sehr kompakt
Allgemein: reichblühende Beetrose mit regenfesten, farbstabilen Blüten
Bestell-Nr.: **362** Preisgruppe: **6**

Leonardo da Vinci® Bestell-Nr.: 362

Lilli Marleen®

Züchter: W. Kordes' Söhne 1959
Blüte: samtig feuerrot; groß, locker gefüllt, schalenförmig, haltbar
Duft: schwach
Laub: Austrieb rötlich, später mattgrün
Pflanze: buschig, verzweigt, kräftige Triebe, 50 cm hoch
Allgemein: Dauerblüher, der nicht verblaßt oder verblaut, optimaler Rosen-Standort vorteilhaft
Bestell-Nr.: **298** Preisgruppe: **2**

Ludwigshafen am Rhein®

Züchter: W. Kordes' Söhne 1975
Knospe: groß, spitzoval
Blüte: karminrosa; sehr groß, gefüllt, einzeln und in lockeren Dolden, sauber verblühend
Duft: stark
Laub: Austrieb rötlich, später sattgrün, dicht
Pflanze: buschig, aufrecht, verzweigt, 60 cm hoch
Allgemein: edel geformte Blüten, gut nachblühend bis zum Frost
Bestell-Nr.: **239** Preisgruppe: **3**

Lübecker Rotspon® Bestell-Nr.: 307

Laminuette Bestell-Nr.: 293

Lilli Marleen® Bestell-Nr.: 298

Lübecker Rotspon®

Züchter: Rosen-Tantau 1990
Blüte: leuchtendes Bordeauxrot, samtig; mittelgroß, gefüllt, immer in Dolden, sauber verblühend
Laub: dunkelgrün
Pflanze: straff aufrecht, gut verzweigt, willig nachtreibend, 60 cm hoch
Bestell-Nr.: **307** Preisgruppe: **3**

Märchenland

Züchter: M. Tantau 1946
Knospe: groß, spitz, eiförmig, rot
Blüte: lachsrosa, voll erblüht reinrosa; groß, halbgefüllt, schalenförmig
Laub: Austrieb hellgrün, später mattgrün, ledrig
Pflanze: breitbuschig, aufrecht, Triebe bogig geneigt, kräftig, 80 cm hoch
Allgemein: im Verblühen heller, blühwillig, mit Pause im August, robust
Bestell-Nr.: **301** Preisgruppe: **2**

Margaret Merril®

Züchter: Harkness 1977
Knospe: lang, spitz
Blüte: perlweiß mit rosigem Glanz; groß, gefüllt, mit offener Mitte, dunkelgelbe Staubgefäße, in großen Büscheln, wetterfest
Duft: stark
Laub: frischgrün, glänzend
Pflanze: straffaufrecht, geschlossen, gut verzweigt, bis 80 cm hoch
Allgemein: runde Blütenblätter wirken durch feine Nerven als wären sie aus Seide, öfterblühend
Bestell-Nr.: **249** Preisgruppe: **4**

Preisgruppen-System — (ausge)klappt prima! Neu an der hinteren Umschlagseite.

Margaret Merril® Bestell-Nr.: 249

Märchenland Bestell-Nr.: 301

Ludwigshafen am Rhein® Bestell-Nr.: 239

Neon® Bestell-Nr.: 352

Montana® Bestell-Nr.: 351

Marina® Bestell-Nr.: 299

Mariandel®

Züchter: W. Kordes' Söhne 1985
Knospe: spitz, dunkelrot
Blüte: leuchtendes, dunkles Blutrot; mittelgroß, gefüllt, in Büscheln, wetterfest, sauber verblühend
Duft: nach Wildrosen
Laub: Austrieb rot, später dunkelgrün, glänzend, kein Mehltau
Pflanze: buschig, kompakt, gut nachtreibend, bis 60 cm hoch
Allgemein: Die flachen Blüten verbrennen oder verblauen nicht, reichblühend, sehr robust, sehr frosthart
Bestell-Nr.: **252** Preisgruppe: **4**

Montana®

Züchter: M. Tantau 1974
Blüte: leuchtendes Schweizerrot; groß, gefüllt, schalenförmig, offene Mitte, wetterfest
Duft: wildrosenähnlich
Laub: Austrieb rötlich, später frischgrün, glänzend, groß, ledrig
Pflanze: straff aufrecht, kompakt, kräftig, robust, 90 cm hoch
Allgemein: reichblühend mit haltbarer Farbe, sehr frosthart
Bestell-Nr.: **351**
Preisgruppe: **3**
ADR **1974**

Marimba®

Züchter: G. Verbeek 1964
Blüte: kräftiges Rosa; mittelgroß, dicht gefüllt, rosettenförmig
Laub: eigenartig gekräuselt, kupferrot
Pflanze: buschig, wüchsig, 40 cm hoch
Allgemein: Topf-Sorte für Unterglas-Anbau, sehr haltbar und reichblühend
Bestell-Nr.: **359** Preisgruppe: **3**

Marina®

Züchter: W. Kordes' Söhne 1975
Blüte: lachsorange und gelb; edel, auf festen Stielen, haltbar, einzeln oder zu mehreren, reichblühend, selbstreinigend
Duft: gut
Laub: tiefgrün, derb, glänzend
Pflanze: aufrecht, starkwüchsig, 60 cm hoch
Allgemein: auch als Schnittrose, robust
Bestell-Nr.: **299** Preisgruppe: **3**

Nicole® Bestell-Nr.: 326

NDR 1 Radio Niedersachsen®

Züchter: W. Kordes' Söhne 1996
Blüte: altrosa, im Verblühen heller werdend, schalenförmig, in großen Dolden mit bis zu 15 Blüten, gute Selbstreinigung
Duft: zart, nach Wildrosen
Laub: dunkelgrün, mittelgroß, stark glänzend
Pflanze: buschig, kräftig, aufrecht, bis 1,20 m hoch
Allgemein: robuste, reich- und öfterblühende Beetrose in zauberhaftem Farbton, auch für Einzelstellung und kleine Gruppen. 1994 bei internationalen Rosenwettbewerben mit 3 Gold- und 1 Bronzemedaille ausgezeichnet

Frisch wie der Norden, klar in der Farbe und sauber geputzt präsentiert sich 'NDR 1 Radio Niedersachsen' — diese „Sendung" ist ein Augenschmaus.

Bestell-Nr.: **320** Preisgruppe: **5**

Neon®

Züchter: W. Kordes' Söhne 2001
Knospe: klein, rundlich
Blüte: karminrosa, halbgefüllt
Laub: im Austrieb rötlich-grün, später dunkelgrün, mittelgroß, stark glänzend
Pflanze: breitbuschig bis niederliegend, Höhe 60 cm, Breite 80 cm
Allgemein: Beetrosenneuheit von hoher Gesundheit, starker erster Blütenflor, vielseitig zu verwenden
Bestell-Nr.: **352**
Preisgruppe: **5**

ADR **1999**

Neues Europa®

Züchter: W. Kordes' Söhne 1965
Blüte: im Austrieb rotorange, später scharlachrot; groß, dicht gefüllt, in großen Dolden
Laub: Austrieb rot, später dunkelgrün, ledrig, sehr groß
Pflanze: kompakt, buschig, 50 cm hoch
Allgemein: robuste Sorte für große Anlagen, edel geformt, üppig blühend
Bestell-Nr.: **315** Preisgruppe: **2**

Nicole®

Züchter: W. Kordes' Söhne 1985
Knospe: spitz, weißlich mit hellrotem Rand
Blüte: cremeweiß mit rotem Rand; mittel bis groß, gefüllt, einzeln und in Büscheln, wetterfest
Duft: schwach
Laub: dunkelgrün, glänzend, groß
Pflanze: aufrecht, buschig, kompakt, gut verzweigt, 60 cm hoch
Allgemein: reich- und öfterblühend, sehr haltbare Blüten, an Porzellanröschen erinnernd
Bestell-Nr.: **326** Preisgruppe: **3**

Nina Weibull

Züchter: D. T. Poulsen 1961
Blüte: blutrot mit Orange; mittelgroß, dicht gefüllt, wetterfest
Laub: dunkelgrün, glänzend, ledrig
Pflanze: breitbuschig, aufrecht, kompakt, gut verzweigt, 50 cm hoch
Allgemein: sehr frosthart, robust, reichblühend, mit haltbarer Blütenfarbe und aparter Blütenform
Bestell-Nr: **375** Preisgruppe: **2**

Orange Triumph

Züchter: W. Kordes' Söhne 1937
Blüte: scharlachrot; klein, gefüllt, Blütenblätter gewellt, becherförmig, in großen Büscheln
Duft: schwach
Laub: dunkelgrün, glänzend
Pflanze: stark wachsend, 60 cm hoch
Allgemein: reichblühend, haltbar und sehr frosthart
Bestell-Nr.: **321** Preisgruppe: **2**

Mariandel® Bestell-Nr.: 252

NDR 1 Radio Niedersachsen® Bestell-Nr.: 320

Regensberg® Bestell-Nr.: 341

Rosenfee® Bestell-Nr.: 363

Queen Mother® Bestell-Nr.: 348

Rosi Mittermaier® Bestell-Nr.: 271

Poesie — Jackson & Perkins Rose Poesie®

Züchter: Jackson & Perkins 1988
Knospe: groß, edel geformt
Blüte: fleischrosa, innen dunkler; groß, dicht gefüllt
Laub: Austrieb rötlich, später dunkelgrün, glänzend, derb
Pflanze: buschig, 60 cm hoch
Allgemein: robust und sehr blühwillig, mit haltbaren Blüten, reich- und lange blühend
Bestell-Nr.: **279** *Preisgruppe:* **4**

Queen Mother®

Züchter: W. Kordes' Söhne 1998
Knospe: klein, kräftigrosa
Blüte: hellrosa, halbgefüllt
Duft: leicht, süßlich
Laub: dunkelgrün, glänzend, klein
Pflanze: buschig, kompakt, Höhe bis 70 cm
Allgemein: gesunde Neuheit mit schöner Blütenwirkung

Woran erinnern diese Blüten? 'Queen Mother' hat eine stets lächelnde alte Dame im Buckingham Palast als Namenspatronin. Sind es nicht die puderig-pastellenen Seidenrosen an ihrem Hut, den sie zu Handschuh und zeitlosem Kostüm trägt?

Bestell-Nr.: **348**
Preisgruppe: **5**

ADR **1996**

Regensberg®

Züchter: Sam. McGredy 1979
Knospe: klein, spitzoval
Blüte: karminrosa mit schmalen weißen Randstreifen; mittelgroß, locker gefüllt, helles Auge in offener Mitte, kleine Dolden, regenfest
Duft: nach Wildrosen
Laub: dunkelgrün, glänzend, klein
Pflanze: kompakt, buschig, 35 cm hoch
Allgemein: im Verblühen nach innen verblassend, öfterblühend
Bestell-Nr.: **341** Preisgruppe: **3**

Rosamunde® Bestell-Nr.: 374

Rosa Gruss an Aachen

Züchter: Spek 1930
Sport von 'Gruss an Aachen' mit den gleichen Eigenschaften. Farbe gelblichrosa, sonst wie die Stammsorte
Bestell-Nr.: **294** Preisgruppe: **4**

Rosamunde®

Züchter: W. Kordes' Söhne 1975
Knospe: breitoval, karminrosa
Blüte: kräftiges Rosa; mittelgroß, gefüllt, Blütenblätter fast glatt, sauber verblühend, regenfest
Duft: leicht
Laub: mattgrün
Pflanze: breitbuschig, reich verzweigt, 50 cm hoch
Allgemein: „Marzipan-Blüten", haltbar, reich- und öfterblühend, sehr frosthart
Bestell-Nr.: **374** Preisgruppe: **2**

Rosa Gruss an Aachen Bestell-Nr.: 294

Rosenfee®

Züchter: Boerner-Jackson & Perkins 1967
Blüte: reines Rosa, silbrig leuchtend; groß, dicht gefüllt, sternförmig, in Büscheln
Duft: leicht
Laub: Austrieb hellgrün, später dunkelgrün
Pflanze: buschig, verzweigt, gedrungen, 50 cm hoch
Allgemein: die edel geformten Blüten wirken wie Sterne, blühwillig, zauberhafte Garten-Schnittrose
Bestell-Nr.: **363** Preisgruppe: **2**

Rosenprofessor Sieber®

Züchter: W. Kordes' Söhne 1997
Blüte: reinrosa, beim Aufblühen in Porzellanrosa übergehend, mittelgroß, gefüllt, meist in Dolden
Duft: nach Wildrosen
Laub: dunkelgrün, mittelgroß, stark glänzend
Pflanze: buschig, kräftig, bis 70 cm hoch
Allgemein: Gesundheit und Blühwilligkeit sind die herausragenden Eigenschaften dieser Neueinführung. Professor Josef Sieber in Anerkennung seiner langjährigen Verdienste um die Rose gewidmet

Gesunde Blüten in Fülle, dazu der Duft von Wildrosen! Diese blühende Lebensfreude ist ein strahlendes Dankeschön an Professor Josef Sieber.

Bestell-Nr.: **276**
Preisgruppe: **5**
ADR **1996**

Rosi Mittermaier®

Züchter: W. Kordes' Söhne 1977
Knospe: spitzoval
Blüte: leuchtendes Orangerot; mittelgroß, dicht gefüllt, Blütenblätter glatt und rund, lockere Dolden, sauber verblühend, regenfest
Laub: matt, glänzend, mittelgroß, dicht
Pflanze: buschig, gut verzweigt, 60 cm hoch
Allgemein: üppiger Flor mit lange anhaltender Leuchtkraft
Bestell-Nr.: **271** Preisgruppe: **3**

Poesie® Bestell-Nr.: 279

Rotilia — Kordes' Rose Rotilia®

Züchter: W. Kordes' Söhne 2000
Knospe: klein, spitz, dunkelrot
Blüte: leuchtendes Karminrot, mittelgroß, halbgefüllt, in großen Dolden
Duft: schwach, nach Wildrose
Laub: kräftigdunkelgrün, mittelgroß, stark glänzend
Pflanze: buschig, kompakt, bis 60 cm hoch
Allgemein: eine robuste Neueinführung bei den niedrigeren roten Beetrosen, die durch Gesundheit und Blühwilligkeit bis in den Herbst hinein besticht, ideale Beetrose
Bestell-Nr.: **333** Preisgruppe: **5**

Rotilia — Kordes' Rose Rotilia® Bestell-Nr.: 333

Rosenprofessor Sieber® Bestell-Nr.: 276

Samba®

Züchter: W. Kordes' Söhne 1964
Knospe: rundlich, goldgelb mit roten Streifen
Blüte: goldgelb, im Verblühen von außen her leuchtendrot; mittelgroß, leicht gefüllt, in großen Dolden
Laub: sattgrün, glänzend
Pflanze: buschig, wüchsig, bis 50 cm hoch
Allgemein: sehr reichblühende Mehrfarben-Rose mit guter Fernwirkung
Bestell-Nr.: **335** Preisgruppe: **3**

Schleswig 87®

Züchter: W. Kordes' Söhne 1987
Blüte: kräftiges Rosa mit Lachsschein; groß, halbgefüllt, in Büscheln, Blütenblätter mit breit gebogenem Rand, offene Mitte, goldgelbe Staubgefäße, sauber verblühend, wetterfest
Laub: frischgrün, glänzend
Pflanze: buschig, aufrecht, gut verzweigt, starkwüchsig, bis 80 cm hoch
Allgemein: reichblühend,robust und frosthart
Bestell-Nr.: **288** Preisgruppe: **4**

Schloss Balthasar®

Züchter: W. Kordes' Söhne 1997
Blüte: lachsrot, mittelgroß, gefüllt, meist in Dolden
Duft: zart, nach Wildrosen
Laub: dunkelgrün, mittelgroß, glänzend
Pflanze: kräftig, buschig, bis 60 cm hoch
Allgemein: früh- und reichblühend; sollte nach der Blüte geschnitten werden, da starke Hagebuttenbildung und dadurch schlechter Durchtrieb, ansonsten sehr dekorative, birnenförmige Früchte

Schönheit und Nutzen großzügig vereint: im Sommer schmücken zartduftende Blütendolden, längliche Hagebutten im Herbst.

Bestell-Nr.: **316** Preisgruppe: **4**

Schloss Mannheim®

Züchter: W. Kordes' Söhne 1975
Blüte: leuchtendes Blutorange; mittelgroß, stark gefüllt, schalenförmig, innere Blütenblätter kürzer, löffelförmig, Staubgefäße quirlig verdeckend, lockere Dolden, sauber verblühend
Duft: leicht
Laub: dunkelgrün, dicht, derb, ledrig
Pflanze: breitbuschig, gut verzweigt, 60 cm hoch
Allgemein: sehr reichblühender 'Marlena-Typ', robust und frosthart
Bestell-Nr.: **366**
Preisgruppe: **3** ADR **1972**

Schneewittchen® (Abb. S. 51)

Züchter: W. Kordes' Söhne 1958
Blüte: blendendes Reinweiß; mittelgroß, gefüllt, voll erblüht schalenförmig, in großen Büscheln
Laub: mittelgrün, glänzend, schmal
Pflanze: buschig, strauchig überhängend, bis 120 cm hoch
Allgemein: edle Blüten in schneller Folge und der lockere Wuchs zaubern romantisches Flair, Dauerblüher bis zum Frost
Bestell-Nr.: **109**
Preisgruppe: **3** ADR **1960**

Shocking Blue®

Züchter: W. Kordes' Söhne 1975
Knospe: groß, schlank, edel geformt
Blüte: magentalila; groß, halbgefüllt, Blütenblätter entfalten sich spiralig, sauber verblühend, in Büscheln
Duft: stark, ausgeprägt
Laub: dunkelgrün, glänzend, groß, dicht
Pflanze: buschig, schnell nachtreibend, 60 cm hoch
Allgemein: durch die aparte Farbe eine attraktive Liebhaber-Rose, reichblühend, gut haltbare, kurzstielige Schnittrose
Bestell-Nr.: **314** Preisgruppe: **5**

Samba® Bestell-Nr.: 335

Späth's Jubiläum — Späth 250® Bestell-Nr.: 258

Schleswig 87® Bestell-Nr.: 288

Sommermorgen® Bestell-Nr.: 328

Sommermorgen®

Züchter: W. Kordes' Söhne 1991
Blüte: reinrosa mit gelber Mitte; mittelgroß, dicht gefüllt, flach, Blütenrand gekerbt, sauber verblühend
Duft: mäßig
Laub: dunkelgrün, glänzend
Pflanze: breitbuschig bis niederliegend, breiter als hoch, bis 70 cm
Allgemein: Die rosafarbenen Blütenkissen sind eine Augenweide, pflegeleicht durch dichten Wuchs, blühend bis zum Boden, Goldmedaillen in Kortrijk, Monza, St. Albans

Der aufgehenden Morgensonne gleich strahlt die gelbe Mitte in die Ferne.

Bestell-Nr.: **328** Preisgruppe: **5**

Sommerwind® (Abb. S. 48, 50)

Züchter: W. Kordes' Söhne 1985
Blüte: leuchtendes Reinrosa; mittelgroß, lokker gefüllt, auffallend gelbe Staubgefäße, Blütenblätter gekerbt, in lockeren Büscheln
Laub: leicht glänzend, dicht
Pflanze: breitbuschig, reich verzweigt, bis 60 cm hoch
Allgemein: eine großblumige 'The Fairy', auffallend reichblühend bis zum Frost, robuste Bodendecker- und Beetrose
Bestell-Nr.: **167** ADR **1987**
Preisgruppe: **4**

Späth's Jubiläum — Späth 250®

Züchter: W. Kordes' Söhne 1970
Blüte: leuchtendes Lachsorange; mittelgroß, gut gefüllt, äußere Blütenblätter dreieckig spitz eingerollt, in Büscheln
Laub: dunkelgrün, dicht
Pflanze: buschig, aufrecht, kräftig, viel verzweigt, 65 cm hoch
Allgemein: die edlen Blüten erscheinen bis zum Spätherbst, sehr frosthart
Bestell-Nr.: **258** Preisgruppe: **2**

Schloss Mannheim® Bestell-Nr.: 366

Sunflare®

Züchter: Jackson & Perkins 1983
Blüte: reines Zitronengelb; groß, dicht gefüllt, Blütenblätter entfalten sich spiralig, sauber verblühend
Duft: stark
Laub: dunkelgrün, glänzend
Pflanze: breitbuschig, kompakt, 40 cm hoch
Allgemein: reiner Farbton, reicher Flor aus edlen Blüten
Bestell-Nr.: **305** Preisgruppe: **3**

Shocking Blue® Bestell-Nr.: 314

Schloss Balthasar® Bestell-Nr.: 316

Sunflare® Bestell-Nr.: 305

The Fairy

Züchter: Bentall 1932
Blüte: helles Rosarot, dicht rosettenförmig gefüllt, klein, in großen Ständen aus vielen kleinen Büscheln
Laub: klein, stark glänzend
Pflanze: breitwüchsig, kompakt, dicht und reich verzweigt, äußere Triebe elegant überhängend, 60 cm hoch
Allgemein: wiederentdeckte, äußerst reichblühende Beetrose, ohne große Blütenpausen blühend bis zum Herbst, sehr robust
Bestell-Nr.: **355** Preisgruppe: **3**

Trier 2000® Bestell-Nr.: 266

The Queen Elizabeth Rose®

Züchter: Germain's Seed & Plant Co.1955
Knospe: edel geformt
Blüte: silbrigrosa, in zartes Hellrosa übergehend; groß, locker gefüllt, anfangs becherförmig, später flach, einzeln und in Büscheln, wetterfest
Duft: fruchtig, herb und lieblich zugleich
Laub: Austrieb rötlich, später dunkelgrün, sehr groß
Pflanze: straffaufrecht, starkwüchsig, dick- und langtriebig, Triebe wenig stachelig, bis 1,3 m hoch
Allgemein: wertvoll durch den schmalen, hohen Wuchs, z.B. hinter Zäunen, reichblühend an sehr langen Stielen, verträgt wandernden Halbschatten, robust
Bestell-Nr.: **344** Preisgruppe: **2**

Tornado®

Züchter: W. Kordes' Söhne 1973
Blüte: reines Orangeblutrot; mittelgroß, locker gefüllt, offene Mitte, in Büscheln, sauber verblühend, selbstreinigend, wetterfest
Duft: leicht
Laub: dunkelgrün, stark glänzend, groß
Pflanze: locker, buschig, aufrecht, 50 cm hoch
Allgemein: sehr widerstandsfähige, durch lockeren Wuchs gefällige, reichblühende, natürlich wirkende Beetrose
Bestell-Nr: **317**
Preisgruppe: **3**
ADR **1972**

Träumerei®

Züchter: W. Kordes' Söhne 1974
Knospe: spitzkegelförmig
Blüte: hummerfarben, lachsorange aufhellend; mittelgroß, gut gefüllt, edelrosenartig, einzeln oder in Büscheln, wetterfest, sauber verblühend
Duft: intensiv
Laub: Austrieb rötlich, später dunkelgrün, matt glänzend, groß, dicht
Pflanze: breitbuschig, willig nachtreibend, langtriebig, 70 cm hoch
Allgemein: reichblühende, edle Beetrose mit gutem Duft, robust, auch in der Vase lange haltbar
Bestell-Nr.: **377** Preisgruppe: **3**

The Fairy Bestell-Nr.: 355

Uwe Seeler® Bestell-Nr.: 223

Tornado® Bestell-Nr.: 317

Travemünde®

Züchter: W. Kordes' Söhne 1968
Blüte: kräftiges Dunkelrot; gut gefüllt, in großen, dichten Dolden, reichblühend, ziemlich regenfest
Laub: im Austrieb kupfriggrün, später dunkelgrün, matt
Pflanze: breitbuschig, kompakt, starkwüchsig, 50 cm hoch
Allgemein: reichblühende Beetrose, durchblühend bis zum Frost, robust
Bestell-Nr.: **371** ADR **1966**
Preisgruppe: **2**

Travemünde® Bestell-Nr.: 371

The Queen Elizabeth Rose® Bestell-Nr.: 344

Trier 2000®

Züchter: W. Kordes' Söhne 1985
Blüte: leuchtendes Reinrosa mit belebenden, rötlichen Nerven; groß, locker gefüllt, edle Form, Ränder gekerbt und gewellt, äußere Übergebogen, meist in Büscheln, wetterfest
Duft: leicht
Laub: Austrieb rötlich, leicht glänzend, groß, dicht
Pflanze: buschig, aufrecht, gut verzweigt, schnell nachtreibend, kräftig, bis 80 cm hoch
Allgemein: robuste, rosafarbene Beetrose mit lange anhaltendem Blütenflor
Bestell-Nr.: **266** Preisgruppe: **4**

Uwe Seeler®

Züchter: W. Kordes' Söhne 1970
Knospe: spitzkegelförmig, zinnoberrot
Blüte: leuchtendes Lachsorange, im Verblühen heller; groß, gut gefüllt, sauber verblühend, einzeln und in kleinen Dolden
Duft: leicht
Laub: Austrieb rötlich, glänzend, ledrig, dicht
Pflanze: straff aufrecht, langstielig, willig nachtreibend, bis 100 cm hoch
Allgemein: dankbarer Farbspender durch alle Blüten bis zum Spätherbst
Bestell-Nr.: **223** Preisgruppe: **2**

Träumerei® Bestell-Nr.: 377

ZWERGROSEN

Kleine Rosen für große Liebhabe

Klein, aber oho: 'Zwergkönigin 82'®

So wie man über die vollkommen entwickelten Händchen eines Neugeborenen staunt, so verwundert betrachtet man die edle Schönheit der winzigen **Zwergröschen.** Darunter gibt es auch ballförmige Blüten mit dicht angeordneten Blütenblättern wie aus feinem Pergament. Nicht nur die Blüten sind zwergenklein, auch das Laub: die kleinsten Einzelblättchen erreichen knapp 1 cm Breite und 2 cm Länge. Zwergrosen wachsen breitbuschig bis locker aufrecht und werden selten höher als 30 cm. Die zierlichen Sträuchlein wirken neben Edelrosen wie Pralinen zwischen Torten. Die dünnen, drahtigen Triebe sind gestaucht und bilden durch die kurzen Blattabstände meist dichte, grüne Büsche.

Markant ist auch, daß viele Sorten auch ihre innersten Blütenblätter nach außen wölben. Diese Blüten ähneln nur noch weit entfernt einer „Vollblut-Rose", wie auch mancher Hund nur mit viel Phantasie an einen Wolf erinnert. Einen Vorteil hat die Zwergrose jedoch gegenüber dem Hund: sie ist kein überzüchtetes Nebenprodukt.

Ihre Vorfahren stammen aus China. Der **bonsaiähnliche Wuchs** war standortangepaßt an die dortigen Lebens-Bedingungen. Wahrscheinlich konnte die Miniatur-Rose nur so überleben. Außerdem ist sie gut winterhart.
Von der Insel Mauritius im südlichen indischen Ozean kam sie 1810 nach England. Dort pflanzte man sie vornehmlich in Töpfe und hielt sie im Zimmer.

Diese kleinen **Rosenzwerge** brauchen ihre eigene Welt, sie wollen stets dominieren. Ihr Platz sollte von starkwüchsigen Nachbar-Pflanzen soweit entfernt sein, daß sie genügend Sonne bekommen und im wahrsten Sinne des Wortes nicht untergehen. Gute **Gesellschaft** leisten ihnen zierlichste Polster-Stauden, wie sie auch gerne ins Alpinum gepflanzt werden.
Im Pflanzkübel oder breiten Balkonkasten, direkt vor unseren Augen, lernen wir ihre ganze Schönheit vollends schätzen. Regelmäßig gewässert und gedüngt, blühen sie monatelang. Einige Sorten spielen uns ein perfektes, floristisches Rosengesteck vor.

Zwergenplausch: 'Sonnenkind'® und 'Maidy'®

Schönheit schaut zum Fenster raus: 'Schneeküsschen'®

Gelb und Rot vermischen sich zum Feuerwerk: 'Orange Juwel'® und 'Sonnenkind'®

Pflanz-Info Zwergrosen

Da Zwergrosen ziemlich gleichmäßig groß werden und sich auch in der Wuchsform ähneln, sind generelle Empfehlungen für passende Pflanzabstände in dieser Gruppe am ehesten möglich.

Als Faustzahl gilt 12 Pflanzen je Quadratmeter, das entspricht einem Pflanzabstand von 25 Zentimeter. Etwas präziser ist die Regel: Wuchshöhe gleich Abstand. So wären für ein geschlossenes Beet von der niedlichen 'Rosmarin 89' 10—12 Pflanzen je Quadratmeter nötig, von der kräftigeren 'Amulett' bestenfalls 8 Stück.

Allgemeine Informationen zum Pflanzen und Pflegen finden Sie ab Seite 118

Amulett®

Züchter: Rosen-Tantau 1991
Blüte: reines Rosarot; groß, dicht gefüllt
Laub: mittelgrün, dicht
Pflanze: breitbuschig, bis 50 cm hoch
Allgemein: aparte Blüte, einer Pompon-Dahlie ähnlich, Blüte lange haltbar
Bestell-Nr.: **395** Preisgruppe: **4**

Charmant®

Züchter: W. Kordes' Söhne 1999
Knospe: klein, spitz
Blüte: reinrosa mit gelbweißer Mitte und cremeweißer Rückseite, klein, gefüllt, in Dolden
Duft: schwach, süßlich
Laub: dunkelgrün, klein, stark glänzend
Pflanze: buschig, kompakt, bis 40 cm hoch
Allgemein: robuste Neueinführung bei den Zwergrosen, die durch Blütenreichtum im ersten Flor besticht

Ein Rosen-David, der nicht nur gegen alle Rosen-Goliaths bestens bestehen kann, sondern ihnen in kleinen Gefäßen und Kästen sogar überlegen ist.

Bestell-Nr.: **396** Preisgruppe: **5**

Daniela®

Züchter: W. Kordes' Söhne 1987
Knospe: edel
Blüte: leuchtendes Zartrosa; groß, dicht gefüllt
Laub: frischgrün, zierlich, matt glänzend
Pflanze: breitbuschig, kompakt, bis 25 cm hoch
Allgemein: außergewöhnliche Blütenform, erinnert an perfekte Rosettenfenster, lange haltbare Farbe, als Topf- und Gartenrose geeignet
Bestell-Nr.: **406** Preisgruppe: **4**

Daniela® Bestell-Nr.: 406

Maidy® Bestell-Nr.: 389

Charmant® Bestell-Nr.: 396

Dorola®

Züchter: Sam. McGredy 1982
Knospe: spitz
Blüte: leuchtendes Goldgelb; mittelgroß, locker gefüllt, in Büscheln
Duft: schwach
Laub: frischgrün, matt glänzend, zierlich
Pflanze: buschig, gut verzweigt, bis 50 cm hoch
Allgemein: reichblühend, Blüte lange haltbar
Bestell-Nr.: **386** Preisgruppe: **4**

Maidy®

Züchter: W. Kordes' Söhne 1984
Knospe: edel, dunkelrot
Blüte: blutrot, unterseits silbrigweiß mit rotem Rand; groß, gut gefüllt
Laub: moosgrün, dicht
Pflanze: kompakt, dichtwachsend, bis 35 cm hoch
Allgemein: unermüdlicher Blütenflor mit guter Haltbarkeit
Bestell-Nr.: **389** Preisgruppe: **4**

Mandarin®

Züchter: W. Kordes' Söhne 1987
Knospe: gefüllt, rötlich, außen gelb
Blüte: haltbares Lachsrosa und mandarinfarbenes Orangegelb, innen heller; groß, locker gefüllt, innen kürzer, teils löffelförmig, in Büscheln, sauber verblühend
Laub: leicht glänzend, zierlich
Pflanze: kompakt, buschig, gut verzweigt, bis 25 cm hoch
Allgemein: faszinierendes Farbspiel in Knospe und Blüte, als Topf- und Gartenrose geeignet
Bestell-Nr.: **412** Preisgruppe: **4**

Orange Juwel®

Züchter: W. Kordes' Söhne 1987
Knospe: groß, eiförmig
Blüte: lachsorange; groß, stark gefüllt
Laub: dunkelgrün, mittelgroß
Pflanze: kräftig, kompakt, gut verzweigt, bis 30 cm hoch
Allgemein: die ebenmäßigen Blüten sind lange haltbar, gut zur Topfkultur geeignet
Bestell-Nr.: **410** Preisgruppe: **4**

Pink Symphonie®

Züchter: Meilland 1987
Knospe: spitz
Blüte: reines Porzellanrosa, im Verblühen heller; mittelgroß, gut gefüllt
Laub: mittelgrün, dicht, mittelgroß
Pflanze: breitbuschig bis breitausladend, kräftig, bis 40 cm hoch
Allgemein: robuste Rose mit einer aparten Farbe und einem sauberen Blütenstand, Dauerblüher, frosthart, auch im Trog und Balkonkasten
Bestell-Nr.: **399** Preisgruppe: **4**

Dorola® Bestell-Nr.: 386

Pink Symphonie® Bestell-Nr.: 399

Mandarin® Bestell-Nr.: 412

Amulett® Bestell-Nr.: 395

Orange Juwel® Bestell-Nr.: 410

Starina Bestell-Nr.: 393

Zwergkönigin 82® Bestell-Nr.: 384

Zwergkönig 78® Bestell-Nr.: 388

Zwergkönig 78® Bestell-Nr.: 388

Rosmarin 89®

Züchter: W. Kordes' Söhne 1989
Blüte: kräftiges Rosa; mittelgroß, stark gefüllt, in Dolden
Laub: dunkelgrün, dicht, zierlich
Pflanze: kompakt, sehr verzweigt, bis 20 cm hoch
Allgemein: eine der zierlichsten, lieblichsten Zwergrosen, überreich blühend, gut nachtreibend
Bestell-Nr.: **387** Preisgruppe: **4**

Schneeküsschen®

Züchter: W. Kordes' Söhne 1993
Knospe: edelrosenähnlich
Blüte: weiß, zartrosa überhaucht; klein, gefüllt, immer in Büscheln, auffallend großer Kranz kräftiggelber Staubgefäße
Laub: frischgrün, zierlich, klein
Pflanze: bis 30 cm hoch
Allgemein: ideal in Gefäßen und kleinen Gruppen
Bestell-Nr.: **391** Preisgruppe: **4**

Sonnenkind®

Züchter: W. Kordes' Söhne 1986
Knospe: edel
Blüte: tiefes Goldgelb; mittelgroß, gut gefüllt, die ganze Pflanze bedeckend, zur zarten Spitze geraffte Blütenblätter, sauber verblühend
Laub: dunkelgrün, leicht glänzend
Pflanze: buschig, gedrungen, gut verzweigt, bis 35 cm hoch
Allgemein: ideal für Steingärten, Balkon, Kübel und Topfkultur
Bestell-Nr: **382** Preisgruppe: **4**

Starina

Züchter: Meilland 1965
Blüte: lachs- bis scharlachrot; mittelgroß, gefüllt, edel, haltbar
Laub: zierlich, schmal
Pflanze: kompakt, gut verzweigt, 30 cm hoch
Allgemein: Topfsorte, relativ robust
Bestell-Nr.: **393** Preisgruppe: **4**

Zwergenfee®

Züchter: W. Kordes' Söhne 1979
Blüte: orange bis blutrot; mittelgroß, gut gefüllt, haltbar, regenfest, sauber verblühend
Laub: frischgrün
Pflanze: buschig, geschlossen
Allgemein: reichblühend und gut nachtreibend, für Steingärten, Tröge, Einfassungen und als Topfrose
Bestell-Nr.: **400** Preisgruppe: **4**

Zwergkönig 78®

Züchter: W. Kordes' Söhne 1978
Knospe: spitz
Blüte: leuchtendes Blutrot; mittelgroß, locker gefüllt, haltbar, wetterfest, sauber verblühend
Laub: dunkelgrün, dicht
Pflanze: kompakt, buschig, starktriebig, willig nachtreibend, bis 50 cm hoch
Allgemein: frosthart, für Tröge und große Töpfe, auch als Hecke geeignet
Bestell-Nr.: **388** Preisgruppe: **3**

Zwergkönigin 82®

Züchter: W. Kordes' Söhne 1982
Blüte: kräftiges Reinrosa; mittelgroß, locker gefüllt, in Dolden, sehr haltbar, wetterfest, lauber verblühend
Duft: leicht
Laub: dunkelgrün, zierlich
Pflanze: buschig, gut verzweigt, bis 50 cm hoch
Allgemein: relativ frosthart, eine gute Ergänzung zu unserem 'Zwergkönig 78'
Bestell-Nr.: **384** Preisgruppe: **3**

Zwergkönigin 82® Bestell-Nr.: 384

Schneeküsschen® Bestell-Nr.: 391

Zwergenfee® Bestell-Nr.: 400

Sonnenkind® Bestell-Nr.: 382

Rosmarin 89® Bestell-Nr.: 387

Wohlgeformte Kostbarkeiten

Bei **Edelrosen** denkt man spontan an blutrote Rosen, an Liebe, an Herzklopfen vor Glückseligkeit ...
Wann haben Sie zum letzten Mal rote Rosen geschenkt bekommen? Oder verschenkt? Auf die Sprache der Rose vertraut man weniger als auf seine eigene. Doch kann eine noch so leidenschaftliche „Fax-Message" nicht die stumme Botschaft einer edlen roten Rose ersetzen.
Edelrosen sind wertvoll, sind **Lebensgefühl.** Sie passen in ein großzügiges Landhaus wie in ein möbliertes Zimmer.

Gipfelblick, Waldspaziergang, Edelrosen im Park: 'Burgund 81'®

Weiße Rosen im Abendlicht, geheimnisvolle Erinnerungen: 'Memoire'®

Rosa Edelrosen schmücken die festlich gedeckte Tafel zur Taufe. Das romantische, jugendliche Rosa ist außerdem die **Urfarbe** der Rose. Farbe und Name sind eins. Menschen, die gelbe Edelrosen lieben, verhalten sich zu Freunden der roten Rosen etwa wie Weingenießer zu Bierkennern. Sie bevorzugen die feineren Genüsse mehr als vitale Aufregungen.
Welche Form oder Farbe auch immer, Edelrosen haben ein unverwechselbares Flair. Wer sich dazu bekennt, verrät ein rosiges Lebensgefühl.

Pure Klassik: 'Konrad Henkel'®

In der Form sind sie sich sehr ähnlich und doch so verschieden. Ihre Ausdruckskraft reicht von kindlich verträumt über lebensfroh lachend, geheimnisvoll charmant bis verführerisch lockend.
Im Garten wirken Edelrosen am besten in **kleinen Gruppen.** Ihre großen, meist stark gefüllten, edel geformten Blüten sitzen einzeln auf langen Stielen oder zu mehreren in langstieligen Büscheln. Der Zauber der Edelrosen liegt in der Einzelblüte, nicht in der Flächenwirkung des Beetes.
Die Höhe dieser **vitalen Blütensträucher** schwankt stark nach Sorte, Standort und Jahreszeit. Zum ersten Flor, im Juni/Juli, muß man sich noch bücken — der Herbstflor kommt der Nase schon recht nahe.

Die **Farben** der Schnitt-Rosen sind ein wichtiges „Einrichtungs-Element".
Rote Rosen sind etwas für Liebhaber und Liebende. Ob als Botschaft abgetrennt oder als Gartenschönheit — reinrote Rosen „beleben" die Gemüter wie verschwommene Garten-Ecken.
Weiße Rosen setzen dann die begonnene Leidenschaft fort, sie reichen zum Brautstrauß und symbolisieren den klaren Anfang eines neuen Lebens-Abschnittes. Zusammen mit anderen Rosenfarben wirken weiße Rosen klärend, neutral, frisch.

Warm wie die spanische Sonne: 'Valencia'®

Pflanz-Info Edelrosen

Das Wachstum der Edelrosen ist im besonderen Maße vom Standort abhängig, insbesondere vom Klima, wobei die unterschiedlichen Temperaturen eine entscheidende Rolle spielen. Denn in frostärmeren Regionen, z.B. im badischen Weinklima, frieren sie sehr selten oder höchstens an den Triebspitzen zurück. Dadurch können starkwüchsige Sorten dort zu kräftigen Büschen bis 2 Meter Höhe heranwachsen.

Auch die Gestaltungsform der Rosenpflanzung hat Einfluß auf den Pflanzabstand. Wer beispielsweise andere Blumen mit Rosen kombinieren möchte, muß dafür größere Zwischenräume frei lassen.
Doch Vorsicht bei solchen Kombinationen: es eignen sich nur zarte Sommerblumen oder Stauden, keinesfalls solche mit der Neigung zum Wuchern. Denn weder Edelrosen, noch Beetrosen und schon gar nicht Zwergrosen sind einem aggressiven Druck durch Nachbarpflanzen gewachsen, weder ihre Wurzeln, noch ihre Triebe und Blüten.

Dies alles berücksichtigend, sind Pflanzabstände für Edelrosen bei geschlossenen Beeten von 30 bis 50 cm guter Durchschnitt, bei starkwüchsigen Sorten und warmen Lagen können 50 bis 75 cm richtiger sein.

Allgemeine Informationen zum Pflanzen und Pflegen finden Sie ab Seite 118

Aachener Dom® Bestell-Nr.: 408

Aachener Dom®

Züchter: Meilland 1982
Knospe: rundlich
Blüte: silbrig- bis lachsrosa auf gelbem Grund, in der Mitte heller werdend; groß, dicht gefüllt, auf dicken, kräftigen Stielen, wetterfest
Laub: dunkelgrün, sehr groß, derb
Pflanze: buschig, kräftig, bis 80 cm hoch
Allgemein: robuste Rose mit schimmernder Blütenfarbe, gut zum Vasenschnitt
Bestell-Nr.: **408**
Preisgruppe: **4**
ADR **1982**

Acapella®

Züchter: Rosen-Tantau 1994
Knospe: lang, spitz
Blüte: kirschrot, außen silberfarben, stark gefüllt
Duft: reichlich
Laub: dunkelgrün, ledrig, glänzend
Pflanze: straff aufrecht, starkwüchsig
Allgemein: robuste Farbenrose mit guter Eignung für Freilandschnitt und Garten
Bestell-Nr.: **432** Preisgruppe: **5**

Adolf Horstmann

Züchter: W. Kordes' Söhne 1971
Knospe: rundlich, goldgelb mit Kupferschein
Blüte: leuchtendes Goldgelb, unterseits bernsteinfarben; groß, stark gefüllt, haltbar
Duft: stark
Laub: dunkelgrün, stark glänzend, groß
Pflanze: straff aufrecht, kräftig, dicktriebig
Allgemein: warme, freundliche Farbtupfer auf robuster Pflanze, reicher Herbstflor, frosthart, gut zum Vasenschnitt
Bestell-Nr.: **551** Preisgruppe: **4**

Agnes Bernauer®

Züchter: W. Kordes' Söhne 1989
Knospe: rundlich
Blüte: strahlendes Lichtrosa auf gelblichem Grund; edel, gut gefüllt
Duft: lieblich
Laub: sattgrün, leicht glänzend, dicht
Pflanze: aufrecht, stark verzweigt, bis 90 cm hoch
Allgemein: starkwüchsig, robust
Bestell-Nr.: **634** Preisgruppe: **4**

Alexandra®

Züchter: W. Kordes' Söhne 1973
Knospe: spitz, oval
Blüte: kupfriges Orange auf gelbem Grund; mittelgroß, dicht gefüllt, einzelstehend
Duft: stark
Laub: dunkelgrün, glänzend, dicht
Pflanze: buschig, kräftig, vieltriebig
Allgemein: Blüten mit dynamisch geformtem Wirbel von inneren Blütenblättern, reicher Herbstflor, frosthart
Bestell-Nr.: **561** Preisgruppe: **4**

Acapella® Bestell-Nr.: 432

Alexandra® Bestell-Nr.: 561

Apéritif®

Züchter: Sam. McGredy 1998
Knospe: spitz, gelb
Blüte: reingelb, groß, edel geformt
Duft: leicht
Laub: dunkelgrün, mittelgroß, leicht glänzend
Pflanze: kräftig, aufrecht, bis 90 cm hoch
Allgemein: die geringe Anfälligkeit für Pilzkrankheiten und eine gute Frosthärte sind die bemerkenswerten Eigenschaften dieser Neueinführung

Erfrischend wie ein Apéritif steht sie da, nicht vergleichbar mit einem herben Bier oder einem harten Whisky. Vornehme Form, reine Farbe und leichter Duft von 'Apéritif' machen Appetit auf Edelrosen.

Bestell-Nr.: **586** Preisgruppe: **5**

Ave Maria®

Züchter: W. Kordes' Söhne 1981
Knospe: spitz, langgestreckt, lachsorange
Blüte: kräftiges Lachsorange; sehr groß, gut gefüllt, edel, wetterfest
Duft: stark, angenehm
Laub: dunkelgrün, zart glänzend, groß
Pflanze: buschig, kräftig wachsend, gut verzweigt, mit langen Stielen
Allgemein: strahlende Schönheit in faszinierender Farbe, gut zum Vasenschnitt, robust
Bestell-Nr.: **556** Preisgruppe: **4**

Barkarole®

Züchter: Rosen-Tantau 1987
Knospe: mittelgroß, tiefschwarz
Blüte: samtiges Dunkelrot; mittelgroß, stark gefüllt, edel geformt, einzeln, auf langen und straffen Stielen, mit festem Blütenblatt, wetterfest, sauber verblühend
Duft: angenehm
Laub: Austrieb rötlich
Pflanze: straffaufrecht, starkwüchsig, mit kräftigen, im Austrieb dunkelroten, später fast schwarzroten Trieben, bis 1 m hoch
Allgemein: reichblühende Rose mit außergewöhnlicher Blütenfarbe
Bestell-Nr.: **454** Preisgruppe: **7**

Barkarole® Bestell-Nr.: 454

Agnes Bernauer® Bestell-Nr.: 634

Adolf Horstmann Bestell-Nr.: 551

Apéritif® Bestell-Nr.: 586

Ave Maria® Bestell-Nr.: 556

Berolina® Bestell-Nr.: 629

Blue River® Bestell-Nr.: 409

Carina® Bestell-Nr.: 517

Burgund 81® Bestell-Nr.: 607

Big Purple® Bestell-Nr.: 417

Christel von der Post® Bestell-Nr.: 632

Brinessa® Bestell-Nr.: 429

Berolina®

Züchter: W. Kordes' Söhne 1986
Knospe: lang, spitz, lichtgelb
Blüte: haltbares Zitronengelb mit rotem Anflug; groß, stark gefüllt, edel
Duft: herrlicherTeerosenduft
Laub: dunkelgrün, dicht
Pflanze: kräftig, aufrecht, gut verzweigt, bis 1 m hoch
Allgemein: robuste, fortschrittliche Rose, reichblühend, gut zum Vasenschnitt, einer Weltstadt mit Flair gewidmet, Goldmedaillen in Dublin und Kortrijk
Bestell-Nr.: **629**
Preisgruppe: **4**
ADR **1986**

Big Purple®

Züchter: P. Stephen 1986
Knospe: groß, eiförmig
Blüte: kräftiges Lila, das sich im Verblühen verstärkt; groß, stark gefüllt, edel, wetterfest
Duft: stark
Laub: groß, dicht
Pflanze: kräftig, gut verzweigt, bis 1 m hoch
Allgemein: außergewöhnliche, tieflila Blütenfarbe, robust
Bestell-Nr.: **417** Preisgruppe: **5**

Blue River®

Züchter: W. Kordes' Söhne 1984
Knospe: rundlich
Blüte: magentalila mit dunklerer Berandung, nach innen wie weiß überstäubt; mittelgroß, stark gefüllt, in lockeren Dolden
Duft: sehr stark
Laub: dunkelgrün, glänzend, dicht
Pflanze: gut verzweigt, mittelhoch
Allgemein: exzellent duftende, dick gefüllte Blütenköpfe mit lila Farbspiel, Goldmedaille in Baden-Baden
Bestell-Nr.: **409** Preisgruppe: **5**

Brinessa®

Züchter: Delforge 1985
Knospe: groß
Blüte: changierendes Rosa; groß, dicht gefüllt, edel, auf kräftigen, starken Stielen, äußerst haltbar
Duft: stark
Laub: dunkelgrün, glänzend, lederartig
Pflanze: starkwüchsig
Allgemein: bezaubernder rosa Farbton mit feinsten Nuancen
Bestell-Nr.: **429** Preisgruppe: **5**

Burgund 81®

Züchter: W. Kordes' Söhne 1981
Knospe: groß, fast schwarzrot
Blüte: leuchtendes Blutrot mit Samtschein; sehr groß, gut gefüllt, edel, auf langen, kräftigen Stielen, wetterfest, sauber verblühend
Duft: mittelstark
Laub: Austrieb rötlich, dunkelgrün, dicht, groß
Pflanze: buschig, stark verzweigt, wüchsig, willig nachtreibend
Allgemein: üppiger Herbstflor, unsere Standardsorte bei den roten Edelrosen, robust und sehr frosthart
Bestell-Nr.: **607** Preisgruppe: **4**

Carina®

Züchter: Meilland 1963
Knospe: edel, langgestreckt
Blüte: silbrigrosa; mittelgroß, gut gefüllt, wohlgeformt, auf langen Stielen
Duft: leicht
Laub: farngrün, zart glänzend
Pflanze: buschig, straffaufrecht
Allgemein: gute Schnittrose mit der Anmut edler Seidenstoffe, reichblühend
Bestell-Nr.: **517**
Preisgruppe: **2**
ADR **1966**

Christel von der Post®

Züchter: W. Kordes' Söhne 1990
Knospe: groß, langgestreckt
Blüte: haltbares Postgelb; mittelgroß, gut gefüllt
Duft: fein
Laub: frischgrün, glänzend
Pflanze: buschig, aufrecht, stark nachtreibend
Allgemein: üppiger Herbstflor und gute Frosthärte, der Post zum 500jährigen Bestehen gewidmet
Bestell-Nr.: **632** Preisgruppe: **4**

Crimson Glory

Züchter: W. Kordes' Söhne 1935
Knospe: mittelgroß, schwarzrot
Blüte: samtiges Blutrot; mittelgroß, stark gefüllt, teils nickend
Duft: einzigartiger, herrlicher Duft
Laub: stumpfgrün, lederartig
Pflanze: breitwüchsig, buschig-kompakt
Allgemein: weltbekannte Duftrose vom Altmeister Wilhelm Kordes, Mehltaubefall möglich
Bestell-Nr.: **435** Preisgruppe: **5**

Die Welt®

Züchter: W. Kordes' Söhne 1976
Knospe: sehr groß
Blüte: gelbes Lachsorange, mit lichtgelber Unterseite und rötlicher Berandung; groß, gut gefüllt, einzeln oder in Büscheln
Duft: leicht
Laub: glänzend, dicht, groß
Pflanze: kräftig, dicktriebig, mit langen Stielen, bis 80 cm hoch
Allgemein: mit Farben, so bunt schillernd wie unsere Welt, liebt den Sonnenschein
Bestell-Nr.: **576** Preisgruppe: **3**

Duftwolke® Bestell-Nr.: 421

Duftzauber 84® Bestell-Nr.: 626

Flamingo® Bestell-Nr.: 597

Die Welt® Bestell-Nr.: 576

Evening Star® Bestell-Nr.: 567

Crimson Glory Bestell-Nr.: 435

Kordes' Rose Esmeralda® Bestell-Nr.: 603

Duftwolke®

Züchter: M. Tantau 1963
Knospe: edel
Blüte: korallenrot; sehr groß, gut gefüllt, haltbar, einzeln und in Büscheln
Duft: wundervoll
Laub: glänzend, üppig, groß
Pflanze: kräftig, aufrecht, gut verzweigt, bis 60 cm hoch
Allgemein: ausgezeichnete Beet- und Duftrose mit strahlender Blütenfarbe
Bestell-Nr.: **421** ADR **1964**
Preisgruppe: **3**

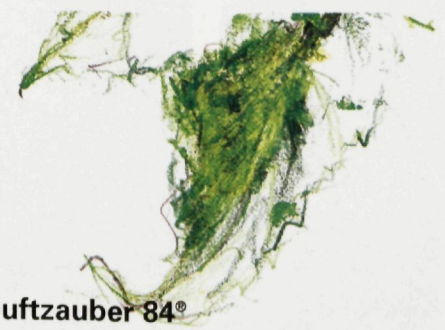

Duftzauber 84®

Züchter: W. Kordes' Söhne 1984
Knospe: eiförmig, dunkelrot
Blüte: dunkelrot; groß, stark gefüllt, einzeln und zu mehreren, sehr haltbar, sauber verblühend
Duft: stark
Laub: dunkelgrün, zart glänzend, groß
Pflanze: aufrecht, kräftig, verzweigt, dicktriebig
Allgemein: robuste, herrliche Pflanze mit üppiger Blütenfülle, frosthart, gut zum Vasenschnitt
Bestell-Nr.: **626** Preisgruppe: **4**

Erotika®

Züchter: M. Tantau 1968
Knospe: mittelgroß, einzeln oder zu dreien
Blüte: samtiges Dunkelrot; sehr groß, dicht gefüllt, auf langen Stielen
Duft: stark
Laub: Austrieb rötlich, später tiefgrün, glänzend
Pflanze: kräftig, aufrecht, gut verzweigt, bis 80 cm hoch
Allgemein: reichblühend
Bestell-Nr.: **527** ADR **1969**
Preisgruppe: **3**

Esmeralda — Kordes' Rose Esmeralda®

Züchter: W. Kordes' Söhne 1980
Knospe: lang, spitz, hellrosa
Blüte: kräftiges Altrosa; groß, prall gefüllt, edel, wuchtig, sauber verblühend, willig nachblühend, einzeln und in kleinen Büscheln
Duft: lieblicher, starker Himbeerduft
Laub: glänzend, groß
Pflanze: gut verzweigt, mit kräftigen, langen Stielen, mehrjährige Pflanzen bis 90 cm hoch
Allgemein: schimmernde, bezaubernde Farbe bei ebenmäßig geformten Blüten, gut zum Vasenschnitt
Bestell-Nr.: **603** Preisgruppe: **4**

Evening Star®

Züchter: Jackson & Perkins 1974
Knospe: groß
Blüte: leuchtendes Reinweiß; groß, stark gefüllt, edel, mit spitz gerollten Außenblättern, selbstreinigend, einzeln und in Büscheln
Duft: herrlich
Laub: glänzend, groß
Pflanze: aufrecht wachsend, gut verzweigt, willig nachtreibend
Allgemein: reichblühende Rose, mit bestem Hell-Dunkel-Kontrast
Bestell-Nr.: **567** Preisgruppe: **3**

Flamingo®

Züchter: W. Kordes' Söhne 1979
Knospe: lang, elegant
Blüte: zartrosa; mittelgroß, gut gefüllt, edel, auf drahtigen Stielen, einzeln und in Büscheln, sehr haltbar
Duft: leicht
Laub: dunkelgrün, lederartig
Pflanze: üppig wachsend, robust
Allgemein: perfekt wie Porzellanfiguren, bezaubernde Farbe, gute Schnittsorte
Bestell-Nr.: **597** Preisgruppe: **5**

Preisgruppen-System — (ausge)klappt prima! Neu an der hinteren Umschlagseite.

Florentina — Kordes' Rose Florentina®

Züchter: W. Kordes' Söhne 1974
Blüte: intensives, dunkles Blutrot; groß, stark gefüllt, edel, haltbar, einzeln auf langen Stielen
Duft: leicht
Laub: dunkelgrün, lederartig, groß
Pflanze: wüchsig, gut verzweigt, starktriebig
Allgemein: reichblühende, robuste Rose
Bestell-Nr.: **575**
Preisgruppe: **4**
ADR **1974**

Focus®

Züchter: Noack 1997
Knospe: rundlich, orangerot
Blüte: lachsorange, edel, gefüllt
Laub: dunkelgrün, stark glänzend
Pflanze: aufrecht, buschig, 70 cm hoch
Allgemein: Edelrosenneuheit mit sehr guter Blattgesundheit
Bestell-Nr.: **554** Preisgruppe: **6**

Frederic Mistral®

Züchter: Meilland 1993
Knospe: rundlich, spitz
Blüte: hellrosa, stark gefüllt, stets ihre Farbe behaltend
Duft: stark, fruchtig
Laub: groß, grün, leicht glänzend
Pflanze: starkwüchsig, breitbuschig, bis 80 cm hoch
Allgemein: Duftrose der Provence, für Hausgarten und öffentliches Grün
Bestell-Nr.: **552** Preisgruppe: **6**

Freude®

Züchter: W. Kordes' Söhne 1975
Knospe: groß
Blüte: gelblich schimmerndes Lachs- bis Korallenrosa, mit heller Unterseite; groß, gut gefüllt, elegant, unempfindlich, sauber verblühend
Duft: leicht
Laub: sattgrün, lederartig, dicht
Pflanze: stark wachsend, bis 80 cm hoch
Allgemein: absolut gesunde, unempfindliche Rose, frosthart, gut zum Vasenschnitt
Bestell-Nr.: **571**
Preisgruppe: **4**
ADR **1975**

Funkuhr®

Züchter: W. Kordes' Söhne 1984
Knospe: eiförmig, goldgelb mit rotem Rand
Blüte: goldgelb mit Kupfer, bei Sonne in Leuchtendrot übergehend; groß, dicht gefüllt
Duft: schwach
Laub: stark glänzend
Pflanze: sehr buschig, aufrecht
Allgemein: besticht durch ihr Farbenspiel, ideale Beetrose, robust, frosthart
Bestell-Nr.: **623** Preisgruppe: **3**

Glendora®

Züchter: Huber — W. Kordes' Söhne 1995
Knospe: spitz, edelgedreht
Blüte: zartrosa und honiggelb, mit cremefarbenem Rand, der sich im Erblühen ausdehnt; einzeln und in Dolden
Duft: sehr ausgeprägt, erinnert an klassisches Rosenparfüm
Laub: mittelgrün, leicht glänzend, groß
Pflanze: aufrecht, starkwüchsig
Allgemein: neue, robuste Duftrose mit den gleichen guten Eigenschaften der Mutterssorte 'Harmonie': farbbeständig, überschwenglicher Herbstflor mit großen Dolden, sauber verblühend
Bestell-Nr.: **420** Preisgruppe: **5**

Gloria Dei (Peace, Gioia)

Züchter: Meilland 1945
Blüte: lichtgelb mit kupferrotem Rand; sehr groß, dicht gefüllt, lange haltbar, auf sehr starken Stielen, wetterfest
Duft: leicht
Laub: dunkelgrün, glänzend, sehr groß
Pflanze: starkwüchsig, buschig, aufrecht, bis 1 m hoch
Allgemein: robuste, willig blühende Rose, mit großen Blüten, die Pfingstrosen ähneln, sehr frosthart, mit ca. 100 Mio. Pflanzen die meist verkaufte Rose aller Zeiten
Bestell-Nr.: **431** Preisgruppe: **1**

Kordes' Rose Florentina® Bestell-Nr.: 575

Frederic Mistral® Bestell-Nr.: 552

Golden Medaillon® Bestell-Nr.: 633

Glendora® Bestell-Nr.: 420

Freude® Bestell-Nr.: 571

Funkuhr® Bestell-Nr.: 623

Focus® Bestell-Nr.: 554

Gloria Dei Bestell-Nr.: 431

Golden Medaillon®

Züchter: W. Kordes' Söhne 1991
Knospe: lang, elegant, tiefgelb mit Kupferschein
Blüte: leuchtendes Goldgelb; stark gefüllt, in lockeren Büscheln, sauber verblühend
Duft: lieblich
Laub: dunkelgrün, leicht glänzend, fest
Pflanze: buschig, aufrecht, bis 90 cm hoch
Allgemein: robust, gut zum Vasenschnitt, üppiger Herbstflor, Goldmedaillen in Baden-Baden und Den Haag, Duftpreis Den Haag 97
Bestell-Nr.: **633** Preisgruppe: **5**

Harkness' Alexander® Bestell-Nr.: 583

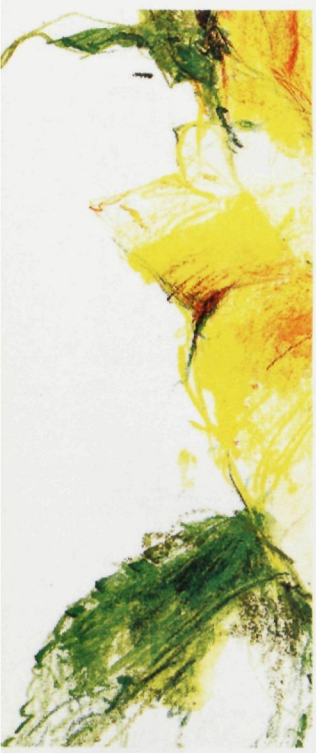

Gräfin Sonja®

Züchter: W. Kordes' Söhne 1994
Knospe: lang, spitz, kirschrosa
Blüte: kirschrosa, innen heller, voll erblüht silbrigrosa, nur die Ränder dunkler überhaucht; edel, gut gefüllt, lange haltbar, festes Blütenblatt
Duft: leicht, nach Wildrosen
Laub: groß, dunkelgrün, glänzend
Pflanze: straff aufrecht, gut verzweigt, vieltriebig, bis 70 cm hoch
Allgemein: ausgezeichnete Garten- und Freiland-Schnittrose mit lange haltender Blüte in „zweifarbigem" Rosa

'Gräfin Sonja' erkennt man an der vielschichtigen Blume, die von knospiger Frische bis zum vollen Erblühen zur ganzen Pracht der vollendeten Blüte viele Rosarot-Nuancen entfaltet.

Bestell-Nr.: **500** Preisgruppe: **5**

Hamburger Deern®

Züchter: W. Kordes' Söhne 1997
Knospe: spitz, edel geformt, lachsorange
Blüte: lachsfarben mit cremegelber Rückseite, mittelgroß, edel, gut gefüllt, sauber verblühend
Duft: würzig
Laub: dunkelgrün, mittelgroß, stark glänzend
Pflanze: buschig, kräftig, bis 70 cm hoch
Allgemein: robuste Neueinführung mit reicher Nachblüte

Die 'Hamburger Deern' verträgt eine „steife Brise", ohne ihre Gesundheit einzubüßen und verblüht in Anmut. Markant ist ihre würzige Duftsprache.

Bestell-Nr.: **584** Preisgruppe: **5**

Gräfin Sonja® Bestell-Nr.: 500

Holsteinperle® Bestell-Nr.: 630

Harkness' Alexander®

Züchter: Harkness 1972
Knospe: schmal zulaufend, edel geformt
Blüte: zinnoberrot; groß, vornehme Form durch leicht nach außen gewellte Blütenblätter
Duft: angenehm warm
Laub: groß, dunkelgrün, glänzend
Pflanze: kräftig, starkwüchsig, bis 90 cm hoch
Allgemein: eine robuste Sorte mit noblen Blüten und vitaler Blühkraft
Bestell-Nr.: **583** ADR **1974**
Preisgruppe: **3**

Harmonie®

Züchter: W. Kordes' Söhne 1981
Knospe: spitz, edel
Blüte: lachsrosa, farbbeständig; groß, gut gefüllt, sauber verblühend, einzeln und in Büscheln
Duft: stark, lieblich, ähnlich der legendären Duftrose 'La France'
Laub: leicht glänzend, groß
Pflanze: aufrecht, stark wachsend
Allgemein: üppiger Herbstflor in riesigen Dolden, warme, freundliche Blütenfarbe
Bestell-Nr.: **609** Preisgruppe: **4**

Helmut Schmidt®

Züchter: W. Kordes' Söhne 1979
Knospe: becherförmig, zahlreich
Blüte: leuchtendes Zitronengelb; groß, gut gefüllt, edel, haltbar, auf mittellangen, dicken Trieben, einzeln oder in Büscheln
Duft: starker Teerosenduft
Laub: leicht glänzend, dicht
Pflanze: buschig, kompakt
Allgemein: ideale Beet- und Schnittrose
Bestell-Nr.: **602** Preisgruppe: **4**

Kardinal® Bestell-Nr.: 624

Helmut Schmidt® Bestell-Nr.: 602

Holsteinperle®

Züchter: W. Kordes' Söhne 1987
Blüte: leuchtendes Korallen- bis Lachsrot, sich bei Sonne noch verstärkend; sehr groß, stark gefüllt, langsam aufblühend, wetterfest
Laub: tannengrün, lederartig
Pflanze: buschig, überaus wüchsig, starktriebig, bis 90 cm hoch
Allgemein: robuste Garten- und Freiland-Schnittrose, mit lebensfroher Farbe und Form, nicht zu knospig schneiden
Bestell-Nr.: **630** Preisgruppe: **4**

Kardinal®

Züchter: W. Kordes' Söhne 1985
Knospe: groß, langgestreckt
Blüte: intensives Blut- bis Kardinalrot; groß, gut gefüllt, mit straffem Wirbel, haltbar, einzeln und in kleinen Büscheln
Duft: schwach
Laub: dunkelgrün, zart glänzend
Pflanze: aufrecht, verzweigt, mit straffen Stielen, stark treibend
Allgemein: Schnittrose für Unterglas, Freiland und Garten, verblühte Blüten abschneiden
Bestell-Nr.: **624** Preisgruppe: **5**

Hamburger Deern® Bestell-Nr.: 584

Harmonie® Bestell-Nr.: 609

Kleopatra® Bestell-Nr.: 403

Kleopatra®

Züchter: W. Kordes' Söhne 1994
Knospe: groß, rundlich zugespitzt
Blüte: innen weinrot, außen messingfarben; groß, stark gefüllt, einzeln und in Dolden
Duft: mäßig
Laub: Austrieb rötlich, später dunkelgrün, groß, leicht glänzend
Pflanze: Wuchs kräftig, buschig, vieltriebig, bis 90 cm hoch
Allgemein: Das auffallende Farbenspiel wirkt nicht „schreiend bunt", sondern dezent

Die roten Lippen und das schwere Gold der Kleopatra — das symbolisiert diese sinnliche Rose.

Bestell-Nr.: **403** Preisgruppe: **5**

Königin der Rosen®

Züchter: W. Kordes' Söhne 1964
Knospe: eiförmig
Blüte: lachsorange, Außenseite goldgelb, bei Sonnenlicht von leuchtendem Orangerot überhaucht; groß, dicht gefüllt, sehr lange haltbar, einzeln, auf kräftigen Stielen
Duft: herrlich
Laub: bronzegrün, groß, ledrig
Pflanze: dicktriebig, stark bewehrt, viele Stacheln
Allgemein: eine der am längsten haltbaren Schnittrosen für die Vase, nicht zu knospig schneiden
Bestell-Nr: **449**
Preisgruppe: **3**

ADR **1964**

Königin der Rosen® Bestell-Nr.: 449

Konrad Henkel®

Züchter: W. Kordes' Söhne 1983
Knospe: groß, spitz, dunkelrot
Blüte: samtiges Blutrot; groß, gut gefüllt, edel, einzeln oder zu mehreren auf langen, dicken Stielen, haltbar
Duft: mäßig
Laub: dunkelgrün, leicht glänzend
Pflanze: straff aufrecht, gut verzweigt
Allgemein: robuste Duftrose für Garten und Vase
Bestell-Nr.: **616** Preisgruppe: **4**

Kupferkönigin®

Züchter: W. Kordes' Söhne 1996
Knospe: groß, spitz
Blüte: kräftigkupfergelb, groß, stark gefüllt, nicht verblassend
Duft: leicht
Laub: dunkelgrün, mittelgroß, glänzend
Pflanze: aufrecht, wüchsig, bis 80 cm hoch
Allgemein: sehr blühreich, edle Form, gut zum Vasenschnitt

Ihre Haltung zeugt von Aristokratie, ihr Teint schimmert unsterblich. Nur eine echte „Königin" ist auch nach dem Regen eine Königin.

Bestell-Nr: **415** Preisgruppe: **5**

Lady Like®

Züchter: Rosen-Tantau 1989
Knospe: elegant, schlank
Blüte: kräftiges Altrosa; groß, gut gefüllt, gut geformt, wetterfest
Duft: stark, angenehm
Laub: glänzend, lederartig
Pflanze: buschig, aufrecht, gut verzweigt, bis 80 cm hoch
Allgemein: auffallende, robuste Duftrose
Bestell-Nr.: **599** Preisgruppe: **4**

Konrad Henkel® Bestell-Nr.: 616

Kupferkönigin® Bestell-Nr.: 415

Kordes' Rose Lady Rose® Bestell-Nr.: 595

Lady Rose — Kordes' Rose Lady Rose®

Züchter: W. Kordes' Söhne 1979
Knospe: becherförmig, beim Aufblühen ihre schöne Form behaltend
Blüte: konstant lachsorange; sehr groß, gut gefüllt, edel geformt, einzeln oder in Büscheln, selbstreinigend
Duft: angenehm
Laub: groß, dicht, zart glänzend
Pflanze: sehr buschig, viel verzweigt, schnell und willig nachtreibend, bis 80 cm hoch
Allgemein: üppig blühende Beetrose
Bestell-Nr.: **595** Preisgruppe: **3**

Lady Like® Bestell-Nr.: 599

Las Vegas®

Züchter: W. Kordes' Söhne 1981
Knospe: lang, spitz
Blüte: orange, mit gelber Unterseite; mittelgroß, stark gefüllt, edel, haltbar
Duft: schwach
Laub: dunkelgrün, zart glänzend
Pflanze: buschig, starkwüchsig, viel verzweigt, bis 80 cm hoch
Allgemein: wunderschöne, reichblühende, zweifarbige Edelrose mit feuriger Farbe, robust
Bestell-Nr.: **608** Preisgruppe: **3**

Liebeszauber®

Züchter: W. Kordes' Söhne 1991
Knospe: sehr groß, eiförmig, dunkelrot
Blüte: leuchtendes Blutrot; mittelgroß, gut gefüllt, edel, sauber verblühend
Duft: stark
Laub: im Austrieb rötlich, später dunkelgrün
Pflanze: straffaufrecht, gut verzweigt, dicktriebig, willig nachtreibend, bis 80 cm hoch
Allgemein: mit dem ewigen Charme der roten Rosen, robust

Die Kraft der Liebe treibt in dieser Rose leuchtendblutrote Blüten und offenbart sich in ungebrochener Wüchsigkeit.

Bestell-Nr.: **458** Preisgruppe: **5**

Lolita®

Züchter: W. Kordes' Söhne 1972
Knospe: kupferfarben
Blüte: leuchtendes Honiggelb mit kupfrigem Anflug; groß, gut gefüllt, edel, haltbar
Duft: stark, berauschend
Laub: jung rötlich, später farngrün
Pflanze: starkwüchsig, mit dicken, kräftigen Stielen, willig nachtreibend
Allgemein: Farbe und Duft für sinnlichen Genuß, robuste Gartenrose
Bestell-Nr.: **558**
Preisgruppe: **5** ADR **1973**

Mabella®

Züchter: W. Kordes' Söhne 1972
Knospe: langgestreckt, becherförmig, dunkelgelb
Blüte: zitronengelb; groß, stark gefüllt, edel
Duft: starker Teerosenduft
Laub: dunkelgrün, reichlich
Pflanze: gut verzweigt, kräftige Stiele bildend, willig nachtreibend
Allgemein: erstklassige Garten- und Freiland-Schnittrose
Bestell-Nr.: **557** Preisgruppe: **4**

Preisgruppen-System — (ausge)klappt prima! Neu an der hinteren Umschlagseite.

Lolita® Bestell-Nr.: 558

Märchenkönigin® Bestell-Nr.: 413

Las Vegas® Bestell-Nr.: 608

Mabella® Bestell-Nr.: 557

Liebeszauber® Bestell-Nr.: 458

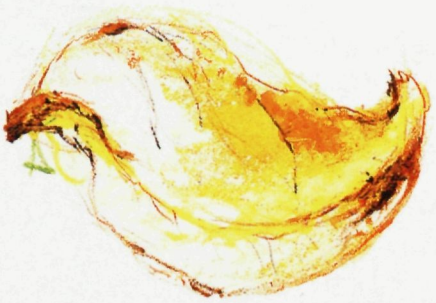

Märchenkönigin®

Züchter: W. Kordes' Söhne 1986
Knospe: lang, elegant
Blüte: zartrosa, in leuchtendes Perlrosa übergehend; sehr groß, gut gefüllt, meist einzeln, auf kräftigen, langen Stielen
Duft: leicht
Laub: dunkelgrün, glänzend
Pflanze: kräftig, wüchsig, starktriebig, bis 80 cm hoch
Allgemein: Zuckerbäcker-Blüten, der bekannten „Märchenkönigin" Heikedine Körting gewidmet, robust
Bestell-Nr.: **413** Preisgruppe: **4**

Mainzer Fastnacht®

Züchter: M. Tantau 1965
Knospe: elegant
Blüte: fliederfarben; mittelgroß, gut gefüllt, edel
Duft: stark
Laub: dunkelgrün, glänzend
Pflanze: straffaufrecht, kräftig, willig nachtreibend
Allgemein: eine blumige Narretei wie der Karneval
Bestell-Nr.: **461** Preisgruppe: **4**

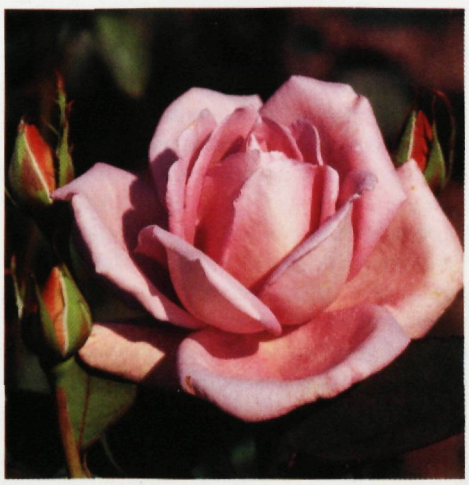

Mainzer Fastnacht® Bestell-Nr.: 461

Monica® Bestell-Nr.: 455

Memoire® Bestell-Nr.: 600

Marvelle® Bestell-Nr.: 423

Neue Revue® Bestell-Nr.: 536

Marie-Luise Marjan®

Züchter: W. Kordes' Söhne 1999
Knospe: spitz, hellaprikosenfarben
Blüte: cremeweiß mit einem Hauch von Rosa und Aprikot, im Verblühen reinweiß; groß, gefüllt
Duft: süßlich und würzig zugleich
Laub: im Austrieb rötlich, später dunkelgrün, ledrig, leicht glänzend
Pflanze: aufrecht, vieltriebig bis 1,20 m hoch
Allgemein: robuste reichblühende Edelrose mit Strauchrosencharakter, beste Wirkung in kleinen Gruppen
1997 in Baden-Baden mit einer Bronze- und in Genf mit einer Silbermedaille ausgezeichnet

Marie-Luise Marjan® ist eine Neueinführung voller Kontraste und charismatischer Tiefe — ebenso wie die Charakterrollen der bekannten und beliebten Schauspielerin.

Bestell-Nr.: **638** Preisgruppe: **6**

Marvelle®

Züchter: Sam. McGredy 1995
Knospe: groß, spitz, gelb mit Orangerot
Blüte: kräftiggelb, rot und orange geflammt; groß, stark gefüllt
Laub: im Austrieb bronzefarben überzogen, später sattgrün, mittelgroß, leicht glänzend
Pflanze: kräftig, starkwüchsig, bis 90 cm hoch
Allgemein: eine auffallend gezeichnete Blüte, deren Gelb-Rot-Kontrast durch dezente Zwischentöne verfeinert wird; ein optimaler Rosenstandort ist vorteilhaft
Bestell-Nr.: **423** Preisgruppe: **6**

Memoire®

Züchter: W. Kordes' Söhne 1992
Knospe: mittelgroß, cremefarben
Blüte: reinweiß mit cremefarbenen Schattierungen; groß, stark gefüllt, edel, Farbe unverändert bis zum Verblühen
Duft: gut
Laub: dunkelgrün, glänzend, groß
Pflanze: buschig, kräftig, dicktriebig, willig nachtreibend
Allgemein: typische „Brautrose", rahmweiße, kompakte Blüte mit zartem „Tee-Duft" über dunklem Grün
Bestell-Nr.: **600** Preisgruppe: **5**

Mildred Scheel®

Züchter: M. Tantau 1976
Knospe: groß, schwarzrot
Blüte: tiefes Dunkelrot mit Purpurschimmer; mittelgroß, gut gefüllt, edel, haltbar, blühwillig
Duft: stark, lieblich
Laub: Austrieb intensiv rötlich, später dunkelgrün, matt, derb
Pflanze: buschig, kräftig
Bestell-Nr.: **589**
Preisgruppe: **3** ADR 197

Mondiale®

Züchter: W. Kordes' Söhne 1993
Knospe: edel geformt, mit dunkler Spitze
Blüte: dezentes Lachsrosa, äußere Blütenblätter heller; groß, gefüllt, Blütenblätter fest, Farbton gut haltend
Laub: rot austreibend, groß, dicht
Pflanze: gut verzweigt, starktriebig, bis 70 cm hoch
Allgemein: eine ausgezeichnete Freiland-Schnittrose für lange Blütenschönheit in der Vase, auch für den Garten geeignet

'Mondiale' symbolisiert die in sich ruhende Schönheit.

Bestell-Nr.: **619** Preisgruppe: **5**

Monica®

Züchter: Rosen-Tantau 1986
Knospe: lang, spitz
Blüte: kupferrot und gelb; mittelgroß, stark gefüllt, edel, auf langen, kräftigen Stielen
Laub: glänzend, dicht
Pflanze: buschig, gut verzweigt
Allgemein: mit der Farbe und Üppigkeit des Spätsommers, gute Freiland-Schnittrose
Bestell-Nr.: **455** Preisgruppe: **4**

Marie-Luise Marjan® Bestell-Nr.: 638

Mondiale® Bestell-Nr.: 619

Mildred Scheel® Bestell-Nr.: 589

Neue Revue®

Züchter: W. Kordes' Söhne 1969
Knospe: länglich, eiförmig
Blüte: innen gelblichweiß, mit kräftig scharlachrotem Rand; groß, gut gefüllt, spitz gerollte Blattränder
Duft: stark
Laub: dunkelgrün, lederartig
Allgemein: reichblühender, farbenfroher Blickfang, robust
Bestell-Nr.: **536** Preisgruppe: **4**

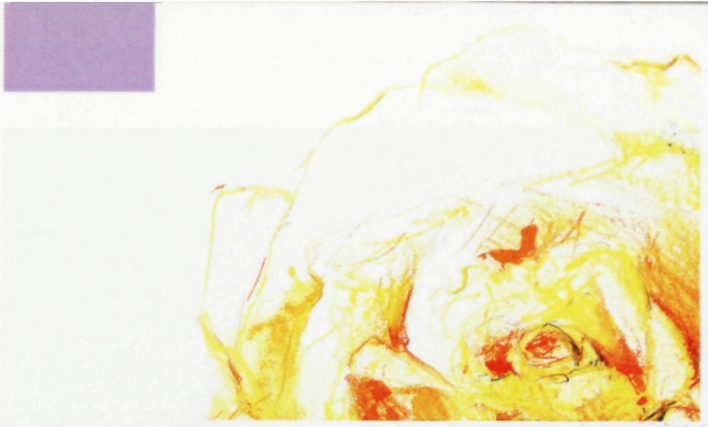

Polarstern® Bestell-Nr.: 620

Parole® Bestell-Nr.: 555

Peter Frankenfeld Bestell-Nr.: 510

Peer Gynt Bestell-Nr.: 529

Pariser Charme Bestell-Nr.: 509

Nostalgie®

Züchter: Rosen-Tantau 1996
Knospe: rundlich, dunkelrot
Blüte: cremeweiß-kirschfarbig; groß, gut gefüllt, sich ballförmig öffnend
Duft: angenehm
Laub: schwarzgrün, im Austrieb rötlich, stark glänzend, lederartig
Pflanze: buschig, kräftig, bis 80 cm hoch
Allgemein: robuste Farbenrose, ein duftender nostalgischer Blütentraum

'Nostalgie' ist das gewisse Etwas an einem hellen Seidenkleid, das „Juwel" im Kristallkelch. 'Nostalgie' ist zurückhaltende Eleganz in „Hochblüte".

Bestell-Nr.: **585** Preisgruppe: **7**

Pariser Charme

Züchter: M. Tantau 1965
Knospe: eiförmig
Blüte: kräftiges Reinrosa; groß, stark gefüllt, edel, haltbar, in kleinen und großen Büscheln
Duft: stark
Laub: hellgrün, glänzend
Pflanze: buschig, breitwachsend
Allgemein: kecker Farbton mit verführerischem Charme
Bestell-Nr.: **509** Preisgruppe: **3**

Parole®

Züchter: W. Kordes' Söhne 2001
Knospe: groß
Blüte: kräftigpink mit lila Hauch, sehr groß, edel, stark gefüllt
Duft: stark strömend
Laub: groß, grün, leicht glänzend
Pflanze: aufrecht, starkwüchsig, bis 90 cm hoch
Allgemein: Edelrosenneuheit, deren „Parole" Duft ist, sie besticht jedoch auch durch riesige Blüten
Bestell-Nr.: **555** Preisgruppe: **6**

Pascali®

Züchter: L. Lens 1963
Blüte: reinweiß; mittelgroß, stark gefüllt, mit kleinen Spitzen an den Blatträndern, später schalenförmig
Laub: tiefgrün, zart glänzend
Pflanze: buschig, starktriebig
Allgemein: phantastischer Blütenreichtum, gut zum Vasenschnitt
Bestell-Nr.: **470** Preisgruppe: **3**

Peach Melba®

Züchter: W. Kordes' Söhne 1982
Knospe: eiförmig, kupfer mit Gelb
Blüte: pfirsichfarben mit Kupferton; groß, gut gefüllt, edel, einzeln und zu mehreren auf kräftigen Stielen
Duft: sehr stark
Laub: frischgrün, leicht glänzend, groß
Pflanze: buschig, wüchsig, gut verzweigt, bis 90 cm hoch
Allgemein: aparter Farbton
Bestell-Nr: **614** Preisgruppe: **4**

Pascali® Bestell-Nr.: 470

Peach Melba® Bestell-Nr.: 614

Peer Gynt

Züchter: W. Kordes' Söhne 1968
Knospe: rundlich, dunkelgelb
Blüte: goldgelb mit zartem, rotem Rand; groß, stark gefüllt, edel, auf dicken, kräftigen Trieben, gut haltbar
Duft: stark
Laub: dunkelgrün, glänzend, ledrig, dicht
Pflanze: starkwüchsig, bis 90 cm hoch
Bestell- Nr.: **529** Preisgruppe: **3**

Peter Frankenfeld

Züchter: W. Kordes' Söhne 1966
Blüte: kräftiges Karminrosa; sehr groß, gut gefüllt, etwas sternförmig, haltbar
Duft: angenehm
Laub: dunkelgrün
Pflanze: stark wachsend, vieltriebig
Allgemein: Riesenblüte von vollendeter Schönheit, gut zum Vasenschnitt, sehr frosthart
Bestell-Nr.: **510** Preisgruppe: **3**

Polarstern®

Züchter: M. Tantau 1982
Knospe: spitz, grünweiß
Blüte: reinweiß; sehr groß, stark gefüllt, edel, haltbar, reichblühend, wetterfest
Duft: gut
Laub: dunkelgrün, üppig
Pflanze: stark wachsend, aufrecht, bis 1 m hoch
Allgemein: kühle Schönheit auf sommerlichem Grün, robust, frosthart
Bestell-Nr.: **620** Preisgruppe: **4**

Nostalgie® Bestell-Nr.: 585

Schwarze Madonna® Bestell-Nr.: 598

Rebell®

Züchter: W. Kordes' Söhne 1996
Knospe: mittelgroß
Blüte: leuchtendrot, gefüllt, edel, zum Teil auch in Dolden
Duft: schwach
Laub: dunkelgrün, mittelgroß, stark glänzend
Pflanze: aufrecht, vieltriebig, bis 80 cm hoch
Allgemein: gute Garten- und Freilandschnittsorte von großer Leuchtkraft

Rebellieren gegen die Herrschaft des Grau ist Rebellion für die Farbe, für das Licht. Im Namen der Rose: 'Rebell'.

Bestell-Nr.: **418** Preisgruppe: **5**

Roter Stern

Züchter: Kölle 1958
Blüte: mennigrot; mittelgroß, gut gefüllt, haltbar
Laub: dunkelgrün
Pflanze: stark wachsend, gut verzweigt, willig nachtreibend, bis 1 m hoch
Allgemein: sehr beliebte Freiland-Schnittrose
Bestell-Nr.: **522** Preisgruppe: **1**

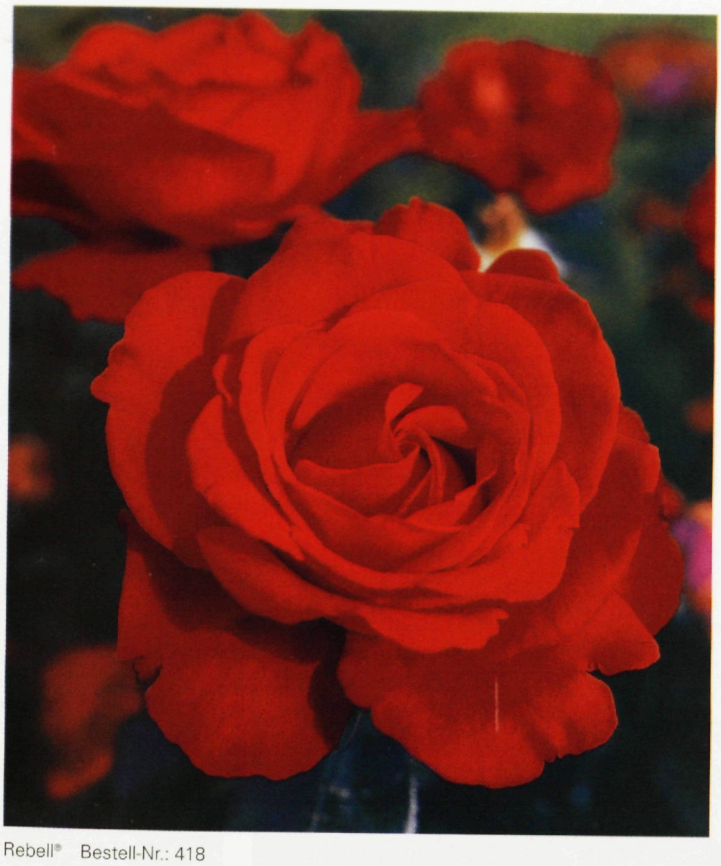

Rebell® Bestell-Nr.: 418

Schwarze Madonna®

Züchter: W. Kordes' Söhne 1992
Knospe: samtiges Schwarz, zu edler Form sich öffnend
Blüte: samtiges Schwarzrot; groß, dicht gefüllt
Duft: leicht
Laub: Austrieb rötlich, später kräftiges Dunkelgrün, glänzend
Pflanze: aufrecht, starktriebig, doch gut verzweigt
Allgemein: reizvoller Kontrast zwischen mattsamtigen Blüten und glänzendem Laub, gut zum Vasenschnitt, das samtigweiche Rot dreht sich in engen Spiralen zu einer wahrhaft edlen Blume auf.
Bestell-Nr.: **598** Preisgruppe: **5**

Sebastian KNEIPP®
(Schutzmarke der Kneipp-Werke)

Züchter: W. Kordes' Söhne 1997
Knospe: rundlich, mittelgroß, grünweiß
Blüte: cremeweiß, in der Mitte gelblichrosa, prall gefüllt, geviertelt, meist in Dolden
Duft: stark, süßlich, berauschend
Laub: dunkelgrün, mittelgroß, glänzend
Pflanze: aufrecht, gut verzweigt, willig nachtreibend, bis 1 m hoch
Allgemein: wertvolle Neuzüchtung mit dem Flair „alter Rosen" aus vergangenen Tagen. Anlaß für die Namensgebung ist das 100. Todes-Gedenkjahr des naturheilkundigen Pfarrers

Rosenduft harmonisiert Traurigkeit und Überschwang durch seine komplexe Zusammensetzung. 'Sebastian KNEIPP' ist ein Rezept zum Glücklichsein.

Bestell-Nr.: **622** Preisgruppe: **7**

Sebastian KNEIPP® Bestell-Nr.: 622

Speelwark®

Züchter: W. Kordes' Söhne 1999
Knospe: groß, spitz, rot mit gelben Streifen
Blüte: pfirsichgelb, im Verblühen rötlich überhaucht; groß, dicht gefüllt
Duft: reichlich, angenehm lieblich
Laub: im Austrieb dunkelrot, später dunkelgrün, glänzend, mittelgroß, dicht stehend
Pflanze: starkwüchsig, buschig, aufrecht bis 80 cm hoch
Allgemein: herrliche Duftrose in lieblichem Farbton. „Speelwark macht nicht nur dufte Musik, man kann sie jetzt auch riechen"

Die Musikgruppe „Speelwark" bringt Schwung in jeden Konzertsaal, die nach ihr benannte Duftrose Schwung und gute Laune in Ihren Garten.

Bestell-Nr.: **639** Preisgruppe: **5**

Super Star®

Züchter: M. Tantau 1960
Knospe: groß, spitz
Blüte: lachsorange; groß, gut gefüllt, edel, einzeln oder zu mehreren an langen Stielen
Duft: angenehm
Laub: Austrieb rötlich, später dunkelgrün, empfindlich für Mehltau
Pflanze: aufrecht, kräftig durchtreibend
Bestell-Nr.: **490** Preisgruppe: **3**

Sutter's Gold

Züchter: Swim-Armstrong 1950
Knospe: langgestreckt
Blüte: goldgelb mit rötlichem Schimmer; mittelgroß, mäßig gefüllt, später flach
Duft: stark, strömend
Laub: mittelgroß, schmal, glänzend
Pflanze: stark aufrecht, locker, bis 1 m hoch
Allgemein: dankbare Schnittrose mit üppiger Blütenfülle bis zum Frost
Bestell-Nr.: **491** Preisgruppe: **2**

Tatjana® Bestell-Nr.: 549

Sutter's Gold Bestell-Nr.: 491

Sylvia — Kordes' Rose Sylvia®

Züchter: W. Kordes' Söhne 1978
Knospe: spitz, langgestreckt, kräftigrosa
Blüte: dunkelrosa; groß, gut gefüllt, edel, auf langen, drahtigen Stielen, gut haltbar
Duft: leicht
Laub: sattgrün, zart glänzend, empfindlich für Mehltau
Pflanze: buschig, aufrecht, schnell treibend, bis 1 m hoch
Allgemein: reichblühende Rose mit tiefen Blütenkelchen, gut für Freiland- und Vasenschnitt
Bestell-Nr.: **590** Preisgruppe: **3**

Tatjana®

Züchter: W. Kordes' Söhne 1970
Knospe: groß, länglichspitz, schwarzrot
Blüte: samtiges Blutrot; mittelgroß, gut ge füllt, edel
Duft: wundervoll, stark
Laub: dunkelgrün, glänzend
Pflanze: aufrecht, willig wachsend, gut ver zweigt, dicktriebig
Allgemein: eine Rose von rassiger Schönhei
Bestell-Nr.: **549** Preisgruppe: **5**

Ulrich Brunner fils

Züchter: Levet 1882
Blüte: kirschrot; groß, dicht gefüllt, anfangs becherförmig, typische Remontant-Rose d.h. mit kräftiger Nachblüte im Spätsommer
Duft: lebhaft nach Apfel und Vanille
Laub: hellgrün, glänzend
Pflanze: starkwüchsig, langtriebig, bis 1,5 m hoch
Allgemein: schon vor 100 Jahren viel ge pflanzte Sorte der Berliner Gärtner, auch als Zier-Strauchrose zu verwenden
Bestell-Nr.: **508** Preisgruppe: **5**

Speelwark® Bestell-Nr.: 639

Valencia® Bestell-Nr.: 523

Kordes' Rose Sylvia® Bestell-Nr.: 590

Ulrich Brunner fils Bestell-Nr.: 508

Violina® Bestell-Nr.: 433

Valencia®

Züchter: W. Kordes' Söhne 1989
Knospe: groß, eiförmig
Blüte: warmes Kupfergelb; mittelgroß, stark gefüllt, edel
Duft: stark
Laub: frischgrün, ledrig
Pflanze: breitbuschig, kompakt, dicktriebig, bis 60 cm hoch
Allgemein: neben dem warmen Farbton ein starker Duft, 1989 mit der Henry-Edland-Medaille als beste Duftrose ausgezeichnet
Bestell-Nr.: **523** Preisgruppe: **5**

Violina®

Züchter: Rosen-Tantau 1997
Knospe: groß, langgestreckt, dunkelrosa
Blüte: zartrosa, im Verblühen in Cremerosa übergehend; groß, gefüllt
Duft: reichlich
Laub: mittelgrün, groß, glänzend
Pflanze: straffaufrecht, vieltriebig, starkwüchsig, bis 1 m hoch
Allgemein: neue Duftrose in lieblichem Farbton
Bestell-Nr.: **433** Preisgruppe: **5**

Preisgruppen-System — (ausge)klappt prima! Neu an der hinteren Umschlagseite.

Wienerwald® Bestell-Nr.: 569

Whisky® Bestell-Nr.: 524

Zitronenjette® Bestell-Nr.: 424

Whisky®

Züchter: M. Tantau 1967
Knospe: langgestreckt
Blüte: bronzegelb; groß, gut gefüllt, edel
Duft: kräftig
Laub: dunkelgrün
Pflanze: buschig, verzweigt, willig treibend
Allgemein: schöner Farbton, gut zum Vasenschnitt
Bestell-Nr.: **524** Preisgruppe: 3

Wienerwald®

Züchter: W. Kordes' Söhne 1974
Blüte: zartes Lachsrosa; mittelgroß, stark gefüllt, sauber verblühend, einzeln oder zu mehreren an einem Stiel
Duft: stark
Laub: dunkelgrün, lederartig
Pflanze: buschig, wüchsig, bis 60 cm hoch
Allgemein: vollendete Blütenform mit eleganter Farbe, robust
Bestell-Nr.: **569** Preisgruppe: 3

Zitronenjette®

Züchter: W. Kordes' Söhne 1986
Knospe: spitz, lang, edel
Blüte: zitronengelb mit rötlichem Hauch mittelgroß, gut gefüllt, einzeln oder in lockeren Dolden, rasch nachblühend
Duft: lieblicher Zitronenduft
Laub: glänzendgrün, ledrig
Pflanze: kräftig, gut verzweigt
Allgemein: frühblühende, stark duftende Beetrose, robust, Goldmedaille in Baden-Baden
Bestell-Nr.: **424** Preisgruppe: 4

Erhabene *Blütenpracht*

Stammrosen in der Anzucht

Stammrosen sind wortwörtlich „Höhe-Punkte": der Duft der Nase nahe, die Schönheit in Augenhöhe, kurzum — ein Symbol für „hoch-entwickelte" Gartenkultur. Stammrosen wirken bildbestimmend in repräsentativen, streng architektonischen Anlagen; sie sind jedoch auch in kleinen, natürlicheren Gärten zu Hause. Dort lassen sie sich als „Raumspar-Modelle", z.B. mit Sommerblumen, Stauden oder Rosen unterpflanzen. Im Kübel — neben der Haustür oder auf der Terrasse — ist das zarte Kußröschen auf zierlichem Stämmchen ein herzlicher Willkommensgruß.

Kaskaden-Rosen nennen wir Kletterrosen auf Stamm. Ihre wunderschönen, hängenden Blütenzöpfe sind eine Augenweide. Originell ist ein Findling darunter, über den sich die Blütengirlanden der Kaskaden-Rosen schmiegen. Beim Grabstein wird diese Kombination seit altersher praktiziert. Bei unseren Sorten können Sie sicher sein, daß sich jede angebotene Sorte auch wirklich auf Stämmchen eignet. Denn für unsere „hohe Schule" der Rosen gelten strenge Kriterien. Die Wuchsform spielt bei einer Rose auf Stamm eine viel auffälligere Rolle als bei einer Rose im Beet. Unsere **Blütensträuße** auf Stamm sind besonders wertvoll, denn sie wachsen auch einzeln sichtbar dicht buschig. Andere Kriterien gelten für die Blüte, die als einzelne sehr schön, groß und klassisch sein sollte und/oder besonders zahlreich. Wichtig ist außerdem eine zuverlässige **Frosthärte,** um mit möglichst wenig Winterschutz auszukommen. Vorteilhaft ist die Stammform für weniger regenfeste Sorten, denn die erhöhte Blüte trocknet schneller ab.

In der Tabelle haben wir uns bewußt auf die Farbangabe beschränkt, eine ausführliche Beschreibung finden Sie auf der genannten Seite.

Praktische Ratschläge zum Pflanzen und Pflegen von Stammrosen auf Seite 118.

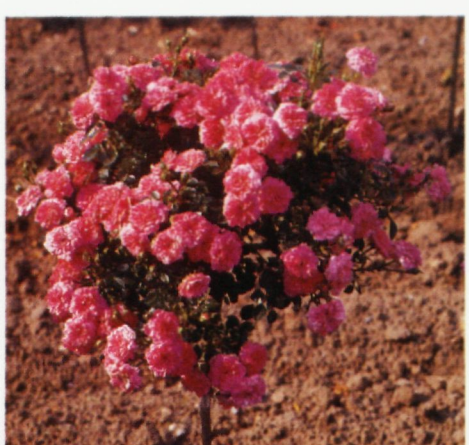

Knirps® Bestell-Nr.: 15804

Rosarium Uetersen® Bestell-Nr.: 07201

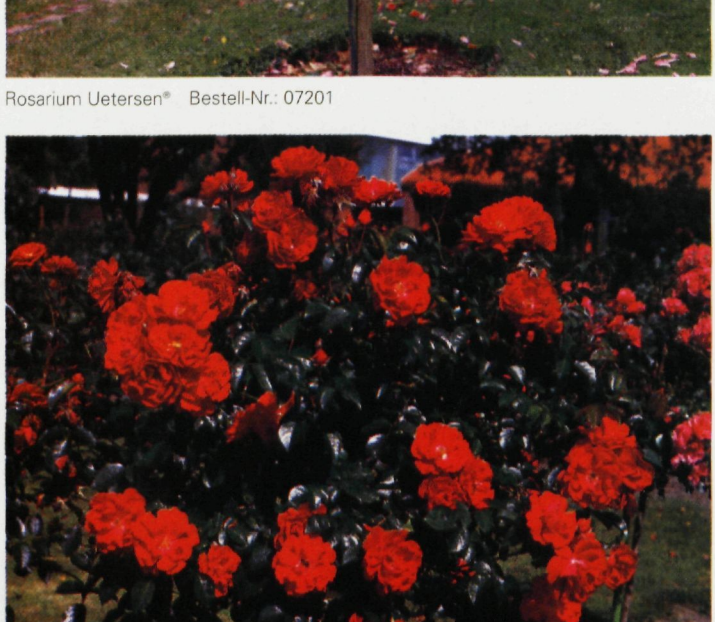

Mainaufeuer® Bestell-Nr.: 10102

Kordes' Rose Immensee® Bestell-Nr.: 18302

Trauerstämme — Stammhöhe 140 cm

Kaskaden-Rosen,
auf Stamm veredelte Kletterrosen und Bodendecker

Best.-Nr.	Sorte	Farbe	Seite
03301	Flammentanz	feuriges Blutrot	7
02001	Ghislaine de Feligonde	goldgelb, im Verblühen aufhellend	—
17101	Heidekönigin	reinrosa	41
04401	Ilse Krohn superior	blendendes Reinweiß	9
04801	Leverkusen	hellgelb	9
05101	New Dawn	zartes Weißrosa	11
01201	Paul Noël	fleischrosa	11
01101	Raubritter	helles Purpurrosa	11
07201	Rosarium Uetersen	kräftiges Silbrigrosa	11
13401	Sommerabend	dunkelrot	47
01801	Super Dorothy	rosa	12
01701	Super Excelsa	karminrosa	12
01601	Tradition 95	blutrot	13

Halbstämme — Stammhöhe 60 cm

Auf Stamm veredelte Zwergrosen und Bodendecker

Best.-Nr.	Sorte	Farbe	Seite
39604	Charmant	reinrosa und gelbweiß	74
15804	Knirps	kräftiges Rosa	43
11104	Lovely Fairy	kräftiges Rosa	43
38904	Maidy	blutrot/silbrigweiß	75
41204	Mandarin	mandarinorange	75
41004	Orange Juwel	lachsorange	75
38704	Rosmarin 89	kräftiges Rosa	76
39104	Schneeküsschen	zartrosa/weiß	76
19804	Sommermärchen	kräftiges Pink	48
32804	Sommermorgen	reinrosa	69
16704	Sommerwind	reinrosa	48
38204	Sonnenkind	tiefes Goldgelb	76
35504	The Fairy	helles Rosarot	48
38804	Zwergkönig 78	leuchtendes Blutrot	76
38404	Zwergkönigin 82	kräftiges Reinrosa	77

Golden Medaillon® Bestell-Nr.: 63302

Sommerabend® Bestell-Nr.: 13401

Zwergstämme — Stammhöhe 40 cm

Auf Stamm veredelte Zwergrosen und Bodendecker

Best.-Nr	Sorte	Farbe	Seite
39603	Charmant	reinrosa und gelbweiß	74
15803	Knirps	kräftiges Rosa	43
11103	Lovely Fairy	kräftigrosa	43
38903	Maidy	blutrot/silbrigweiß	75
41203	Mandarin	mandarinorange	75
41003	Orange Juwel	lachsorange	75
38703	Rosmarin 89	kräftiges Rosa	76
39103	Schneeküsschen	zartrosa/weiß	76
19803	Sommermärchen	kräftiges Pink	48
32803	Sommermorgen	reinrosa	69
16703	Sommerwind	reinrosa	48
38203	Sonnenkind	tiefes Goldgelb	76
35503	The Fairy	helles Rosarot	48
38803	Zwergkönig 78	leuchtendes Blutrot	76
38403	Zwergkönigin 82	kräftiges Reinrosa	77

Hochstämme — Stammhöhe 90 cm

Auf Stamm veredelte Bodendecker- und Beetrosen

Best.-Nr.	Sorte	Farbe	Seite
36802	Bad Birnbach	lachsrot	52
24802	Bella Rosa	kräftiges Rosa	53
22702	Bernstein Rose	bernsteingelb	54
37902	Blühwunder	leuchtendes Lachsrosa	54
33802	Diamant	reinweiß	40
26502	Friesia	leuchtendes Goldgelb	58
24402	Gärtnerfreude	himbeerrot	40
29702	Goldmarie 82	goldgelb	59
23702	Gruss an Aachen	rahmweiß	59
37302	Heidelinde	altrosa	61
16902	Heidesommer	blendendweiß	42
18302	Immensee	perlmuttrosa	42
15802	Knirps	kräftiges Rosa	43
11102	Lovely Fairy	kräftiges Rosa	43
10102	Mainaufeuer	blutrot	43
25202	Mariandel	dunkles Blutrot	64
13102	Palmengarten Frankfurt	kräftiges Rosa	44
27902	Poesie	fleischrosa	66
07202	Rosarium Uetersen	kräftiges Silbrigrosa	11
11402	Rose de Resht	fuchsienrot	32
33302	Rotilia	karminrot	67
10902	Schneewittchen	blendendes Reinweiß	24
31402	Shocking Blue	magentalila	68
19802	Sommermärchen	kräftiges Pink	48
32802	Sommermorgen	reinrosa	69
16702	Sommerwind	reinrosa	48
35502	The Fairy	helles Rosarot	48
34402	The Queen Elizabeth Rose	silbrigrosa	70
37702	Träumerei	helles Lachsorange	71

Auf Stamm veredelte Edel-Rosen

Best.-Nr.	Sorte	Farbe	Seite
58602	Apéritif	reingelb	80
55602	Ave Maria	kräftiges Lachsorange	80
42902	Brinessa	changierendes Rosa	83
60702	Burgund 81	samtiges Blutrot	83
63202	Christel von der Post	postgelb	83
42102	Duftwolke	korallenrot	85
62602	Duftzauber 84	blutrot	85
60302	Esmeralda	kräftiges Altrosa	85
59702	Flamingo	zartrosa	85
62302	Funkuhr	goldgelb/kupferrot	86
43102	Gloria Dei	lichtgelb/kupferrot	86
63302	Golden Medaillon	leuchtendes Goldgelb	87
50002	Gräfin Sonja	kirschrosa	88
58402	Hamburger Deern	lachsfarben	88
40302	Kleopatra	weinrot/messing	90
41502	Kupferkönigin	kräftig kupfergelb	90
59502	Lady Rose	lachsorange	91
60802	Las Vegas	orange/gelb	92
45802	Liebeszauber	leuchtendes Blutrot	92
55702	Mabella	zitronengelb	92
42302	Marvelle	gelb, rotorange	94
60002	Memoire	reinweiß/creme	94
58902	Mildred Scheel	dunkelrot/purpur	94
58502	Nostalgie	cremeweiß-kirschfarbig	97
41802	Rebell	leuchtendes Rot	99
59802	Schwarze Madonna	samtiges Schwarzrot	99
63902	Speelwark	pfirsichgelb	100

Für alle Fälle eine Rose

Vasenrosen

Die große Farben- und Formenvielfalt der Gartenrosen ist eine sommerlange Inspiration. Man arrangiert die Blüten aus eigenem Anbau als Sträuße oder Gestecke. Einige Tipps verlängern das Vasenleben der Schnittrosen spürbar. Schnittreif sind die Rosen, wenn sie schon etwas aufgesprungen sind, dann ist die Blüte weit genug entwickelt, um in der Vase voll aufblühen zu können. Alle zwei bis drei Tage müssen die Stiele erneut angeschnitten werden (3–5 cm), weil Luft in die Stiele eingedrungen ist, die eine spätere Wasseraufnahme verhindern. Nur peinlich saubere Gefäße und sauberes Wasser verwenden. Laubblätter gehören nicht in das Vasenwasser.
Es sollte dafür Sorge getragen werden, daß nicht zuviel Sauerstoff ins Wasser kommt. Deshalb das Wasser leise ins Gefäß laufen lassen und handwarmes Wasser verwenden. Vasenrosen sollte man nicht in die direkte Sonne stellen — zudem bereitet Zugluft Schnittrosen große Probleme. Idealerweise stellt man die Vase nachts in einen kühlen Raum. Frischhaltemittel verlängern ebenfalls deutlich die Haltbarkeit.

Gruppe	Sorte	Farbe	Seite
Edelrosen (Einzelblüte)	Acapella®	kirschrot/silberfarben	80
	Adolf Horstmann	goldgelb	80
	Ave Maria®	lachsorange	80
	Barkarole®	dunkelrot	81
	Carina®	silbrigrosa	83
	Duftwolke®	korallenrot	85
	Esmeralda®	altrosa	85
	Flamingo®	zartrosa	85
	Gräfin Sonja®	kirschrosa	88
	Holsteinperle®	lachsrot	89
	Kardinal®	kardinalrot	89
	Konrad Henkel®	blutrot	90
	Mabella®	zitronengelb	92
	Mondiale®	lachsrosa	95
	Monica®	kupferrot	95
	Peter Frankenfeld	karminrosa	97
	Rebell®	rot	99
	Schwarze Madonna®	schwarzrot	99
	Sylvia®	dunkelrosa	100
Sprayrosen (Blütenbüschel)	Bella Rosa®	rosa	53
	Bonica®	zartrosa	55
	Diadem®	rosafarben	57
	Lovely Fairy®	rosa	43
	The Fairy	hellrosa	48, 70
Nostalgie-Rosen (Rosettenblüte)	Eden Rose®	zartseidenrosa	18
	Graham Thomas®	gelb	20
	Nostalgie®	cremeweiß/kirschfarbig	97
	Sebastian KNEIPP®	cremeweiß	99
	Ulrich Brunner fils	kirschrot	100

Rosen für Hecken

Wildrosen zählen in der freien Landschaft zu unseren wichtigsten Heckenpflanzen. Viele Insekten sind an ihre Existenz gebunden, vielen Vögeln und anderen Tieren bieten sie überlebenswichtigen Schutz für Nist und Brut. Ihre Hagebutten sind ein wichtiges Winterfutter. Kurzum: Rosen sind in der Natur Garanten für Artenreichtum. Blühende Gartenhecken aus öfterblühenden Strauch-, Beet- oder Bodendeckerrosen können die gleiche, ökologische Funktionalität im Hausgarten bieten. Beim Gestalten der Hecken sind der Kreativität der Rosenfreunde keine Grenzen gesetzt. Sowohl sortenreine als auch verschiedenartig blühende Rosenhecken sind ein Augenschmaus.
In höheren Hecken haben Strauchrosen ihren Gartenauftritt. Steht weniger Raum zur Verfügung oder schreibt das Nachbarrecht Mindestabstände vor, können Beet- und Bodendeckerrosen für niedrige Hecken eingesetzt werden. Mit ihrem dichten, geschlossenen Wuchs werden auch nur kniehohe Rosenwälle ihrer naturfördernden Aufgabe voll gerecht.

Gruppe	Sorte	Farbe/Füllung	Seite
Hohe Hecke 1–2 m (Strauchrosen)	Burghausen®	hellrot/halbgefüllt	16
	Dirigent®	blutrot/halbgefüllt	17
	Godewind®	blutrot/einfach	20
	Grandhotel®	blutrot/gefüllt	20
	Kordes' Brillant®	orange/gefüllt	21
	Lichtkönigin Lucia®	zitronengelb/gefüllt	21
	Linderhof®	rosa/einfach	21
	Mannheim®	kirschrot/gefüllt	22
	Pink Robusta®	rosa/einfach	32
	Robusta®	blutrot/einfach	32
	Rugelda®	zitronengelb/gefüllt	32
	Rugosa	lilarosa/einfach	36
	Rugosa alba	weiß/einfach	36
	Schneewittchen®	weiß/gefüllt	24, 68
	Westerland®	kupferorange/gefüllt	25
niedrige Hecke 0,5–1 m (Beetrosen, Bodendeckerrosen)	Angela®	altrosa/halbgefüllt	16
	Bonica®	zartrosa/gefüllt	55
	Elveshörn®	hellrot/gefüllt	18
	Heckenfeuer®	blutrot/gefüllt	59
	Heckenzauber®	rosa/gefüllt	61
	La Sevillana®	orangeblutrot/halbgefüllt	61
	Roseromantic®	zartrosa/ungefüllt	45
	The Queen Elizabeth Rose®	silbrigrosa/gefüllt	70

Lolita®

Duftrosen

Gerüche beschreiben heißt Erinnerungen wachrufen. Dem Menschen fehlt die Sprache, Düfte zu beschreiben. Also verbindet man sie mit Erinnerungen, mit vergleichbaren Dingen. Rosen duften beispielsweise nach Anis, Pfeffer, Gras oder schlicht Wildrose. Immer bleibt die Umschreibung wie ihr Objekt — flüchtig.

Aber nicht nur die Duftnote bleibt ein Mysterium, auch die Duftstärke der gleichen Sorte kann stark schwanken, z.B. in Abhängigkeit von Boden und Tageszeit.

Die klassische Duftrose ist die Edelrose, aber auch Sorten aus anderen Rosengruppen können duften.

Gruppe	Sorte	Farbe	Seite
Kletterrosen	Alchymist	goldgelb	6
	Bobby James	rahmweiß	6
	Compassion®	salmrosa	7
	Harlekin®	cremeweiß	9
	Ilse Krohn superior®	reinweiß	9
	Lawinia®	reinrosa	9
	Maréchal Niel	hellgelb	10
	New Dawn	weißlichrosa	11
	Paul Noël	fleischrosa	11
	Sympathie	dunkelrot	13
Strauchrosen	Centenaire de Lourdes	zartrosa	17
	Dornröschenschloss Sababurg®	rosa	18
	Freisinger Morgenröte®	orangefarben	19
	Graham Thomas®	gelb	20
	Ilse Haberland®	karminrosa	21
	Lichtkönigin Lucia®	zitronengelb	21
	Mein schöner Garten®	zartrosa	22
	Postillion®	gelb	23
	Rosenresli®	orangerosa	24
	Weisse Wolke®	reinweiß	25
	Westerland®	kupferorange	25
Park- und Moosrosen	Blanche Moreau	weiß	28
	Conrad Ferdinand Meyer	porzellanrosa	28
	Fritz Nobis	lachsrosa	28
	Frühlingsduft	cremeweiß	28
	Frühlingsgold	goldgelb	28
	Hansa	dunkelviolettrot	29
	Königin von Dänemark	silbrigrosa	30
	Louise Odier	reinrosa	30
	Maigold	goldgelb	31
	Muscosa	rosa	31
	Parkjuwel	rosarot	31
	Park Wilhelmshöhe®	karminrosa	31
	Rose de Resht	fuchsienrot	32
Park- und Moosrosen	Sir Henry®	dunkelmagentalila	33
	Souvenir de Christophe Cochet	zartrosa	33
	Souvenir de la Malmaison	zartrosa	34
Wildrosen	Rosa multiflora	weiß	36
	Rosa pimpinellifolia	hellgelb	36
	Rosa rubiginosa	hellrosa-rosarot	36
	Rosa rugosa	lilarosa-rosarot	36
	Rosa rugosa Alba	weiß	36
Bodendeckerrosen	Heidesommer®	blendendweiß	42
	Immensee®	perlmuttrosa	42
	Lavender Dream®	lavendelfarben	43
	Weisse Immensee®	reinweiß	48
Beetrosen	Friesia®	goldgelb	58
	Goldtopas®	orangegelb	59
	Heidelinde®	altrosa	61
	Ludwigshafen am Rhein®	karminrosa	62
	Margaret Merril®	perlweiß	63
	Marina®	lachsorange/gelb	64
	Shocking Blue®	magentalila	68
Edelrosen	Acapella®	kirschrot/silber	80
	Adolf Horstmann	goldgelb	80
	Alexandra®	kupferorange	80
	Ave Maria®	lachsorange	80
	Barkarole®	dunkelrot	81
	Berolina®	zitronengelb	83
	Big Purple®	lila	83
	Blue River®	magentalila	83
	Brinessa®	rosa	83
	Burgund 81®	blutrot	83
	Crimson Glory	blutrot	84
	Duftwolke®	korallenrot	85
	Duftzauber 84®	dunkelrot	85
	Erotika®	dunkelrot	85
	Esmeralda®	altrosa	85
	Evening Star®	reinweiß	85
	Frederic Mistral®	hellrosa	86
	Glendora®	honiggelb/rosa	86
	Golden Medaillon®	goldgelb	87
	Harmonie®	lachsrosa	89
	Helmut Schmidt®	zitronengelb	89
	Lady Like®	altrosa	90
	Liebeszauber®	blutrot	92
	Lolita®	honiggelb	92
	Mabella®	zitronengelb	92
	Mainzer Fastnacht®	fliederfarben	93
	Marie-Luise Marjan®	cremeweiß	94
	Memoire®	reinweiß	94
	Mildred Scheel®	dunkelrot	94
	Pariser Charme	reinrosa	97
	Parole®	kräftigpink	97
	Peach Melba®	pfirsichfarben	97
	Peer Gynt	goldgelb	97
	Schwarze Madonna®	samtigschwarz	99
	Sebastian KNEIPP®	cremeweiß	99
	Speelwark®	pfirsichfarben	100
	Sutter's Gold	goldgelb	100
	Tatjana®	samtigblutrot	100
	Ulrich Brunner fils	kirschrot	100
	Valencia®	kupfergelb	101
	Violina®	zartrosa	101
	Whisky®	bronzegelb	102
	Wienerwald®	lachsrosa	102
	Zitronenjette®	zitronengelb	102

Rosen für Kübel, Kasten, Ampel und Hanging Baskets

Rosen in Gefäßen sind ein schier unerschöpfliches Tummelfeld für den gestaltungsfreudigen Rosenfreund. Die Mobilität der Gefäße ermöglicht den Einsatz der Rose an Standorten, an denen keine Rosenpflanzung im eigentlichen Sinne möglich ist. Ob auf Terrasse, auf der Veranda, ob auf dem Balkon oder am Hauseingang — Kübelrosen erobern auch erdlose Standorte spielend. Als ausgesprochene Tiefwurzler sind Rosen jedoch nicht für eine Kübelkultur prädestiniert. Nur Kübel mit einem Durchmesser und einer Höhe von mindestens 40 cm sind für eine mehrjährige Kultur von Rosen im Kübel geeignet. Für Zwergrosen in Kästen hat sich eine Tiefe von 25 cm bewährt. Je größer das Gefäß, desto wohler fühlt sich der Tiefwurzler Rose auf der Terrasse.
Gartenrosen sind frostharte Kübelpflanzen, die im Freien überwintert werden können. Wichtig ist jedoch, durch geeignete Schutzmaßnahmen ein schockartiges Gefrieren der Kübel zu verhindern. Die schonende Umstellung der Rosenwurzeln auf die kalte Jahreszeit begünstigt eine etwa zehn Zentimeter dicke Isolationsschicht aus Kokosfasern oder Noppenfolie oder feinem Laub.

Die nachfolgende Sortenauswahl gibt einen Überblick über Rosen, die für Kübel, Kästen, Ampeln und Hanging Baskets geeignet sind. Natürlich ließe sich die Palette spielend erweitern. Für sehr große Kübel kommen viele Zier-Strauchrosen zusätzlich in Betracht. Besonders beliebte Kübelrosen sind Rosenstämme (s. Seite 103).

Pink Symphonie®

Gruppe	Sorte	Farbe	Seite
Rosen für Kübel (Mindesttiefe 40 cm)			
Zier-Strauchrosen	Elveshörn®	hellrot	18
Bodendeckerrosen	Bassino®	blutrot	40
	Fairy Queen®	karminrot	40
	Gärtnerfreude®	himbeerrot	40
	Knirps®	rosa	43
	Lovely Fairy®	rosa	43
	Satina®	rosa	46
	Sommerwind®	reinrosa	48, 69
	The Fairy	hellrosa	48, 70
Beetrosen	Anabell®	lachsorange	52
	Bad Birnbach®	lachsrot	52
	Bella Rosa®	rosa	53
	Class Act	reinweiß	56
	Daydream®	cremeweiß/rot	57
	Heidelinde®	altrosa	61
	Heinzelmännchen®	blutrot	61
	Queen Mother®	hellrosa	66
	Sommermorgen®	rosa	69
	Sunflare®	zitronengelb	69
Zwergrosen	Amulett®	rosarot	74
	Charmant®	rosa	74
	Zwergkönig 78®	blutrot	76
Rosen für Kasten (Mindesttiefe 25 cm)			
Zwergrosen	Maidy®	rot/silbrigweiß	75
	Mandarin®	lachsrosa/mandarin	75
	Pink Symphonie®	porzellanrosa	75
	Rosmarin 89®	rosa	76
	Sonnenkind®	goldgelb	76
Rosen für Ampel/Hanging Baskets			
Bodendeckerrosen	Lovely Fairy®	rosa	43
	Mainaufeuer®	blutrot	43
	Palmengarten Frankfurt®	rosa	44
	Sea Foam	weiß	46
	Sommerabend®	dunkelrot	47
	Sommermärchen®	pink	48
	Sunny Rose®	hellgelb	48
	Swany®	weiß	48
	The Fairy	hellrosa	48, 70

lostalgierosen

ostalgierosen sind Rosen für
e Sinne. Keine andere Rosen-
üte weckt vergleichbare Emo-
ɔnen beim Gartenfreund wie
e rosetten- und ballonartig ge-
ɾrmten, oft intensiv duftenden
lütenbälle dieser Rosengruppe.
ostalgierosen sind kein Zeit-,
ɔndern ein Stilbegriff. Sie um-
ɪssen alte Rosensorten ebenso
ie moderne Züchtungen. Mit
ren weichen Blütenfarben in
elen Pastelltönen lassen
ostalgierosen die Erinnerung
ı Großmutters Rosengarten
ieder wach werden.

Graham Thomas®

Nostalgie®

Sebastian KNEIPP®

Alchymist

ıubritter

Eden Rose 85®

Gruppe	Sorte	Farbe	Seite
Kletterrosen	Alchymist	goldgelb	6
	Antike 89®	creme/karminroter Rand	6
	Maréchal Niel	hellgelb	10
	Paul Noël	fleischrosa	11
	Raubritter	hellpurpurrosa	11
	Rosarium Uetersen®	tiefrosa	11, 23
Zier-Strauchrosen	Angela®	altrosa	16
	Bremer Stadtmusikanten®	cremerosa	16
	Caramella®	bernsteingelb	16
	Eden Rose 85®	zartseidenrosa	18
	Graham Thomas®	gelb	20
Park- und Moosrosen	Blanche Moreau	weiß	28
	Fantin Latour	zartrosa	28
	Königin von Dänemark	silbrigrosa	30
	Louise Odier	reinrosa	30
	Maiden's Blush	hellrosa	31
	Muscosa	rosa	31
	Rose de Resht	fuchsienrot	32
	Souvenir de la Malmaison	zartrosa	34
	Suaveolens	reinweiß	34
Bodendeckerrosen	Knirps®	rosa	43
	Sea Foam	weiß	46
Beetrosen	Bernstein Rose®	bernsteingelb	54
	Gruss an Aachen	rahmweiß	59
	Home & Garden®	reinrosa	61
	Leonardo da Vinci®	dunkelrosa	62
	Rosa Gruss an Aachen	gelblichrosa	67
Zwergrosen	Amulett®	rosarot	74
	Charmant®	reinrosa/gelbweiße Mitte	74
Edelrosen	Frederic Mistral®	hellrosa	86
	Nostalgie®	cremeweiß/kirschfarben	97
	Sebastian KNEIPP®	cremeweiß	99
	Ulrich Brunner fils	kirschrot	100

Rosen für regenreiche Gebiete

Rosen sind bekanntermaßen Sonnenkinder. Ein Zuviel an Regen leistet dem Sternrußtau Vorschub und gibt manche rosige Blütenpracht rasch der Blütenfäulnis preis. Deshalb ist das Wissen um besonders regentolerante Sorten für Rosenfreunde regenreicher Gebiete — wie das Bergische Land oder die Voralpenregion — von hohem Nutzen. Nachfolgend genannte Sorten empfehlen sich durch ihre regenunempfindlichen Blüten für niederschlagsreiche Landstriche. Mit der Blütenfülle steigt meist auch die Nässeempfindlichkeit der Rosenblüten. Bis auf wenige Ausnahmen: Mit der stark gefüllten Kletterrose 'Rosarium Uetersen®' steht sogar Freunden dichter Nostalgieblüten eine Regenrose zur Verfügung.

Gruppe	Sorte	Farbe	Seite
Kletterrosen	Dortmund®	blutrot	7
	Manita®	dunkelrosa	9
	Parkdirektor Riggers®	blutrot	11
	Rosarium Uetersen®	rosa	11, 23
Zier-Strauchrosen	Angela®	altrosa	16
	Bischofsstadt Paderborn®	zinnoberscharlach	16
	Burghausen®	hellrot	16
	Centenaire de Lourdes	zartrosa	17
	Dirigent®	blutrot	17
	Felicitas®	karminrosa	19
	Gletscherfee®	weiß	19
	Godewind®	blutrot	20
	Lichtkönigin Lucia®	zitronengelb	21
	Linderhof®	rosa	21
	Romanze®	dunkelrosa	23
	Schneewittchen®	schneeweiß	24, 68
Park- und Moosrosen	Frühlingsgold	goldgelb	28
	Hansaland®	rot	29
	Kiese	blutrot	30
	Morgenrot®	rot mit weißem Auge	31
	Robusta®	blutrot	33
	Scharlachglut	scharlachrot	33
Wildrosen	Rosa canina	rosa	36
Bodendeckerrosen	Gärtnerfreude®	himbeerrot	40
	Lavender Dream®	lavendelfarben	43
	Sommerabend®	rot	47
	Sommerwind®	rosa	48,69
Beetrosen	Andalusien®	blutrot	52
	Bonica 82®	zartrosa	55
	Diadem®	reinrosa	57
	Golden Holstein®	goldgelb	58
	La Sevillana®	orangeblutrot	61
	Mariandel®	dunkelrot	64
	NDR 1 Radio Niedersachsen®	altrosa	65
	Schleswig 87®	rosa	68
Zwergrosen	Zwergkönig 78®	blutrot	76
Edelrosen	Aachener Dom®	rosa	80
	Berolina®	zitronengelb	83
	Burgund 81®	blutrot	83
	Duftzauber 84®	dunkelrot	85
	Mondiale®	lachsrosa	95

Hagebutten-Rosen

Hagebutten sind ein attraktiver Herbstschmuck und zählen zu den ältesten Vitaminspendern der Menschheit. Seit vielen Generationen sind sie eine gehaltvolle Speise. Insbesondere während des Winters war ihr hoher Vitamingehalt überlebenswichtig. Neben den Vitaminen C, K, P findet sich das Provitamin A sowie die Mineralstoffe Calcium, Kalium, Natrium, Magnesium, Eisen und Phosphor in der Hagebutte.
Geerntet werden voll ausgefärbte, harte Früchte. Diese sind am inhaltsreichsten. Hagebutten sollten rasch verarbeitet werden, mit der Lagerung setzt sich der innere Vitaminabbau fort. Vor der Verarbeitung werden die Hagebutten entkernt und zerkleinert, damit die Einkochzeit möglichst kurz und schonend bleibt.

Gruppe	Sorte	Farbe	Seite
Kletterrosen	Bobby James	rahmweiß	6
	Dortmund®	blutrot	7
	New Dawn	weißlichrosa	11
	Rote Flamme®	blutrot	11
Zier-Strauchrosen	Erfurt	rosarot	19
	Fleurette	karminrosa	19
	Godewind®	blutrot	20
	Mozart	rosa mit Weiß	23
Park- und Moosrosen	Bourgogne®	zartrosa	28
	Kiese	blutrot	30
	Maigold	goldgelb	31
	moyesii	blutrot	31
	Park Wilhelmshöhe®	karminrosa	31
	Pink Robusta®	reinrosa	32
	Rugelda®	zitronengelb	32
	Scharlachglut	scharlachrot	33
	Semiplena	reinweiß	33
	sweginzowii 'Macrocarpa'	karminrot	34
Wildrosen	Rosa canina	rosa	36
	Rosa glauca	hellrot	36
	Rosa multiflora	weiß	36
	Rosa nitida	rosa	36
	Rosa pimpinellifolia	hellgelb	36
	Rosa rubiginosa	hellrosa	36
	Rosa rugosa	lilarosa-rosarot	36
	Rosa rugosa Alba	weiß	36
	Rosa vosagiaca	rosa	37
Bodendeckerrosen	Bassino®	blutrot	40
	Dagmar Hastrup	pastellrosa	40
	Immensee®	perlmuttrosa	42
	Moje Hammarberg	violett-rosarot	44
	Rote Max Graf®	rot	46
	White Hedge	weiß	49
Beetrosen	Bonica 82®	zartrosa	55
	La Sevillana®	orangeblutrot	61
	Märchenland	rosa	63
	NDR 1 Radio Niedersachsen®	altrosa	65
	The Queen Elizabeth Rose®	rosa	70

Rosengärten, Rosenfelder

Rosenfelder — Blütenteppiche in der Landschaft

iesigen Blumenteppichen gleichen unsere osenfelder in den Hauptblüte-Wochen ab itte Juli bis Mitte September.
er Blick über eines unserer Rosenfelder it bis zu einer viertel Million blühender osen, dazu vom Duft eingefangen sein, ist in einmaliges Erlebnis.
nsere Rosenfelder liegen außerhalb des auptbetriebes und sind per Auto zu rreichen. Ein Lageplan liegt im Haupt-etrieb bereit oder wird Ihnen auf Wunsch ugesandt. Vor jeder Sorte steht ein gut sbares Namensetikett. Führungen sind lei-er nicht möglich. Blumenschnitt können ir nicht gestatten.
lahe unseres Büros erfreut Sie unser roßer Rosengarten mit ca. 250 Sorten — ine ideale Möglichkeit des ungeschmink-en Kennenlernens und zur Auswahl Ihrer ieblingsrosen.

Kordes-Rosen blühen in llen bedeutenden deutschen Rosengärten ...

ugsburg — Rosengarten im Botanischen arten
aden-Baden — Gönneranlage
ad Wörishofen — Rosengarten
remen — Rosengarten im hododendronpark
armstadt — Rosarium Park Rosenhöhe
ortmund — Westfalenpark
ssen — Gruga
orst/Lausitz — Forster Rosengarten
rankfurt — Rosengarten im Palmengarten
reising-Weihenstephan — Rosengarten der achhochschule
lamburg — Rosengarten in Planten un lomen
lannover — Rosengarten im Stadtpark nsel Mainau
sselburg-Anholt — Anlage der Fürstl. von alm-Salm'schen Verwaltung
assel — Park Wilhelmshöhe
udwigshafen am Rhein — Im Friedrich-bert-Park
üdinghausen — Rosendorf Seppenrade
lannheim — Im Herzogenriedpark
ünchen — Westpark-Iga 83
öggenschwiel — Rosendorf Nöggenschwiel
angerhausen — Europa-Rosarium
parrieshoop — Kordes-Rosengarten
rier — Rosengarten im „Nells Park"
berlingen — Rosengarten
etersen — Rosarium
Valsrode — Vogelpark
weibrücken — Rosarium

Ausschnitt aus dem Kordes-Rosengarten

... und in unserem „Virtuellen Rosengarten"

Die Seiten, die Ihren Computer erblühen lassen. Über 350 Sorten online zu bestaunen und zu bestellen.

Zu besichtigen unter
http://www.kordes-Rosen.com
http://www.gartenrosen.de

ZUSATZSORTIMENT

Blütensträucher
Rhododendron
Azalea
Kletterpflanzen
Stauden
Beerenobst

Bei Rosen denkt jeder zunächst an die Blüte, sie sind ihre eigentliche Zierde. Das trifft auch auf eine Reihe anderer schöner Ziersträucher des Gartens zu, deshalb auch **Blütensträucher** genannt. Sie blühen meist außerhalb der Rosenzeit und sind deshalb eine sinnvolle Ergänzung für einen schönen, lange farbfreudigen Blütengarten. Dazu gehören auch einige reichblühende **Kletterpflanzen,** wie Clematis und Lonicera.

Doch nur wenige dieser anderen Blütengehölze eignen sich zum Pflanzen in die direkte Nachbarschaft von Rosen. Denn entweder sind ihre Standortansprüche wesentlich anders und/oder könnte ihr ungebändigtes Wachstum den Rosen Schaden zufügen, oder sie werden sehr groß und ihr Schatten fällt auf's Rosenbeet.

Spätestens ab Anfang Mai blühen die **Rhododendron** — sie ergänzen sich zu Rosen in der aufeinanderfolgenden Blütezeit fabelhaft. Während jedoch Rosen eher einen kalkhaltigen (basischen) Boden benötigen, mögen Rhododendron einen humussauren Standort. Sie zu benachbarn, verbietet sich daher. Doch so ist es möglich: die Rhododendron-Pflanzung auf der einen Seite des Gartens, dort wo länger lichter Schatten ist, und ihnen gegenüber in praller Sonne die Rosen — das sorgt für unaufhörlichen Blütenflor ab Mitte April bis Ende Oktober.

Nach diesen sechs Monaten ununterbrochener Blühperiode sollte unser Jahres-Blütenhunger gestillt sein, dann sehnen wir Menschen uns nach ruhigeren Gartenzeiten. Ruht der Garten im Winterschlaf, dann fallen uns die zierlichen **Winterblüher** umso mehr auf, z.B. die Glöckchen der Winterheide (Erica) und die filigranen Büschel der Zaubernuß (Hamamelis). Den Rosen gönnen wir diese Pause — zum Kräftesammeln für's nächste Blütenjahr.

Cytisus praecox 'Allgold' Bestell-Nr.: 3120

Buddleia davidii 'Royal Red' Bestell-Nr.: 3013

Kolkwitzia amabilis Bestell-Nr.: 1014

Pflanz-Info Zusatzsortiment

Blütensträucher, Kletterpflanzen, Stauden und Beerenobst-Pflanzen werden zum Teil im Container angezogen. Das sind Kunststoff-Töpfe, die dem sicheren Verpflanzen dienen und ein problemloses Weiterwachsen fördern.
Diese Container müssen vor dem Pflanzen abgestreift werden.

Das Pflanzloch sollte doppelt so breit wie der Wurzel- bzw. Erdballen-Durchmesser sein und auch doppelt so tief gelockert.
Der Container-Erdballen wird so tief gesetzt, daß er mit etwas Erde (3 bis 5 cm) überdeckt werden kann.
Auch bei trübem Wetter oder sogar bei Regen ist durchdringendes Einwässern zwecks guter Verbindung des Erdballens bzw. der Wurzeln mit dem Boden notwendig.

Alle von uns gelieferten Blütensträucher, Kletterpflanzen sowie Beerenobst-Pflanzen besitzen durch schon zweimaliges Verpflanzen in der Baumschule ein besonders kräftiges Wurzelwerk. Sie sind also den Wechsel von einem Standort zum nächsten schon wiederholt gewöhnt. Der leichte Boden in Schleswig-Holstein schafft eine reiche Bewurzelung mit vielen Faserwurzeln — ein guter „Vorrat" für's schnelle Eingewöhnen an jedem anderen Standort.

Blütensträucher

Azalea siehe Rhododendron

Buddleia davidii — Sommerflieder

Pflanze: Sommer-Blüher, reichblühend, bis 2 m hoch
Pflege: kräftiger Rückschnitt vor dem Frühjahr, Boden um die Pflanze (1 m Ø) über Winter mit 20 cm dicker Laubschicht bedecken, jeweils mit Ballen, Lieferhöhe 60 bis 100 cm

— 'Black Knight'
Blüte: schwärzlichviolett, dunkelste Sorte
Bestell-Nr.: **3010** 1 St. **6,15 €** 12,03 DM

— 'Empire Blue'
Blüte: leuchtendes Violettblau; große Rispen
Bestell-Nr.: **3011** 1 St. **6,15 €** 12,03 DM

— 'Pink Delight'
Blüte: leuchtendes Rosa; besonders große Rispen
Bestell-Nr: **3012** 1 St. **6,40 €** 12,52 DM

— 'Royal Red'
Blüte: königliches Rot; sehr edel geformt
Bestell-Nr.: **3013** 1 St. **6,15 €** 12,03 DM

— 'White Bouquet'
Blüte: reinweiß; schönste aller weißen, reichblühend
Bestell-Nr.: **3014** 1 St. **6,15 €** 12,03 DM

Calluna vulgaris — Sommerheide

Pflanze: Herbstblüher, liebt Sonne, humosen, kalkarmen Boden mit Zugabe von Torf
Pflege: ältere Pflanzen zurückschneiden jeweils mit Ballen, Ø 10 bis 15 cm

— 'Alportii'
Blüte: leuchtendes Dunkelrot
Bestell-Nr.: **3112** 3 St. **4,90 €** 9,58 DM
10 St. **14,80 €** 28,95 DM

— 'H. E. Beale'
Blüte: rosablühend; langrispig, gefüllt
Bestell-Nr.: **3113** 3 St. **4,90 €** 9,58 DM
10 St. **14,80 €** 28,95 DM

Cytisus praecox 'Allgold' — Edel-Ginster

Blüte: leuchtendes Goldgelb; ab Mai
Pflanze: 1 m hoch und breit, sehr winterhart
mit Ballen, Lieferhöhe 40 bis 60 cm
Bestell-Nr.: **3120** 1 St. **5,35 €** 10,46 DM

Erica carnea — Winterheide

Pflanze: liebt humosen, mit Torf angereicherten Boden
Pflege: nach dem Pflanzen mit Torf abdecken jeweils mit Ballen, Ø 10 bis 15 cm

— 'Alba'
Blüte: weiß; von März bis April
Bestell-Nr.: **3035** 3 St. **6,— €** 11,73 DM
10 St. **18,15 €** 35,50 DM

— 'Vivellii'
Blüte: karminrot; von Februar bis März
Bestell-Nr.: **3037** 3 St. **6,— €** 11,73 DM
10 St. **18,15 €** 35,50 DM

— 'Winter Beauty'
Blüte: rosarot; ab Dezember bis März, wertvoller Winterblüher
Bestell-Nr.: **3038** 3 St. **6,— €** 11,73 DM
10 St. **18,15 €** 35,50 DM

Forsythia intermedia 'Lynwood Gold'

Blüte: goldgelb, zur Osterzeit; große Glöckchen dicht zusammensitzend
Pflanze: kräftiger Busch, bis 2 m hoch
Pflege: ältere Pflanzen stark zurückschneiden
Lieferhöhe 60 bis 100 cm
Bestell-Nr.: **1010** 1 St. **4,50 €** 8,80 DM

Hamamelis mollis — Zaubernuß

Blüte: goldgelb; filigran, von Januar bis Februar
Pflanze: lockerer Strauch, Herbstfärbung goldgelb, 2 m hoch
mit Ballen, Lieferhöhe 60 bis 80 cm
Bestell-Nr.: **3042** 1 St. **37,10 €** 72,56 DM

Kolkwitzia amabilis — Perlmuttstrauch

Blüte: altrosa; behaarte Glöckchen, Juni, leicht duftend
Pflanze: mit Blüten bedeckt; bogig überhängend, bis 2,5 m hoch
Lieferhöhe 40 bis 60 cm
Bestell-Nr.: **1014** 1 St. **7,60 €** 14,86 DM

Potentilla fruticosa 'Goldstar' — Fingerstrauch

Blüte: kräftiges Gelb; frühblühend
Pflanze: breitwüchsig, bodendeckend
mit Ballen, Lieferhöhe 20 bis 30 cm
Bestell-Nr.: **3114** 1 St. **3,50 €** 6,85 DM

Pyracantha 'Orange Glow' — Feuerdorn

Beeren: orangefarben; auffallend, Vogelnahrung
Pflanze: buschig, aufrecht; immergrün
Lieferhöhe 40 bis 60 cm
Bestell-Nr.: **3051** 1 St. **4,10 €** 8,02 DM

Forsythia int. 'Lynwood Gold' Bestell-Nr.: 1010

Pyracantha 'Orange Glow' Bestell-Nr.: 3051

Hamamelis mollis Bestell-Nr.: 3042

Potentilla fruticosa 'Goldstar' Bestell-Nr.: 3114

Rhododendron, Azalea — Alpenrose

Blütezeit: ab Mai bis Juni
Pflege: beim Pflanzen Torf und Lauberde beigeben, Ballen gut wässern, Blütenstände nach der Blüte ausbrechen, alle Pflanzen mit Ballen

Rhododendron obtusum-Hybriden — Japanische Azaleen

wintergrün bzw. halbimmergrün, Lieferbreite 25 bis 30 cm

— 'Königstein'

Blüte: purpurviolett, innen dunkelviolett gezeichnet, ab Mitte Mai
Pflanze: breitkompakt, sehr reichblühend, gute Winterhärte
Bestell-Nr.: **3052** 1 St. **15,85 €** 31,— DM

— 'Purpurkissen'®

Blüte: karminrot, nicht verblassend, die ganze Pflanze bedeckend, ab Anfang Juni
Pflanze: polsterförmig, sehr dicht, breitrund, sehr gute Winterhärte, bis 40 cm hoch werdend
Bestell-Nr: **3054** 1 St. **15,85 €** 31,— DM

— 'Schneeperle'®

Blüte: reinweiß, gefüllt, kleinen Röschen ähnelnd, ab Mitte Mai
Pflanze: flachrund, dichtkompakt, sehr gute Winterhärte, bis 35 cm hoch werdend
Bestell-Nr.: **3053** 1 St. **15,85 €** 31,— DM

Rhododendron Luteum-Hybriden — Knap-Hill-Azaleen-Hybriden

Sommergrüne Azaleen, zum Winter Laub abwerfend, Lieferhöhe 30 bis 40 cm

— 'Feuerwerk'

Blüte: glühendrot, innen zart orangefarben geflammt, sehr großblumig, ab Anfang Juni
Pflanze: kräftig, lockeraufrecht, bis 150 cm hoch, hervorragende Sorte mit außerordentlicher Fernwirkung während der Blütezeit
Bestell-Nr.: **3055** 1 St. **18,20 €** 35,60 DM

— 'Goldtopas'

Blüte: reingelb, mit großem orangefarbenem Fleck, Anfang Juni
Pflanze: breitkompakt, bis 110 cm hoch, vollkommen winterhart
Bestell-Nr.: **3087** 1 St. **19,70 €** 38,53 DM

— 'Nabucco'

Blüte: dunkelrot, außenseits schwarzrot, gut sonnenbeständig, ab Mitte Juni
Pflanze: bis ca. 140 cm hoch, vollkommen winterhart, sehr empfehlenswerte Sorte
Bestell-Nr.: **3059** 1 St. **19,70 €** 38,53 DM

— 'Raimunde'

Blüte: hellrosa, dunkelrosa gestreift und marmoriert, innen mit gelborangem Fleck, ab Anfang Juni, bei warmer Witterung angenehm süß duftend
Pflanze: bis 150 cm hoch, vollkommen winterhart
Bestell-Nr.: **3060** 1 St. **19,70 €** 38,53 DM

Azalea 'Königstein' Bestell-Nr.: 3052

Azalea 'Feuerwerk' Bestell-Nr.: 3055

Azalea 'Schneeperle'® Bestell-Nr.: 3053

Azalea obt. 'Purpurkissen'® Bestell-Nr.: 3054

— 'Schneegold'

Blüte: reinweiß, mit goldgelbem Fleck, ab Ende Mai
Pflanze: gleichmäßig im Aufbau, bis 130 cm hoch, vollkommen winterhart
Bestell-Nr.: **3088** 1 St. **19,70 €** 38,53 DM

Azalea 'Goldtopas' Bestell-Nr.: 3087

Azalea 'Raimunde' Bestell-Nr.: 3060

Azalea 'Nabucco' Bestell-Nr.: 3059

Azalea 'Schneegold' Bestell-Nr.: 3088

Rhododendron 'Kabarett'® Bestell-Nr.: 3061

Rhod. 'Hachmann's Feuerschein'® Bestell-Nr.: 3057

Rhododendron 'Goldprinz'® Bestell-Nr.: 3062

Rhod. 'Hachmann's Charmant'® Bestell-Nr.: 3067

Rhododendron yakush. 'Schneekrone' Bestell-Nr.: 3086

Rhododendron 'Rasputin' Bestell-Nr.: 3083

Rhododendron yakush. 'Koichiro Wada' Bestell-Nr.: 3084

Rhododendron yakush. 'Fantastica' Bestell-Nr.: 3085

Rhododendron — Hybriden

immergrün, Lieferbreite 30 bis 40 cm

— 'Hachmann's Charmant'®

Blüte: reinweiß, hellrotfarben gesäumt, mit rotem Fleck, ab Anfang Juni
Pflanze: breitaufrecht, überaus reichblühend, sehr gute Winterhärte, bis 110 cm hoch
Bestell-Nr.: **3067** 1 St. **23,80 €** 46,55 DM

— 'Hachmann's Feuerschein'®

Blüte: reinrot-kirschrot, im Aufblühen dunkelrot, Ende Mai
Pflanze: breitkompakt, halbaufrecht, bis 140 cm hoch, gute Winterhärte
Bestell-Nr. **3057** 1 St. **23,80 €** 46,55 DM

— 'Kabarett'®

Blüte: pupurrosa, hellfliederfarben getönt mit bordeauxroter Fleckzeichnung, ab Ende Mai
Pflanze: breitrund, gute Winterhärte, bis 130 cm hoch, traumhafte Schönheit mit exotischem Flair
Lieferbreite 25 bis 30 cm
Bestell-Nr: **3061** 1 St. **25,30 €** 49,48 DM

— 'Rasputin'

Blüte: hellviolettblau, mit großem, dunkelviolettfarbenem Fleck, ab Ende Mai
Pflanze: breitaufrecht, bis 110 cm hoch, sehr gute Winterhärte
Bestell-Nr.: **3083** 1 St. **25,30 €** 49,48 DM

Rhododendron yakushimanum-Hybriden

— 'Fantastica'

Blüte: leuchtendes Hellrot, innen zartrosa bis fast weiß, ab Ende Mai
Pflanze: rundkompakt, Wuchs stets dicht, bis 100 cm hoch, sehr gute Winterhärte, Lieferbreite 25 bis 30 cm
Bestell-Nr.: **3085** 1 St. **23,80 €** 46,55 DM

— 'Goldprinz'®

Blüte: goldgelb, mit markanter dunkelweinroter Zeichnung, ab Mai, lange anhaltend
Pflanze: breitkompakt, bis 70 cm hoch, Lieferbreite 20 bis 25 cm
Bestell-Nr.: **3062** 1 St. **25,30 €** 49,48 DM

— 'Koichiro Wada'

Blüte: im Aufblühen zartrosa, später reinweiß, ab Mitte Mai
Pflanze: dichtkompakt, schwachwüchsig
Laub: Oberseits glänzend, unterseits dick, hellbraunfilzigbehaart, bis 60 cm hoch, Lieferbreite 20 bis 25 cm
Bestell-Nr. **3084** 1 St. **25,30 €** 49,48 DM

— 'Schneekrone'

Blüte: zartrosa getönt, aufgeblüht reinweiß, ab Mitte Mai
Pflanze: gleichmäßig flachkompakt, bis 90 cm hoch, sehr gute Winterhärte, Lieferbreite 25 bis 30 cm
Bestell-Nr.: **3086** 1 St. **23,80 €** 46,55 DM

Kletterpflanzen

Syringa vulgaris-Hybriden — Edelflieder

Pflanze: liebt sonnigen Stand, mit nicht zu nassem Boden; Farben je nach Witterung dunkler oder heller
Pflege: Schnitt nach der Blüte, düngen mit Hornspänen im Frühling
jeweils starke Pflanzen, 5 bis 7 Triebe

— 'Andenken an Ludwig Späth'
Blüte: dunkles Purpurrot; einfach, schönste rote Sorte
Bestell-Nr.: **1033** 1 St. **13,70 €** 26,79 DM

— 'Mme. Lemoine'
Blüte: weiß; gefüllt, schönste weiße Sorte
Bestell-Nr.: **1071** 1 St. **13,70 €** 26,79 DM

Syringa vulgaris 'Andenken an Ludwig Späth'
Bestell-Nr.: 1033

Syringa vulgaris 'Mme. Lemoine'
Bestell-Nr.: 1071

Lonicera heckrottii Bestell-Nr.: 3090

Clematis-Hybriden — Großblumige Waldreben

Blütezeit: Juni bis September
Pflanze: lieben kühle, feuchte „Füße" — zu erreichen durch das Unterpflanzen mit niedrigen, zartlaubigen, nicht wuchernden, schattenspendenden Stauden
Pflege: Rückschnitt im zeitigen Frühjahr
Lieferung jeweils im 1,5 l Topf

— 'Dr. Ruppel'
Blüte: rosa mit roten Streifen, farbintensiver als die altbekannte 'Nelly Moser'
Pflanze: bis 3 m hoch
Bestell-Nr.: **3076** 1 St. **7,60 €** 14,86 DM

— jackmanii
Blüte: intensives Violettblau; lange und reich blühend
Pflanze: bekannteste Sorte, bis 3 m hoch
Bestell-Nr.: **3077** 1 St. **7,60 €** 14,86 DM

— 'Königskind'®
Blüte: groß, royalblau
Pflanze: kompakt bis 1,5 m hoch, auch für Kübel geeignet
Bestell-Nr.: **3078** 1 St. **8,95 €** 17,50 DM

— 'Mme. Le Coultre'
Blüte: weiß; riesig, die schönste in Weiß
Pflanze: starkwüchsig, bis 2 m hoch
Bestell-Nr.: **3079** 1 St. **7,60 €** 14,86 DM

— 'Rouge Cardinal'
Blüte: samtiges Dunkelrot; groß, die schönste rote Sorte
Pflanze: stark wachsend, bis 2,5 m hoch
Bestell-Nr.: **3082** 1 St. **8,45 €** 16,53 DM

Clematis montana 'Rubens' — Anemonen-Waldrebe

Blüte: leuchtendes Altrosa; ab Mai
Pflanze: blühwillig; robust; bis 5 m hoch
Pflege: Rückschnitt direkt nach der Blüte fördert nächstjährige Blütenfülle
ab 2 Triebe
Bestell-Nr.: **3069** 1 St. **7,60 €** 14,86 DM

Clematis 'Rouge Cardinal' Bestell-Nr.: 3082

Clematis 'Königskind'® Bestell-Nr.: 3078

Clematis 'Dr. Ruppel' Bestell-Nr.: 3076

Clematis 'Mme. Le Coultre' Bestell-Nr.: 3079

Lonicera heckrottii — Geißblatt, Jelängerjelieber

Blüte: orangerot, innen gelb; quirlständig, von Juni bis September, stark duftend
Pflanze: stark schlingend, bis 3 m hoch; über Mauern hängend, windet sich um Zäune, Spaliere und Pergolen
ab 2 Triebe
Bestell-Nr.: **3090** 1 St. **7,25 €** 14,18 DM

Stauden

Doronicum orientale (caucasicum) — Frühlingsmargerite

Blüte: leuchtendgelb, bis 40 cm hoch
Bestell-Nr.: **3098** 1 St. **2,20 €** 4,30 DM
3 St. **6,30 €** 12,32 DM

Helleborus niger — Christrose

Blüte: reinweiß; sternförmig, ab Januar
starke Pflanzen/5—8 Augen
Bestell-Nr.: **3100** 1 St. **4,— €** 7,82 DM

Lavandula 'Hidcote Blue' — Lavendel

Blüte: tiefblau; von Juli bis August; starker, aromatischer Duft, bis 40 cm hoch
starke Pflanzen, mit Ballen
Bestell-Nr.: **3102** 1 St. **2,25 €** 4,40 DM
3 St. **6,45 €** 12,62 DM

Helleborus niger Bestell-Nr.: 3100

Lavandula 'Hidcote Blue' Bestell-Nr.: 3102

Doronicum orientale Bestell-Nr.: 3098

Beerenobst

Johannisbeeren

Extra starke, reichtragende Sträucher und Hochstämme

— Rovada
Beeren: mittelrot, glänzend, sehr groß, in langen Trauben, aromatischer Geschmack
Reifezeit: Mitte bis Ende Juli
Bestell-Nr.: 1 St. **4,35 €** 8,51 DM
Bu 1106 3 St. **12,30 €** 24,06 DM
Ho 2158 1 St. **8,80 €** 17,21 DM
3 St. **25,30 €** 49,48 DM

— Titania®
Beeren: schwarz, sehr groß, fest
Reifezeit: Anfang Juli; Büsche 5—7 Triebe
Bestell-Nr.: 1 St. **4,85 €** 9,49 DM
Bu 1123 3 St. **13,80 €** 26,99 DM
Ho 2159 1 St. **10,30 €** 20,15 DM
3 St. **29,50 €** 57,70 DM

Stachelbeeren

Ertragreiche Sorten mit geringer Mehltauanfälligkeit

Hochstämme:

— Invicta®
Beere: hellgelb
Bestell-Nr.: 1 St. **12,90 €** 25,23 DM
Ho 2160 3 St. **37,10 €** 72,56 DM

— Karlin
Beere: grün
Bestell-Nr.: 1 St. **12,90 €** 25,23 DM
Ho 2163 3 St. **37,10 €** 72,56 DM

Stachelbeere 'Invicta'® Bestell-Nr.: Ho 2160

Stachelbeere 'Rexrodt'® Bestell-Nr.: Ho 2164

— Rexrodt®
Beere: rot/grün-gelb
Bestell-Nr.: 1 St. **12,90 €** 25,23 DM
Ho 2164 3 St. **37,10 €** 72,56 DM

Sambucus nigra — Fliederbeere

— Riese aus Vossloch
Beere: tiefschwarz, groß, sehr vitaminhaltig
Pflanze: Strauch bis 5 m Höhe, anspruchslos
Verwendung: für Süßmost, Likör und Suppen; Saft lindert Erkältungen
starke Pflanzen
Bestell-Nr.: **1100** 1 St. **6,90 €** 13,49 DM
10 St. **63,90 €** 124,98 DM

Brombeeren

— Hull Thornless
Beere: schwarz, sehr aromatisch, süß
Reifezeit: August
Pflanze: stark wachsend, stachellos, reichfruchtend, sehr gesund, winterhart
mit Ballen
Bestell-Nr.: **1104** 1 St. **7,60 €** 14,86 DM
3 St. **21,80 €** 42,64 DM

Himbeeren

Pflege: Pflanzschnitt auf 30 cm Länge, abgetragene Ruten entfernen und verbrennen, Pflanzabstand ca. 130 x 30 cm

— Himbo-Star®
Beeren: groß, leuchtendrot, ausgezeichnetes, erfrischendes Aroma, hoher Zuckergehalt, reifen etwas später als andere Sorten
Pflanze: hat bis zu 20 und mehr Fruchtdolden je Grundtrieb, mit 8 bis 12 Beeren an einer Dolde
Bestell-Nr.: **1111** 10 St. **24,50 €** 47,92 DM
25 St. **60,— €** 117,35 DM
50 St. **113,50 €** 221,99 DM

— Zefa 3 Herbsternte
Ertragreichste, zweimaltragende Sorte
Beeren: mittelrot, groß, würzigsüß
Pflanze: zweimaltragend, bis 1,5 m hoch
Bestell-Nr.: **1125** 10 St. **20,— €** 39,12 DM
25 St. **47,50 €** 92,90 DM
50 St. **90,50 €** 177,— DM

Johannisbeere 'Titania'® Bestell-Nr.: Bu 1123 und Ho 2159

Pflanzen, Pflegen und

Pflanzen, Pflegen und Pflanzenschutz

Richtig Bestellen

Zeichenerklärung

Lieferbedingungen

Marken- und Sortenschutz, Patente

Pflanzzeit: Der Herbst (Oktober/November) ist die beste Pflanzzeit für Rosen. Wurzeln nie austrocknen lassen, gegen Sonne und Wind schützen.
Bei Frühjahrspflanzung: Nach dem Auspakken vor dem Pflanzen ganze Pflanze zwei Stunden in einen randvollen Wassereimer einstellen.
Boden: Rosen wachsen auf allen, ausreichend mit Humus versorgten Gartenböden. Doch vertragen sie keine stauende Nässe, sie kann zur Ursache von mangelnder Widerstandskraft werden. Ständige oder zeitweilige Nässe läßt sich durch Dränage beseitigen.
Gründüngung: Gründüngungs-Pflanzen (Tagetes) werden ab Anfang Mai ausgesät. Sie fördern die Bodenfruchtbarkeit.
Pflanzung: Eine sach- und fachgerecht vorbereitete Pflanzgrube bleibt die beste Anwachsversicherung. Nach dem Ausheben ist die Pflanzgrube etwa eine Handbreit größer als die Wurzel der Rose. Die Wände und Sohle des Pflanzlochs werden gründlich, beispielsweise mit der Grabegabel, gelockert. Die Auffüllerde kann mit Gartenkompost bzw. Pflanzerde verbessert werden. Nach dem Pflanzen einmal durchdringend einschlämmen.
Düngung: Am besten mit reinem Rinderdung wie vom Bauernhof, ersatzweise „California Rinderdung"®. Ansonsten sind organische Handelsdünger zu empfehlen. Im Jahre der Pflanzung keine anorganischen Dünger (Mineraldünger) gebrauchen. Später kann ein Volldünger (Blaukorn = Nitrophoska spezial) verwendet werden. Soll ein langsamfließender Dünger (Permanent) Verwendung finden, so ist Floranid permanent oder Nitrophoska stabil der geeignete. Den Dünger auf 2 Gaben (März und Juni) verteilen.
Rückschnitt: Bei Herbstpflanzung im Frühjahr, bei Frühjahrspflanzung direkt und zwar auf 20 cm Trieblänge.
Anhäufeln: Nach dem Pflanzen — Herbst oder Frühjahr — bis 15 cm hoch anhäufeln, das schützt vor Trocken- bzw. Frostschäden.
Bewässerung: Auf leicht austrocknenden Böden sofort nach dem Pflanzen kräftig wässern. Ansonsten — d.h. über Sommer — nur bei anhaltender Trockenheit, jedoch nie in den Mittagsstunden, sondern nur morgens und/oder abends. Dabei keine Blätter befeuchten, da dies die Lebensbedingungen für Pilzerkrankungen fördert. Nach durchdringendem Wässern den Boden wieder auflockern, da die Rosen von Natur aus auf gut durchlüfteten Böden zu Hause sind.
Winterschutz: Hochstämme kurz vor Winterbeginn niederlegen, Kronen mit Erde, Stämme mit Nadelreisig schützen. Buschrosen bis 20 cm hoch anhäufeln und locker mit Nadelreisig zudecken. Kletterrosen an Spalieren und Säulen mit Nadelreisig einbinden. Park- und Strauchrosen: Nadelreisig davorstellen. Bodendecker-Rosen brauchen keinen Winterschutz. Nach dem Winter Winterschutz entfernen und im Herbst ausgebrachten Rinderdung untergraben.
Schnitt im Frühjahr: Betrifft alle Rosen ab 2. Standjahr; 1. Standjahr siehe Abschnitt Rückschnitt.
Kletterrosen: Altes, über 2jähriges Holz entfernen, öfter blühende Sorten möglichst wenig schneiden, Auslichten genügt.
Strauchrosen: In Anbetracht der Schönheit eines älteren Strauches möglichst wenig schneiden, jedoch überalterte, mit dem Blühen nachlassende Pflanzen kräftig auslichten oder radikal zurückschneiden.
Parkrosen: Ohne Schnitt am schönsten, jedoch Verjüngungsschnitt alle paar Jahre.
Beetrosen: Frieren in Polarwintern Rosen bis auf den Boden zurück, so führt dies zur prächtigsten Blüte. Darum: Keine Angst vor kräftigem Rückschnitt herunter bis auf 20 cm über dem Boden. Dieser Schnitt sollte sofort nach Winterende erfolgen. Ansonsten gilt: alles schwache Holz entfernen, denn dort siedeln sich Schädlinge zuerst an. Einzelne, überstarke Triebe stärker zurückschneiden, das dient dem Aufbau gleichmäßig dichter Büsche.
Zwergrosen: Insgesamt etwas zurückschneiden. Das kann mit der Heckenschere erfolgen.
Edelrosen (Teehybriden): Schnitt wie bei Beetrosen.
Stammrosen: Dünne Triebe und alles nach innen Wachsende entfernen, ebenso alle trockenen Triebspitzen. Die restlichen guten Triebe kräftig zurückschneiden, dabei auf eine harmonische Kronenform achten.
Pflege im Sommer: Durch tiefes Hacken für lockeren Boden sorgen. Beim Blumenschneiden möglichst wenig Laub abschneiden, denn jedes Blatt liefert der Pflanze lebenswichtige Energie. Der Pflanze so viel wie möglich Laub zu belassen, ist die beste Methode für zügiges Nachtreiben und kräftiges Weiterblühen.

Pflanzenschutz:

Ein optimaler Rosenstandort mindert Anfälligkeiten für Krankheiten und Schädlinge. Jegliche Überdüngung führt zu übergroßen Pflanzenzellen mit schwachen Zellwänden, die dadurch einen geschwächten Schutz gegen Krankheiten und Schädlinge besitzen. Doch selbst an robusten Sorten auf optimalen Böden können aus unterschiedlichsten Gründen vereinzelt Krankheiten und Schädlinge Fuß fassen. Darum nennen wir Ihnen eine Auswahl von Bekämpfungsmitteln und -methoden, die einer umfangreichen Prüfung auf ihre Umweltverträglichkeit von der Biologischen Bundesanstalt unterzogen wurden.

Kordes-Katalog auf den Müll — undenkbar! Sollten Sie derzeit keinen Bedarf haben, so erfreuen Sie damit Nachbarn oder Bekannte.

Pflanzenschutz

Von Mai bis September können einige Pilzkrankheiten auftreten:

Echter Mehltau
Schadbild: Mehliger Belag zunächst auf der Blattoberseite

Vorbeugend: Bedarfsgerechte Stickstoffdüngung und die liegt häufig weit unter der üblichen Menge
Bekämpfung: Ab Befallsbeginn mit Baymat Rosenspritzmittel, Neudo-Vital, Saprol Neu; bei Bedarf Behandlung wiederholen

Sternrußtau
Schadbild: Unterschiedlich geformte braune bis schwarze Flecken auf den Blättern, die am Rand strahlenförmig auslaufen, später Blattfall

Vorbeugend: Abgefallene Blätter entfernen
Bekämpfung: Wie Echter Mehltau

Rost
Schadbild: Auf der Blattunterseite befinden sich kleine, zunächst gelbe Pusteln, die sich später bräunlich (schwarz) verfärben
Vorbeugend: Abgefallene Blätter im Herbst entfernen
Bekämpfung: Wie Echter Mehltau

Falscher Mehltau
Schadbild: Grauer Pilzrasen auf der Blattunterseite, unregelmäßige gelbgraue bis purpurrote Flecken auf der Oberseite, später Blattfall
Vorbeugend: Ausreichender Pflanzenabstand, Pflanzung in luftiger Lage
Bekämpfung: Vorbeugend bzw. ab Befallsbeginn mit Polyram WG, Dithane Ultra; bei Bedarf wiederholen

Schadinsekten wie Blattläuse und Raupen sollten aus Gründen des Umweltschutzes nie vorbeugend und nur mit bienenungefährlichen Produkten bekämpft werden, z. B. Neudosan, Pirimor G.
Ein gewisser Befall sollte toleriert werden, da er als Nahrung für die natürlichen Feinde dieser Insekten notwendig ist.

Bitte beachten:
Unsere Mittelempfehlungen beschränken sich auf Produkte, von denen gartengerechte Kleinpackungen angeboten werden. Für die amtliche Zulassung der Mittel übernehmen wir keine Gewähr, da relativ kurzfristige Änderungen üblich sind.
Unsere Empfehlungen erheben weder Anspruch auf Vollständigkeit, noch stellt ihre Anwendung eine Erfolgsgarantie dar. Beachten Sie bitte die Gebrauchsanleitungen auf den Packungen oder Beipackzetteln. Überdosierungen führen zu keinen höheren Erfolgen, dagegen können sie die Umwelt belasten und ein erhöhtes Risiko für den Anwender bedeuten.

Welche Farben passen zusammen?

Die Grundfarben Gelb, Blau und Rot lassen sich problemlos benachbarn. Auch Kontrastfarben, wie Rot zu Grün, Blau zu Orange und Gelb zu Violett, harmonieren.

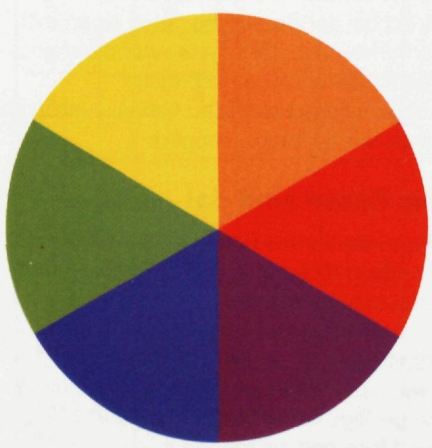

Farben zwischen Rot und Gelb bereiten ebenfalls keine Schwierigkeiten, selbst wenn es sich um mehrere Farbtöne handelt.
Blau paßt gut zu Weiß. Blau darf zu einem Rot gesetzt werden, das zum Orange neigt. Blau harmoniert aber nicht mit einem Rot, das zu Violett neigt.
Rot mit Orangeschein, das zu Gelb neigt, ist unmöglich neben Rot mit Violettschein, z. B. Scharlach neben Karmin.
Orange stimmt gut zu Violett und Grün.
Weiß paßt zu Karminrot, Rosa, Violett und Blau.
Hellrosa, Hellblau und Weiß bilden zauberhafte Farbakkorde.

Rosenbücher für Rosenfreunde

Eine empfehlenswerte Auswahl informativer Rosenbücher, die wir Ihnen gerne und zu Original-Preisen liefern:

BdB: **Handbuch IV und CD-ROM „Rosen"**
Das Handbuch behandelt das Thema „Rosen pflanzen — mit Rosen gestalten" (BdB-Handbuch IX); die CD-ROM bietet die Beschreibung von 330 Rosen-Sorten in Wort und Bild. Unter anderem ist die Abfrage nach Kriterien wie Blütenfarbe, Blütenform, Blühverhalten und Duft sowie Listung und direkter Bildvergleich möglich. Die Möglichkeit des Bildausdrucks in verschiedenen Formaten runden den Inhalt der CD ab.
156 Seiten; **30,58 €**, 59,80 DM.

Markley: **Freude an Rosen** aus der Ratgeber-Reihe „Dem Kosmos-Rat vertrauen"; 1995; 64 Seiten, 85 Farbfotos, 31 Farbzeichnungen, Klappenbroschur; **7,50 €**, 14,90 DM.

Markley: **Die BLV Rosen-Enzyklopädie.** Ein liebevoll ausgestatteter Band mit über 300 Farbfotos und Texten zur Geschichte, Botanik, Verwendung, Pflanzung, Pflege und zu Eigenschaften. Mit Gestaltungsbeispielen und den besten Arten und Sorten. 2. Auflage 1998; 240 Seiten; **44,— €**, 86,— DM.

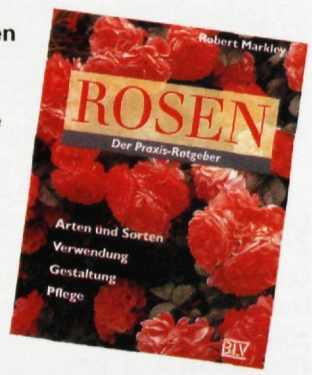

Markley: **Rosen — der Praxis-Ratgeber.** Schwerpunkte sind Verwendung, Gestaltung, Pflege, die schönsten Arten und Sorten;
BLV 1999,
160 Seiten,
160 Farbfotos, 60 Farbzeichnungen;
fest gebunden; **15,95 €**, 32,— DM.

Rosenfreunde(innen) unter sich im

Verein Deutscher
ROSENFREUNDE e.V.

Die Mitglieder treffen sich in regionalen Rosenkreisen oder auf Bundestagungen, organisieren und besuchen Ausstellungen, erhalten ein umfangreiches Rosenjahrbuch und den lesenswerten Rosenbogen und haben freien Zutritt zu allen Ausstellungen des Vereines.

Jahresbeitrag		
	für Rosenliebhaber	22,— €,
	für Ehepaare	26,— €,
	für Studenten	11,— €.

Weitere Informationen beim
Verein deutscher Rosenfreunde e.V.,
Waldseestraße 14, 76530 Baden-Baden.

Richtig Bestellen

Die Mehrheit unserer Kunden kauft Rosen seit vielen Jahren bei „Kordes". Wir werten dies als Ausdruck ihrer großen Zufriedenheit über gleichbleibend gute Qualität unserer Pflanzen, die Verläßlichkeit unserer Mitarbeiter und einen weitmöglichst individuellen Service.
Zeit zu haben für besondere Wünsche der Kunden setzt eine ausgefeilte Organisation zur Lösung des Alltäglichen voraus.
In diesem Katalog bieten wir Ihnen über 350 Rosensorten an, und damit das umfangreichste Rosensortiment sowohl an neuen wie alten Sorten. Das Sortiment ist nach Eigenschaften zusammengefaßt, z.B. Kletterrosen, Strauchrosen usw. und innerhalb jeder Gruppe alphabetisch geordnet. Sollten Sie eine bestimmte Sorte suchen, so schauen Sie bitte im alphabetischen Gesamt-Verzeichnis auf Seite 128 nach.

Bitte Bestellschein benutzen

Jede Rosensorte besitzt eine Bestell-Nummer, die sich selbst über Jahrzehnte nicht verändert. Insofern haben auch „alte" Kataloge ihren Wert, wenn auch die Preise mit Ende der Frühjahrs-Saison ungültig werden. Die Reihenfolge der Bestell-Nummern ist nicht identisch mit der alphabetischen Reihenfolge. Sie helfen uns sehr, wenn Sie im Bestell-Schein Ihre Sortenwünsche in der Reihenfolge der Bestell-Nummern aufführen. Füllen Sie bitte Ihren Bestell-Schein gewissenhaft aus, vor allem die komplette Anschrift mit Postleitzahl.
Um **Doppel-Lieferungen** zu vermeiden, bitte Ihre Bestellung nur **einmal** einsenden, entweder per Post **oder** per Fax.
Pflanzzeit ist durchgehend von Oktober bis Mitte Mai, mit Ausnahme von Frosttagen. Frühes Bestellen sichert komplettes Liefern; denn ist eine Sorte ausverkauft, so muß der nächste Jahrgang abgewartet werden. Wer schriftlich bestellt, vermeidet Hörfehler. Bei telefonisch erteilten Aufträgen können wir keine Gewähr für eine auftragsgerechte Lieferung übernehmen.
Um Ihnen die Möglichkeit einer Kontrolle zu geben, wird jeder uns bis Ende Oktober vorliegende Auftrag schriftlich bestätigt. Die Bestätigung unterbleibt, sobald der Zeitraum zwischen Auftrags-Eingang und -Ausführung weniger als 14 Tage beträgt. Wir freuen uns über jede Nach-Bestellung.
Sollte der Erstauftrag schon in Arbeit und daher eine Zusammenführung nicht mehr möglich sein, wird daraus ein separater Auftrag.
Bei Vorauszahlung geben Sie bitte die auf der Auftragsbestätigung vermerkte Auftrags- und Kundennummer an, damit eine ordnungsgemäße Verbuchung möglich ist.

Ab wann wird ausgeliefert?

Das Ausliefern erfolgt in der Reihenfolge des Auftragseinganges, und zwar im Herbst ab Mitte Oktober und im Frühjahr ab März, bei frostfreiem Wetter auch früher.
Stammrosen beenden ihr Wachstum im Herbst etwas später als Buschrosen. Da aber nur gut ausgereiftes Rosenholz die optimale Widerstandskraft gegen Frost hat, beginnt der Stammrosen-Versand frühestens ab 20. Oktober.
Güteklasse A sind Pflanzen ab 3 Triebe, die der Güteklasse B besitzen 2 starke Triebe. Aus sortiertechnischen Gründen können wir Aufträge mit Pflanzen der Güteklasse B erst Anfang November versenden.

Versand oder Abholung?

Rosen sind lebende Pflanzen, die wir zum schadenfreien Transport sorgfältig verpacken. Bei Kleinstaufträgen sind Verpackungs- und Transportkosten im Verhältnis zum Warenwert relativ hoch, bei Gemeinschaftsbestellungen, z.B. mit Freunden und Nachbarn, halten sich die Kosten in vertretbaren Grenzen.
Kordes-Rosen sind ein beliebtes Geschenk an Rosenfreunde im In- und Ausland. Der Versand in EU-Länder erfordert zur Zeit keine besonderen Formalitäten, in Länder außerhalb der EU ist ein amtliches Pflanzenschutz-Zeugnis erforderlich, das — je nach Sendungsgröße — zwischen € 10,— und € 25,— kostet. Geben Sie bitte die Auslands-Anschrift besonders genau an.
Sie können Ihre bestellten Pflanzen gern selbst abholen. Vermerken Sie dies bitte direkt bei der Bestellung, auch einen evtl. Terminwunsch. Den festen Abholtermin bestätigen wir Ihnen schriftlich.
Abholen ohne bestellt zu haben — auch das ist ab Mitte Oktober möglich.

Die Rosen sind da!

Wenn die Kordes-Rosen bei Ihnen eintreffen, dann direkt auspacken, Pflanzen gut anfeuchten und sofort einpflanzen. Eine Pflanzanleitung ist jeder Sendung beigepackt.
Kann nicht sofort gepflanzt werden, dann einige Tage in der Verpackung stehenlassen, das Moos hält sie frisch.
Vergeht zwischen Ankunft und Pflanzen über eine Woche, dann sofort in feuchter, lockerer Erde fest einschlagen.
Eine bei Frost ankommende Sendung nicht auspacken, sondern in einem kühlen, jedoch frostfreien Raum langsam auftauen lassen. So entsteht keinerlei Schaden.
Alle Pflanzensendungen sind auf Kosten des Bestellers gegen Frost und alle anderen Schäden, die während des Versandes eintreten können, versichert. Sollte ein Schaden entstanden sein, dann diesen durch ein Gutachten bestätigen lassen, Transportschäden vom jeweiligen Überbringer. In jedem Falle sind wir sofort zu benachrichtigen.

Sie haben Fragen?

Sollten Sie Fragen zu Rosen haben, so beantworten wir sie gerne. Außerhalb der Saison, also außerhalb der Monate Oktober/November und März/April, geschieht das zügig, innerhalb der Saison kann sich die Antwort leider etwas hinauszögern.
Gartengestalterische Fragen lassen sich aus der Ferne schlecht beantworten, wenden Sie sich bitte dazu an einen Gartengestalter in Ihrer Region.
Sie möchten etwas schnell erledigen, also werden Sie telefonieren. Telefonieren verteuert sich unnötig, wenn Ihr Gespräch mehrmals weitervermittelt werden muß. Nennen Sie deshalb der Zentrale als erstes die gewünschte Abteilung, z.B. Verkauf, Versand oder Buchhaltung.

Überall geht mal was schief

Kommt eine Sendung nicht rechtzeitig an, so forschen wir gerne nach. Konkrete Antworten sind direkt am Telefon nicht möglich. Als schnellste Methode hat sich die schriftliche Anfrage erwiesen, wenn sie Auftrags-Nummer und Bestell-Datum enthält.
Fehler passieren überall und von berechtigten Reklamationen kann sich kein Betrieb freisprechen. Viel wichtiger ist es, den Grund des Einwandes sehr ernst zu nehmen und sich schnell um Abhilfe zu bemühen. Je sachlicher Sie uns Ihren Einwand mitteilen, desto besser können wir helfen und dazu sind wir gerne bereit.

Zeichen, und was sie bedeuten

Dieses gelbe Etikett ist das für Kordes-Rosen gedruckte Original-Züchteretikett. Es muß an jeder Kordes-Rose befestigt sein, egal, wo Sie sie kaufen. Denn Kordes-Rosen werden auch in Lizenz vermehrt und angeboten.

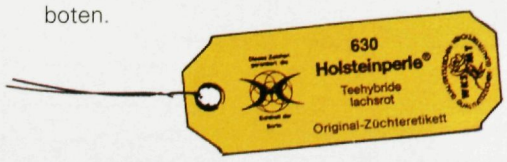

Bevor Kordes-Züchtungen in den Handel gelangen, müssen sie fast 10 Jahre lang einen Praxis-Test durchlaufen. Darum ist dieses Etikett eine sichere Gewähr für Sortenechtheit, Farbenpracht, Wuchskraft und Robustheit.

Rosensorten mit diesem Bildzeichen stehen unter Sortenschutz, oder ihr Name ist als Marke geschützt.

Jede Kordes-Rose, die aus eigenem Anbau stammt, erkennen Sie an diesem Zeichen.

Die Namen dieser Sorten besitzen als Handelsmarken Warenzeichen-Schutz

Seit 1887

W. KORDES' SÖHNE

Die schönsten Rosen der Welt

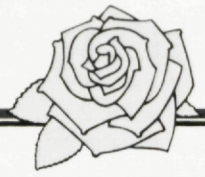

Bestellschein

Aufgrund der Lieferbedingungen des z. Zt. gültigen Kataloges bestelle ich:

25365 Klein Offenseth-Sparrieshoop
Telefon (0 41 21) 48 70 - 0 · Fax (0 41 21) 8 47 45
eMail: Kordes-Rosen@t-online.de
Internet: www.kordes-rosen.com
Anrufbeantworter nach Geschäftsschluß

Falls Sendung an eine andere Adresse geschickt werden soll: Sendung an:

Name: _____

Straße: _____

Wohnort: _____ _____
Postleitzahl

○ **Hier bitte ankreuzen, wenn Selbstabholung in Sparrieshoop gewünscht wird.**

Kunden-Nummer

☎ _____ / _____

(erreichbar in der Zeit von _____ bis _____)
Bitte ergänzen Sie Ihre Telefonnummer und prüfen Sie die vorgedruckte Adresse

Bitte Bestellschein benutzen

Füllen Sie bitte Ihren Bestellschein gewissenhaft aus, vor allem die komplette Anschrift mit Postleitzahl.

Pflanzzeit ist durchgehend von Oktober bis Mitte Mai, mit Ausnahme von Frosttagen. Frühes Bestellen sichert komplettes Liefern; denn ist eine Sorte ausverkauft, so muß der nächste Jahrgang abgewartet werden. Wer schriftlich bestellt, vermeidet Hörfehler. Bei telefonisch erteilten Aufträgen können wir keine Gewähr für eine auftragsgerechte Lieferung übernehmen.

Um **Doppel-Lieferungen** zu vermeiden, bitte Ihre Bestellung nur **einmal** einsenden, entweder per Post **oder** per Fax.

Herbstlieferung

☐ ab Mitte Okt.	☐ ab Ende Okt.	☐ ab Nov.
Wenn Auftrag bis 20.9. vorliegt und keine Stammrosen enthält.	Wenn Auftrag bis 5.10. vorliegt.	Wenn Auftrag nach dem 6.10. eingeht.

Frühjahrslieferung

☐ ab Mitte März	☐ ab April

Versand/Zahlung erfolgt:

☐ per Nachnahme ☐ auf Rechnung

☐ Eurocard ☐ Visa

(Gewünschtes bitte ankreuzen)

Kartennummer _____

Karteninhaber _____

gültig bis _____

Sollte die Güteklasse A nicht lieferbar sein, liefern wir Güteklasse B (2 Triebe)

Bei ausverkauften Sorten gestatten Sie die Lieferung einer gleichwertigen Rose? ☐ Ja ☐ Nein

Bei Nichtbeantwortung liefern wir gleichwertigen Ersatz.

In dieser Spalte bitte folgende Abkürzungen verwenden:

Bu = Busch (von unten her verzweigt)
Kl = Kletterrose
Tr = Trauerstamm (Stammhöhe 140 cm)
Ho = Hochstamm (Stammhöhe 90 cm)
Ha = Halbstamm (Stammhöhe 60 cm)
Zw = Zwergstamm (Stammhöhe 40 cm)

Preise siehe Klappe an der hinteren Umschlagseite

	Bestell-Nr.	Menge	Busch oder Stamm	Den Sortennamen bitte immer mit angeben	Güteklasse	Euro/DM
1						
2						
3						
4						
5						
6						
7						
8						
9						
10						
11						
12						
13						
14						
15						
16						
17						
18						
19						

zuzüglich Versandspesen

Datum _____ Unterschrift _____

Geprüfte Qualität

DEUTSCHE MARKEN BAUMSCHULEN — QUALITÄTSGEPRÜFTE PFLANZEN

Die Kordes Rosenschule ist eine vom Bund deutscher Baumschulen e.V. (BdB) anerkannte Deutsche Marken-Baumschule für das Fachgebiet Rosen. Das sichert dem Kunden den Kauf **qualitätsgeprüfter** Pflanzen nach DIN 18.916 (FLL-Gütebestimmungen) zu.
Unsere Rosenfelder werden vom Amt für ländliche Räume Lübeck, Abt. Pflanzenschutz, Außenstelle Rellingen, turnusgemäß auf Gesundheit kontrolliert.
Die Kontrolle umfaßt auch das Überwachen auf Bodenschädlinge, z.B. Nematoden und Viren.
Gemäß der **EG-Richtlinien** zum Binnenmarkt ist unser Betrieb unter der Registriernummer D-SH3-120075 in das amtliche Registrierungsverzeichnis aufgenommen worden und ist zur Ausstellung von Pflanzenpässen berechtigt.

ADR — Allgemeine Deutsche Rosenneuheitenprüfung, Beurteilung von Zierwert und Widerstandsfähigkeit

Züchtungsfortschritt hat bei der Rose Neuheiten mit hervorragenden Eigenschaften und vielfältigen Verwendungsmöglichkeiten hervorgebracht. Schon 1950 erkannten die Rosenzüchter, daß bei der Breite des Rosensortimentes eine Prüfung und Bewertung der Neuheiten notwendig ist, um Neuzüchtungen verwendungsgerecht zu beurteilen und um das Sortenbewußtsein zu schärfen. Aus diesen zwingenden Überlegungen heraus wurde vor 45 Jahren die ADR-Prüfung von Wilhelm Kordes initiiert.

ADR-Arbeitskreis

Heute ist die ADR ein Arbeitskreis aus Bund deutscher Baumschulen (BdB), Rosenzüchtern und unabhängigen Prüfungsgärten. Sichtungsergebnisse der ADR-Prüfung werden jedes Jahr auf einer gemeinsamen Tagung diskutiert. Die vorherige Auswertung der Daten erfolgt beim Bundessortenamt. Auf BdB-Ebene erfolgt eine enge Zusammenarbeit mit der BdB-Geschäftsstelle und dem BdB-Fachausschuß „Rosen".

Bewertung

Im Wandel der Zeit veränderten sich die Züchtungsziele. Neue Farben, Blütenformen, vielfältig zu verwendende Wuchsformen wurden geschaffen. Es ist nur folgernd, daß die Konzeption der ADR-Prüfung sich hieran orientierte. An mittlerweile 11 Standorten werden die Eigenschaften der Neuheiten anhand von Merkmalen wie Winterhärte, Reichblütigkeit, Wirkung der Blüte, Duft oder Wuchsform über mehrere Jahre bewertet.

Gesundheit

Von höchstem Wert in der Bewertung ist jedoch die Widerstandsfähigkeit. Die ADR-Prüfsorten wachsen an den 11 Standorten ohne Pflanzenschutzmittelbehandlung, um Zierwert und Robustheit der Neuheiten anhand ihrer natürlichen Eigenschaften zu beurteilen. Das ADR-Zeichen wird einer Sorte bei Erreichen eines bestimmten Qualitätsstandards verliehen.

ADR-Sorten

In der ADR-Prüfung standen mittlerweile 1500 Sorten. Jedes Jahr werden etwa 40 Sorten aller Rosenklassen geprüft. Mit dem Jahrgang 2000 wurde nunmehr das ADR-Qualitätszeichen an 115 Sorten verliehen. Es wird allerdings von der ADR-Jury aberkannt, wenn eine ADR-Sorte nach Jahren nicht mehr die Qualitätskriterien — besonders Gesundheit — aufweist.

ADR®

Im Hinblick auf die umweltschonende Produktion und Verwendung von Rosen für die private und öffentliche Grüngestaltung trägt die ADR somit wesentlich dazu bei, daß Produzenten und Verbrauchern fundierte Informationen zur Beurteilung des Rosensortimentes an die Hand gegeben werden.

Dr. Burkhard Spellerberg,
Bundessortenamt, Sprecher der ADR

Dieser Katalog enthält folgende ADR-Sorten (die Zahl in der Klammer entspricht dem Vergabejahr):

Kletterrosen: Compassion (76), Dortmund (54), Flammentanz (52), Manita (97), Parkdirektor Riggers (60), Super Excelsa (91), Sympathie (66)

Öfterblühende Strauchrosen: Angela (82), Bischofsstadt Paderborn (68), Bonanza (84), Burghausen (89), Dirigent (58), Elmshorn (50), Felicitas (96), Grandhotel (77), Lichtkönigin Lucia (68), Postillion (96), Romanze (86), Rosenresli (84), Schneewittchen (60), Vogelpark Walsrode (89), Westerland (74)

Parkrosen: Robusta — Kordes' Rose Robusta (80), Rugelda (92)

Bodendeckerrosen: Lavender Dream (87), Marondo (89), Mirato (93), Palmengarten Frankfurt (92), Pink Bassino (93), Repandia — Kordes' Rose Repandia (86), Sommerabend (96), Sommerwind (87)

Beetrosen: Andalusien (76), Bad Birnbach (00), Blühwunder (94), Bonica 82 (83), Chorus (77), Friesia (73), Georgette (93), La Sevillana (79), Montana (74), Neon (99), Queen Mother (96), Rosenprofessor Sieber (96), Schloss Mannheim (72), Tornado (72), Travemünde (66)

Edelrosen: Aachener Dom (82), Berolina (86), Carina (66), Duftwolke (64), Erotika (69), Florentina — Kordes' Rose Florentina (74), Freude (75), Harkness Alexander (74), Königin der Rosen (64), Lolita (73), Mildred Scheel (78).

Lieferbedingungen

W. Kordes' Söhne Rosenschulen GmbH & Co KG, Sitz: 25365 Klein Offenseth-Sparrieshoop, Rosenstraße 54. AG Elmshorn HRA 23 Persönlich haftende Gesellschafterin: Kordes-Verwaltungs-GmbH, Sitz: 25365 Klein Offenseth-Sparrieshoop. AG Elmshorn HRB 813 Geschäftsführer: Wilhelm Kordes, Dipl.-Ing. Bernd Helms-Kordes, Tim-Hermann Kordes.

Allgemeines

1. Nach Erscheinen dieses neuen Kataloges verlieren die früheren ihre Gültigkeit.

2. Auch bei der Herstellung dieses Kataloges waren wir wieder bestrebt, alle Pflanzen möglichst naturgetreu abzubilden. Auch bei sorgfältiger Anwendung moderner Drucktechnik ist dies jedoch nicht ohne Einschränkungen möglich; wir müssen deshalb insoweit die Gewährleistung ausschließen.

3. Aufträge werden innerhalb 14 Tagen nach Eingang bestätigt.
Falls der Käufer innerhalb 8 Tagen nach Eingang der Auftragsbestätigung keinen Einspruch erhebt, gilt der Auftrag als zu den Bedingungen der Auftragsbestätigung erteilt.

Preise und Zahlung

4. Preise gelten ab Verkaufsstelle in Deutscher Mark (DM)/Euro (€) unter Berücksichtigung der zum Zeitpunkt der Lieferung gültigen Mehrwertsteuer.

5. Aufträge werden wahlweise gegen Nachnahme oder auf Rechnung ausgeführt.

6. Bei Begleichung von Rechnungsbeträgen darf ein Zahlungsziel von 30 Tagen nicht überschritten werden. Bei Zahlung per Nachnahme oder bei Barzahlung innerhalb 14 Tagen ab Rechnungsdatum werden 2% Skonto auf den Warenwert gewährt. Bei Zahlungsverzug können ab Fälligkeitsdatum Verzugszinsen in bankmäßiger Höhe berechnet werden.
Bankverbindungen:
Kreissparkasse Pinneberg, BLZ 221 514 10, Zweigstelle Sparrieshoop, Kto. 6585905,
Deutsche Bank AG, Hamburg,
BLZ 200 700 00, Kto. 6 701 866,
Vereins- und Westbank AG, Elmshorn,
BLZ 200 300 00, Kto. 75 033 803,
Postbank Hamburg, BLZ 200 100 20,
Kto. 416 27-207.

7. Bei Zahlung durch Eurocard oder Visa geben Sie uns bitte bei der Bestellung an: Kartennummer, Karteninhaber, Gültigkeitsdauer.

8. Schecks und Wechsel werden nur erfüllungshalber unter dem Vorbehalt der Einlösung angenommen. Daraus entstehende Spesen gehen zu Lasten des Käufers.

Versand und Verpackung

9. Der Versand — einschließlich Versicherung — erfolgt auf Rechnung und Gefahr des Käufers.

10. Der Verkäufer hat die Verpackung ordnungsgemäß und sorgfältig auszuführen. Die einzelnen Lieferposten sind bei Versand deutlich zu kennzeichnen. Verpackung wird zu Selbstkosten berechnet. Verpackungskosten und Transportkosten ab Betrieb des Verkäufers können nachgenommen werden.

11. Für Transport- und Frostschäden ist der Lieferant nicht haftbar. **Alle Sendungen sind auf Kosten des Bestellers versichert.** Schäden sind durch unparteiische Fachleute zu bestätigen und uns unverzüglich mitzuteilen.

Lieferpflicht, Gütebestimmungen, Gewährleistung

12. Wenn durch Wetterkatastrophen und durch Fälle höherer Gewalt wie Streik, Aussperrung, Energieausfall oder ähnliche Betriebsstörungen die Ausführung bestätigter Aufträge unmöglich gemacht worden ist, so entfällt die Lieferpflicht.

13. Der Verkäufer verpflichtet sich zur Lieferung von Pflanzen nach den FLL-Gütebestimmungen, anerkannt vom Bund deutscher Baumschulen. Eine Gewähr für das Anwachsen kann nicht übernommen werden.

14. Muster sollen nur die Durchschnittsbeschaffenheit zeigen; es müssen nicht alle Pflanzen der Lieferung genau wie die Probe ausfallen.

15. Ersatz für fehlende Sorten in ähnlichen gleichwertigen Sorten ist gestattet, und ebenfalls können für Güteklasse 'A' Pflanzen der Güteklasse 'B' zu dem hierfür gültigen Preis geliefert werden, falls dies im Auftrag nicht ausdrücklich ausgeschlossen worden ist.

16. Mängel, die z. Zt. der Lieferung bei einer ordnungsgemäßen Untersuchung der Pflanzen erkennbar sind, müssen unverzüglich, spätestens aber binnen 5 Werktagen, dem Verkäufer gegenüber gerügt werden. Die Mängel sind genau anzugeben. Mängel, die erst später erkennbar sind, müssen unverzüglich gerügt werden, sobald sie erkennbar sind. Private Endverbraucher haben einen Mangel innerhalb der dafür vorgesehenen gesetzlichen Verjährungsfrist von 6 Monaten nach Ablieferung geltend zu machen.

17. Bei berechtigten Mängelrügen liefert der Verkäufer kostenlosen Ersatz durch einwandfreie Pflanzen.

18. Eine Gewähr für Sortenechtheit wird nur auf ausdrückliches Verlangen des Käufers und bis zur Höhe des Rechnungsbetrages übernommen. Darüber hinausgehende Ansprüche bestehen nicht, sofern nicht im Einzelfall besondere schriftliche Vereinbarungen getroffen worden sind oder dem Verkäufer grobe Fahrlässigkeit nachgewiesen werden kann.

Eigentumsvorbehalt

19. Die gelieferten Pflanzen bleiben Eigentum des Verkäufers bis zur vollen Erfüllung der diesem gegen den Käufer zustehenden Kaufpreisansprüche, bei Kaufpreiszahlung durch Wechsel oder Scheck bis zu deren Einlösung.

20. Das vorbehaltene Eigentum des Verkäufers geht nicht dadurch verloren, daß der Käufer die gelieferten Pflanzen bis zu deren Weiterveräußerung oder endgültiger Verwendung vorübergehend auf seinem oder fremdem Grundstück einlagert, einschlägt oder einpflanzt. Der Käufer ist verpflichtet, dabei so vorzugehen, daß die Pflanzen als vom Verkäufer gekommen bestimmbar sind.

21. Verpfändung oder Sicherungsübereignung für Erfüllung der Ansprüche des Lieferanten ist unzulässig. Wenn der Käufer im Rahmen des ordnungsgemäßen Geschäftsverkehrs die noch im Eigentum des Verkäufers stehenden Pflanzen weiterveräußert, gelten die aus der Weiterveräußerung ihm erwachsenden Forderungen als mit dem Zeitpunkt der Lieferung an den Verkäufer abgetreten bis zur Höhe der dem Erstverkäufer zustehenden Ansprüche.

Nachbau- und Ausfuhrverbot

22. Der Kauf von sortenschutzrechtlich geschützten Rosensorten und solchen, deren Handelsmarken Warenzeichenschutz genießen oder im Ausland patentrechtlich geschützt sind, verpflichtet dazu, diese geschützten Sorten ausschließlich mit den Original-Etiketten weiterzuverkaufen, die mit den Pflanzen mitgeliefert wurden sowie die erworbenen Rosenpflanzen oder Teile hiervon nicht zur Vermehrung zu benutzen und jeden Weiterverkauf von Rosenpflanzen und Rosenaugen ins Ausland zu unterlassen. Der Käufer verpflichtet sich, in Fällen der Weiterveräußerung im Inland, diese Bedingungen auch seinen Käufern aufzuerlegen.

Erfüllungsort und Gerichtsstand

23. Erfüllungsort und ausschließlicher Gerichtsstand für den Geschäftsverkehr ist der Sitz des Lieferanten. Dies gilt auch für das Mahnverfahren. Zuständig ist das Amtsgericht Elmshorn. Es gilt deutsches Recht.

© W. Kordes' Söhne
Auszüge der Abbildungen und Texte aus dem Katalog nur mit Genehmigung.

Marken- und Sortenschutz, Patente

Rosensorten mit diesem Bildzeichen stehen unter Sortenschutz, oder ihr Name ist als Marke geschützt.

®

Die Namen dieser Sorten besitzen als Handelsmarken Markenschutz

Eine Übersicht der von uns lieferbaren Rosensorten, deren Namen
— markenrechtlich in Deutschland geschützt sind (D. Wz. Nr. ...) oder international registriert sind (I. Wz. Nr. ...) oder in der EU als Gemeinschaftsmarke (EU Wz. Nr. ...) registriert ist oder deren Name in anderen Ländern geschützt ist (S Wz. Nr. ...)
— in Deutschland oder einem anderen Land zum Markenschutz angemeldet sind.
Ferner ist angegeben, ob
— die Rosen im Ausland Patentschutz genießen (USA P. Nr. ...)
— in Deutschland oder einem anderen Land, das dem internationalen Übereinkommen zum Schutz von Pflanzenzüchtungen beigetreten ist, Sortenschutz besteht, bzw. die Sorte zum Sortenschutz angemeldet wurde.
Wegen des Nachbau- und Ausfuhr-Verbotes beachten Sie bitte Ziffer 22 unserer Lieferbedingungen.

Kordes
D. Wz. Nr. 885 501, I. Wz. Nr. 381 613, DK Wz. Nr. 2206, EC Wz. Nr. 2610, S Wz. Nr. 137 966

Agnes Bernauer
D. Wz. Nr. 1 141 396, I. Wz. Nr. 540 013; S. — Kornuar: D, CH

Alexandra (Kordes' Rose Alexandra)
D. Wz. Nr. 909 349; Sortenbezeichnung: Korbaxand

Anabell (Kordes' Rose Anabell)
D. Wz. Nr. 885 500, I. Wz. Nr. 410 969; Sortenbezeichnung: Korbell

Andalusien (Kordes' Rose Andalusien)
D. Wz. Nr. 944 777, Sortenbezeichnung: Kordalu

Angela
D. Wz. Nr. 1 073 922, I. Wz. Nr. 725 646, F Wz. Nr. 1 403 422; S. — Korday: F

Antike 89 (Kordes' Rose Antike)
D. Wz. Nr. 1 120 292; S. — Kordalen: D, GB

Apéritif
D. Wz. Nr. 39 601 611; S. — Macwairar: D

Aprikola
D. Wz. Nr. 39 841 891, I. Wz. Nr. 736 807; S. — Kororbe: D, EU, CH

Australian Gold (Kordes' Rose Australian Gold)
D. Wz. Nr. 1 073 921; Sortenbezeichnung: Kormat

Ave Maria (Kordes' Rose Ave Maria)
D. Wz. Nr. 886 491, I. Wz. Nr. 382 283; S. — Korav: D

Bad Birnbach (Kordes' Rose Bad Birnbach)
D. Wz. Nr. 39 847 254; S. — Korpancom: D, CH, PL

Bad Füssing (Kordes' Rose Bad Füssing)
D. Wz. Nr. 1 003 242; S. — Korbad: D

Bad Wörishofen — Gruss an Wörrishofen
D. Wz. Nr. 899 608

Bassino
D. Wz. Nr. 1 117 246, I. Wz. Nr. 725 597, DK Wz. Nr. 3518; S. — Kormixal: D, CH, DK, F, GB, IRL, J, NL, ZA

Bella Rosa (Kordes' Rose Bella Rosa)
D. Wz. Nr. 1 018 600, I. Wz. Nr. 462 096, DK Wz. Nr. 1116, S Wz. Nr. 190 045; S. — Korwonder: D, DK, F, GB, NL, ZA, ZW

Bella Weiss (Kordes' Rose Bella Weiss)
D. Wz. Nr. 1 135 360; S. — Kortuel: D

Bengali (Kordes' Rose Bengali)
D. Wz. Nr. 826 015; Sortenbezeichnung: Koral

Benita
D. Wz. Nr. 2 066 753; S. — Dicquarrel: D

Berolina (Kordes' Rose Berolina)
D. Wz. Nr. 936 489, DK Wz. Nr. 2276; S. — Korpriwa: D, DK, GB, NZ

Big Purple (Stephens's Rose Big Purple)
D. Wz. Nr. 1 089 487; S. — Stebigpu: D

Bischofsstadt Paderborn (Kordes' Rose Bischofsstadt Paderborn)
D. Wz. Nr. 791 248; Wz. — Fire Pillar: ZA Nr. 7621

Blue Bajou
D. Wz. Nr. 2 003 866, I. Wz. Nr. 604 460, DK Wz. Nr. 6436; S. — Korkultop: D, CH, NL, PL, ZA, ZW

Blue River
D. Wz. Nr. 910 465; S. — Korsicht: NZ

Blühwunder (Kordes' Rose Blühwunder)
D. Wz. Nr. 1 016 258; S. — Koredan: D, CH, F, NL, PL, S, ZA, ZW

Bonanza
D. Wz. Nr. 885 502; S. — Kormarie: D, F

Bonny (Kordes' Rose Bonny)
D. Wz. Nr. 923 193; Sortenbezeichnung: Korniebon

Bourgogne
D. Wz. Nr. 1 050 748

Bremer Stadtmusikanten
D. Wz. Nr. 39 944 457, I. Wz. Nr. 735 315; S. — Korterschi: D, EU, CH

Brinessa
D. Wz. Nr. 1 136 477

Burghausen (Kordes' Rose Burghausen)
D. Wz. Nr. 936 492; S. — Koronto: D

Burgund 81 (Kordes' Rose Burgund)
D. Wz. Nr. 948 710, I. Wz. Nr. 425 356, DK Wz. Nr. 1300, S Wz. Nr. 200 257; S. — Korgund: D, GB, NZ

Caramella
D. Wz. Nr. 2 073 889, I. Wz. angemeldet; S. — Korkinteral: D, EU

Champagner (Kordes' Rose Champagner)
D. Wz. Nr. 1 032 499, BNL Wz. Nr. 405 041, BR, EC Wz. Nr. 3059; S Wz. — Interrose Nr. 178 327; P. — Korampa: I Nr. 625, MA Nr. 22 132, USA Nr. 5411; S. — Korampa: D, DK, E, EC, GB, IL, J, NL, ZA, ZW

Charmant (Kordes' Rose Charmant)
D. Wz. Nr. 1 081 379; S. — Korpeligo: D, EU, CH, PL

Christel von der Post
D. Wz. Nr. 1 131 107, I. Wz. Nr. 556 231; S. — Korpora: D, CH

Class Act
S. — Jacare: D

Climbing Goldmarie
S. — Korkuma: D, EU

Coral Dawn
D. Wz. Nr. 674 241

Cordula
D. Wz. Nr. 788 927, A Wz. Nr. 96 301, CH Wz. Nr. 405 882; Sortenbezeichnung: Kortri

Daniela
D. Wz. Nr. 1 091 875, DK Wz. Nr. 2662; P. — Korlunta: I Nr. 871; S. — Korlunta: D, F

Daydream
D. Wz. Nr. 1 088 105; Sortenbezeichnung: Dicjeep

Diamant
D. Wz. Nr. 746 816, I. Wz. Nr. 244 540; S. — Korgazell: D, EU, ZA

Die Welt (Kordes' Rose Die Welt)
D. Wz. Nr. 948 709, A Wz. Nr. 94 651, BNL Wz. Nr. 368 359; Sortenbezeichnung: Diekor; S. — The World: NZ

Domstadt Fulda (Kordes' Rose Domstadt Fulda)
D. Wz. Nr. 2 013 557, I. Wz. Nr. 725 823; S. — Kortanken: D, AUS, CH, NL

Dornröschenschloss Sababurg
D. Wz. Nr. 2 020 500, I. Wz. Nr. 610 236; S. — Kortensei: D, NZ

Dorola (Kordes' Rose Dorola)
D. Wz. Nr. 936 396; Sortenbezeichnung: Macshana

Dortmund (Kordes' Rose Dortmund)
D. Wz. Nr. 674 247

Duftzauber (Kordes' Rose Duftzauber)
D. Wz. Nr. 839 823, I. Wz. Nr. 361 369; DK Wz. — Leonora Christine Nr. 5692; S. — Korzaun: D, DK, GB, IRL, NZ

Elveshörn
D. Wz. Nr. 1 074 867, I. Wz. Nr. 725 647; S. — Korbotaf: D, J

Esmeralda (Kordes' Rose Esmeralda)
D. Wz. Nr. 987 276, I. Wz. Nr. 445 971, DK Wz. Nr. 1970, S Wz. Nr. 167 470; S. — Kormalda: D, CH, GB, NZ, ZW

Evening Star (Jackson & Perkins Rose Evening Star)
D. Wz. Nr. 908 909

Fairy Queen
I. Wz. angemeldet; S. — Fairy Queen: EU

Felicitas
D. Wz. Nr. 2 070 917, I. Wz. Nr. 686 364; S. — Korberis: D, EU, CH, J, PL

Flamingo (Kordes' Rose Flamingo)
D. Wz. Nr. 647 032, BNL Wz. — Veronica Nr. 369 606; EC Wz. Nr. 3082, F Wz. — Veronika Nr. 1 688 091; S Wz. Nr. 201 832; angemeldet: BR; P. — Korflüg: MA, USA Nr. 5575; S. — Korflüg: D, E, EC, GB, IL, NL, ZW

Flammentanz
D. Wz. Nr. 675 576; Sortenbezeichnung: Korflata

Fleurette
S. — Interette: D

Flirt
D. Wz. Nr. 1 145 564; S. — Korkopapp: D, EU, CH

Florentina (Kordes' Rose Florentina)
D. Wz. Nr. 941 683

Freisinger Morgenröte (Kordes' Rose Freisinger Morgenröte)
D. Wz. Nr. 1 121 092; S. — Kormarter: D, GB

Freude (Kordes' Rose Freude)
D. Wz. Nr. 909 602, I. Wz. Nr. 401 206, BNL Wz. Nr. 383 282, DK Wz. Nr. 3968; S. — Decorat: D, DK

Friesia (Kordes' Rose Friesia)
D. Wz. Nr. 899 293, I. Wz. Nr. 393 447, DK Wz. Nr. 4019, F Wz. Nr. 209 410, S Wz. Nr. 306 170, ZA Wz. Nr. 5065; S. — Korresia: DK, F, NL, ZW

Funkuhr (Kordes' Rose Funkuhr)
D. Wz. Nr. 1 068 082; S. — Korport: D

Gärtnerfreude (Kordes' Rose Gärtnerfreude)
D. Wz. Nr. 802 002, I. Wz. Nr. 297 582; angemeldet: EU; S. — Korstesgli: D, EU, CH, GB, PL

Gartenzauber
D. Wz. Nr. 747 826, I. Wz. Nr. 244 543; S. — Kornacho: D

Georgette
D. Wz. Nr. 1 061 604; S. — Koracona: D

Glendora
D. Wz. Nr. 986 277, I. Wz. Nr. 445 342; S. — Korhuba: D, CH

Gletscherfee
D. Wz. Nr. 1 172 890; S. — Kordomal: D, NZ

Godewind
D. Wz. Nr. 1 176 423; S. — Korbraufo: D

Golden Holstein (Kordes' Rose Golden Holstein)
D. Wz. Nr. 1 134 631, F Wz. Nr. 1 644 468; S. — Kortikel: D, CH, PL

Golden Medaillon (Kordes' Rose Golden Medaillon)
D. Wz. Nr. 1 061 609; S. — Kornanze: D, NZ, PL

Golden Showers
D. Wz. Nr. 39 620 033

Goldener Olymp (Kordes' Rose Goldener Olymp)
D. Wz. Nr. 1 045 020, DK Wz. Nr. 2663; S. — Korschnuppe: D, NZ

Goldmarie 82
D. Wz. Nr. 711 432, I. Wz. Nr. 209 948, DK Wz. Nr. 4109; S. — Korfalt: D, B, DK, NL, ZW

Goldtopas (Kordes' Rose Goldtopas)
D. Wz. Nr. 771 863; Sortenbezeichnung: Kortossgo

Gräfin Sonja
D. Wz. Nr. 1 154 828, S. — Korfeimot: D, CH, NL, NZ, PL

Grandhotel
D. Wz. Nr. 908 908

Gruß an Bayern (Kordes' Rose Gruß an Bayern)
D. Wz. Nr. 880 450, BNL Wz. Nr. 384 085; Sortenbezeichnung: Kormun

Gruß an Heidelberg
D. Wz. Nr. 39 620 031, DK Wz. — Heidelberg Nr. 99; Sortenbezeichnung: Korbe

Händel (McGredy's Händel)
D. Wz. Nr. 803 766

Hamburger Deern
D. Wz. Nr. 39 636 258; S. — Korpalud: D

Hansa-Park
D. Wz. Nr. 2 066 754; S. — Korfischer: D, AUS, NZ

Hansaland
D. Wz. Nr. 1 136 472, DK Wz. Nr. 3860; S. — Korhassi: D, DK, GB, NL, PL

Harlekin (Kordes' Rose Harlekin)
D. Wz. Nr. 1 092 739; S. — Korlupo: D, NL, NZ

Harmonie
D. Wz. Nr. 674 243, I. Wz. Nr. 729 214; S. — Kortember: D, E, NZ, ZW

Heckenfeuer
D. Wz. Nr. 1 054 779, I. Wz. Nr. 725 644; S. — Korrohe: D

Heckenzauber (Kordes' Rose Heckenzauber)
D. Wz. Nr. 1 061 603; S. — Macrexy: D

Heidekind
D. Wz. Nr. 1 077 876, I. Wz. Nr. 725 635; F Wz. — Esterel Nr. 1 539 212; S. — Koriver: D, DK, F

Heidekönigin
D. Wz. Nr. 1 081 378, BNL Wz. Nr. 412 104, I. Wz. Nr. 725 636; S. — Kordapt: D, F, GB, NL

Heidelinde
D. Wz. Nr. 1 136 473, BNL Wz. Nr. 616 187; S. — Kordehei: D, NZ

Heideröslein — Nozomi
D. Wz. Nr. 950 006

Heideschnee
D. Wz. Nr. 1 137 666; P.: USA Nr. 10 637; S. — Korconta: D, NZ, ZW

Heidesommer (Kordes' Rose Heidesommer)
D. Wz. Nr. 1 048 022, DK Wz. Nr. 693; S. — Korlirus: D, ZW

Heinzelmännchen (Kordes' Rose Heinzelmännchen)
D. Wz. Nr. 1 045 021, S. — Kornuma: D

Helmut Schmidt
D. Wz. Nr. 1 003 334, BNL Wz. Nr 384 681; S. — Korbelma: D, GB, IRL, ZW

Holstein (Kordes' Rose Holstein)
D. Wz. Nr. 1 073 923, F Wz. — Petit Marquis Nr. 1 373 811; P. — Korholst: USA Nr. 6117; S. — Korholst: D, CH, F

Holsteinperle (Kordes' Rose Holsteinperle)
D. Wz. Nr. 1 045 277, I. Wz. Nr. 725 638, DK Wz. — Heidi Nr. 3768; F Wz. — Testa Rossa Nr. 1382 546; S. — Kordiam: D, CH, DK, F

Home & Garden
D. Wz. angemeldet; S. — Korgrasotra: D, EU

Ilse Haberland
D. Wz. Nr. 693 829

Ilse Krohn superior
D. Wz. Nr. 705 337, A Wz. Nr. 96 302

Immensee (Kordes' Rose Immensee)
D. Wz. Nr. 1 032 592, BNL Wz. Nr 383 249, CH Wz. Nr. 321 043; F Wz. — Lac Rose Nr. 1 345 790; S. — Korimro: D, F, NL

Insel Mainau (Kordes' Rose Insel Mainau)
D. Wz. Nr. 767 560

Kardinal (Kordes' Rose Kardinal)
D. Wz. Nr. 812 560, I. Wz. Nr. 370 802, EC Wz. Nr. 3067, N Wz. Nr. 181493, ROK Wz. Nr. 358 393, S Wz. Nr. 193 701; angemeldet: CDN; P.: I Nr. 757, MA Nr. 22 131, USA Nr. 5848; S. — Korlingo: D, B, DK, E, EC, F, GB, IL, J, NL, ZA, ZW

Kleopatra
D. Wz. Nr. 2 065 105, EC Wz. Nr. 5367; S. — Korverpea: D, AUS, CH, GB, NL, PL, ZW

Knirps
D. Wz. Nr. 1 136 475, I. Wz. Nr. 722 451; S. — Korverlandus: D, EU, CH, PL

Königin der Rosen
D. Wz. Nr. 788 042, I. Wz. Nr. 283 835, S Wz. Nr. 111 732; F Wz. — Reine des Roses Nr. 746 274; Sortenbezeichnung: Korbico

Konrad Henkel (Kordes' Rose Konrad Henkel)
D. Wz. Nr. 1 045 018; S. — Korjet: D, NZ

Kordes' Brillant
D. Wz. Nr. 907 553, I. Wz. Nr. 472 161, DK Wz. Nr. 1839, GB Wz. Nr. 1 184 252; S. — Korbisch: D, B, DK, F

Kordes' Rose Lady Rose
D. Wz. Nr. 975 290, I. Wz. Nr. 441 839, F Wz. Nr. 1 397 577, S Wz. Nr. 170 907; S. — Korlady: D, CH, F, NZ, ZW

Kordes' Rose Sylvia
D. Wz. Nr. 957 449, A Wz. Nr. 96 296, BNL Wz. Nr. 376 628, CH Wz. Nr. 302 133, DK Wz. — Congratulation Nr. 683, EC Wz. Nr. 3091, F Wz. Nr. 1 615 189; S. — Korlift: D, F, GB, NZ, ZW

Kupferkönigin
D. Wz. Nr. 1 154 829; P. — Koranderer: USA angemeldet; S. — Koranderer: D, AUS, CH, NL, PL

Las Vegas (Kordes' Rose Las Vegas)
D. Wz. Nr. 909 350, BNL Wz. Nr 384 680, F Wz. Nr. 95 582 335; S. — Korgane: D, F, ZW

Lavaglut (Kordes' Rose Lavaglut)
D. Wz. Nr. 986 276, A Wz. Nr. 93 339, BNL Wz. Nr. 368 360, S Wz. Nr. 171 015; S. — Korlech: D, GB, ZA

Lavender Dream
D. Wz. Nr. 1 063 462; Sortenbezeichnung: Interlav

Leverkusen (Kordes' Rose Leverkusen)
D. Wz. Nr. 674 240

Lichtkönigin Lucia
D. Wz. Nr. 817 537, I. Wz. Nr. 345 302, S Wz. Nr. 114 640; Sortenbezeichnung: Korlilub

Liebeszauber
D. Wz. Nr. 727 350, I. Wz. Nr. 566 567; S. — Kormiach: D, CH, NZ, PL, ZW

Lilli Marleen
D. Wz. Nr. 713 127, I. Wz. Nr. 210 721, DK Wz. Nr. 1044, S Wz. Nr. 85 796; Sortenbezeichnung: Kolima

Linderhof
D. Wz. Nr. 39 744 491, I. Wz. Nr. 699 571; S. — Korelasting: D, EU, GB

Lolita (Kordes' Rose Lolita)
D. Wz. Nr. 899 609; Sortenbezeichnung: Litakor

Lovely Fairy
D. Wz. Nr. 2 035 465, I. Wz. Nr. 649 543; S. — Spevu: D, AUS, B, DK, F, GB, NL, NZ

Lucinde
D. Wz. Nr. 1 119 010; S. — Kortaly: D

Ludwigshafen am Rhein (Kordes' Rose Ludwigshafen am Rhein)
D. Wz. Nr. 929 972; Sortenbezeichnung: Korludwig

Lydia (Clubrose Lydia)
D. Wz. Nr. 899 610

Mabella
D. Wz. Nr. 886 519, I. Wz. Nr. 382 488, EC Wz. Nr. 3088; Sortenbezeichnung: Korgold

Märchenkönigin
D. Wz. Nr. 1 090 816; S. — Koroyness: D, CH, ZA, ZW

Maidy (Kordes' Rose Maidy)
D. Wz. Nr. 1 061 607, F Wz. Nr. 1 403 423; S. — Korwalbe: D, F, ZW

Mainaufeuer (Kordes' Rose Mainaufeuer)
D. Wz. Nr. 1 136 478, I. Wz. Nr. 602 563, BNL Wz. Nr. 557 893; P.: USA Nr. 9115; S. — Kortemma: D, B, CH, F, GB, J, NL, NZ, PL, ZA, ZW

Mandarin D. Wz. Nr. 1 107 394; DK Wz. — Mini Mandarin angemeldet; P. — Korcelin: I Nr. 1611; S. — Korcelin: D, DK, GB

Manita
D. Wz. Nr. 2 903 419, I. Wz. Nr. 644 838; S. — Korberuhig: D, NL, PL

Mannheim (Kordes' Rose Mannheim)
D. Wz. Nr. 759 996

Mariandel (Kordes' Rose Mariandel)
D. Wz. Nr. 1 060 159, I. Wz. Nr. 498 038, BNL Wz. Nr. 412 550; S Wz. — Carl Philip Nr. 171 347; S. — Korpeahn: D, B, DK, GB, NL, S

Marie-Luise Marjan
D. Wz. Nr. 39 853 586; S. — Korfinger: D, EU, CH, PL

Marina (Kordes' Rose Marina)
D. Wz. Nr. 925 226, I. Wz. Nr. 412 441, DK Wz. Nr. 1467; Sortenbezeichnung: Rinakor

Marondo
D. Wz. Nr. 1 157 944; S. — Kortitut: D

Marvelle
D. Wz. Nr. 2 903 421; S. — Mactaurang: D

Mein schöner Garten
D. Wz. der Burda Holding GmbH & Co. KG Nr. 39 646 511, I Wz. angemeldet; S. — Kormeneint: D, EU, CH, PL

Memoire (Kordes' Rose Memoire)
D. Wz. Nr. 1 130 431, BNL Wz. Nr. 438 274, DK Wz. Nr. 3859; S. — Korzuri: D, CH, DK, GB, NL, NZ, PL, ZA, ZW

ondiale
Wz. Nr. 1 167 326, I. Wz. Nr. 594 285;
— Korozon: D, CH, F, GB, NL, PL, ZA, ZW

lorgenrot
Wz. Nr. 1 077 875; Sortenbezeichnung:
orheim

lorgensonne
Wz. Nr. 1 129 965; S. — Korhoro: D

DR 1 Radio Niedersachsen
Wz. Nr. 39 528 430; S. — Koreledas: D, CH,
GB, NL, NZ

eon
Wz. Nr. 2 053 000, I. Wz. angemeldet;
— Kordatura: D, EU

eue Revue
Wz. Nr. 867 864, I. Wz. Nr. 368 108;
ortenbezeichnung Korrev

eues Europa (Kordes' Rose Neues Europa)
Wz. Nr. 802 341

icole (Kordes' Rose Nicole)
Wz. Nr. 1 043 278, I. Wz. Nr. 725 643,
C Wz. Nr. 3079, ROK Wz. Nr. 358 298;
ngemeldet: BR; S. — Koricole: ZA

range Juwel (Kordes' Rose Orange Jewel)
Wz. Nr. 1 108 748, DK Wz. Nr. 2088;
— Korkister: D, DK

almengarten Frankfurt (Kordes' Rose
almengarten Frankfurt)
Wz. Nr. 1 107 567, I. Wz. Nr. 725 594;
Wz. — Beauce Nr. 1 608 574; S. — Korsilan:
F, NL, NZ

ark Wilhelmshöhe (Kordes' Rose Park
ilhelmshöhe)
Wz. Nr. 1 108 941; Sortenbezeichnung:
orwilpa

arkdirektor Riggers
Wz. Nr. 702 852

arole
Wz. Nr. 2 066 760, I. Wz. angemeldet;
— Korbilant: D, EU

ascali
Wz. Nr. 1 049 705

each Melba
: D, NZ

ink Bassino
Wz. Nr. 2 072 558; S. — Korbasren: D,
US, CH, F, GB, J, NL, ZA, ZW

ink Robusta (Kordes' Rose Pink Robusta)
Wz. Nr. 1 093 322, I. Wz. Nr. 725 593,
NL Wz. Nr. 431 561, DK Wz. Nr. 3302, F Wz.
r. 1 539 369; S. — Korpinrob: D, DK, F, NL, S

oesie (Jackson & Perkins Rose Poesie)
Wz. Nr. 980 928; S. — Jacient: D

ostillion
Wz. Nr. 1 118 938, I. Wz. Nr. 685 714;
— Kortionza: D, EU, CH, PL

ueen Mother
Wz. Nr. 39 730 419; S. — Korquemu: GB,
A, ZW

amira
Wz. Nr. 1 118 939, I. Wz. Nr. 725 592,
NL Wz. Nr. 616 186; S. — Kormeita: D, GB

ebell
Wz. Nr. 1 069185, I. Wz. Nr. 646 847;
— Korvegata: D, CH

egensberg (McGredy's Rose Regensberg)
Wz. Nr. 987 123; Sortenbezeichnung:
lacyoumis

epandia (Kordes' Rose Repandia)
Wz. Nr. 1 034 652, BNL Wz. Nr. 384 679,
H Wz. Nr. 321 045; S. — Korsami: D, J

obusta (Kordes' Rose Robusta)
Wz. Nr. 987 769, I. Wz. Nr. 455 333,
K Wz. Nr. 1625; S. — Korgosa: D, DK, GB

osamunde
Wz. Nr. 929 223; Sortenbezeichnung:
ormunde

osarium Uetersen (Kordes' Rose Rosarium
etersen)
Wz. Nr. 950 471, A Wz. Nr. 93 447,
NL Wz. Nr. 626 872, DK Wz. Nr. 4018;
ortenbezeichnung: Kortersen

oselina
Wz. Nr. 2 013 556, DK Wz. Nr. 1663; P.:
SA Nr. 9011; S. — Korsaku: D, GB, NL, NZ, PL

osendorf Sparrieshoop
Wz. Nr. 1 121 091; S. — Kordibor: D

osenfee (Jackson & Perkins Rose Rosenfee)
Wz. Nr. 838 787

osenprofessor Sieber
Wz. Nr. 39 638 889; S. — Korparesni: D,
U, CH, PL

osenresli
Wz. Nr. 1 061 602, DK Wz. Nr. 2392;
— Korresli: D, DK

osenstadt Zweibrücken (Kordes' Rose
osenstadt Zweibrücken)
Wz. Nr. 1 129 968; S. — Korstatis: D, NZ

oseromantic
Wz. Nr. 1 063 842; Sortenbezeichnung:
orsommer

osi Mittermaier (Kordes' Rose Rosi
Mittermaier)
Wz. Nr. 960 550, A Wz. Nr. 93 340;
ortenbezeichnung: Kormiora

osmarin (Kordes' Rose Rosmarin)
Wz. Nr. 803 763, I. Wz. Nr. 345 301;
— Korfanto: D, J

osy Carpet
Wz. Nr. 1 061 605; S. — Intercarp: D

ote Flamme (Kordes' Rose Rote Flamme)
Wz. Nr. 893 672

ote Max Graf (Kordes' Rose Rote Max Graf)
Wz. Nr. 1 005 709, I. Wz. Nr. 725 639,
NL Wz. Nr. 368 358, F Wz. Nr. 1 331 186;
— Kormax: D, GB

otilia
Wz. Nr. 33 954 259, I. Wz. Nr. 740 098;
— Korvillade: D, EU, CH

oyal Bassino
Wz. Nr. 1 172 392, I. Wz. Nr. 568 486;
— Korfungo: D, CH, J, NZ

ugelda
Wz. Nr. 1 136 476, I. Wz. Nr. 671 350;
— Korruge: D, NL, NZ

Salita
D. Wz. Nr. 1 091 876, I. Wz. Nr. 725 595, BNL
Wz. Nr. 633 587, DK Wz. Nr. 6362, F Wz. Nr.
1 602 571; S. — Kormorlet: D, F

Samba
D. Wz. Nr. 763 023, I. Wz. Nr. 274 419;
Sortenbezeichnung: Korcapas

Schleswig (Kordes' Rose Schleswig)
D. Wz. Nr. 1 073 924; F Wz. — Lagonda Nr.
1 372 683; S. — Kortara: D, CH

Schloss Balthasar
D. Wz. Nr. 39 632 659; S. — Korpalmor: D, NL

Schloss Mannheim (Kordes' Rose Schloss
Mannheim)
D. Wz. Nr. 924 907, CH Wz. Nr. 269 971;
Sortenbezeichnung: Korschloss

Schneeküsschen
D. Wz. Nr. 1 172 891; S. — Kornemuta: D

Schneewittchen
D. Wz. Nr. 39 958 967, I. Wz. Nr. 731 505,
DK Wz. Nr. 832, F Wz. Nr. 196 284,
S Wz. Nr. 83 533; Sortenbezeichnung: Korbin

Schwanensee
D. Wz. Nr. 893 671

Schwarze Madonna (Kordes' Rose Schwarze
Madonna)
D. Wz. Nr. 935 495, I. Wz. Nr. 594 284;
S. — Korschwama: D, AUS, CH, GB, NL, PL,
ZA, ZW

Sebastian KNEIPP
(Schutzmarke der Kneipp-Werke);
S. — Korpastato: D, EU, CH, PL

Shocking Blue (Kordes' Rose Shocking Blue)
D. Wz. Nr. 924 841, I. Wz. Nr. 412 440,
EC Wz. Nr. 3086, ZA Wz. Nr. 5061;
S. — Korblue: D, GB, ZW

Sir Henry
D. Wz. Nr. 1 118 935; Sortenbezeichnung:
Koropas

Sommerabend
D. Wz. Nr. 1 174 379, I. Wz. Nr. 671 352;
S. — Kormarec: D, AUS, CH, NL

Sommermärchen
D. Wz. Nr. 2 013 558, I. Wz. Nr. 590 560,
DK Wz. Nr. 4793; S. — Korpinka: D, AUS, B,
CH, DK, F, GB, NL, NZ, PL, S, ZA, ZW

Sommermorgen
D. Wz. Nr. 1 174 380; P.: USA Nr. 8872;
S. — Korfullwind: D, B, GB, J, NL, NZ, PL

Sommerwind
D. Wz. Nr. 1 077 981, I. Wz. Nr. 498 039,
DK Wz. Nr. 4110, F Wz. — Vent d'ete Nr.
1 404 489, S Wz. Nr. 205 640; S. — Korlanum:
D, B, DK, F, GB, IRL, J, NL, S, ZW

Sonnenkind
D. Wz. Nr. 39 859 126, I. Wz. Nr. 713 966;
P.: I Nr. 870; S. — Korhitom: D, DK, F, GB

Späth 250 — Späth's Jubiläum
D. Wz. Nr. 873 823

Speelwark
D. Wz. Nr. 39 858 261, I. Wz. Nr. 718 798;
S. — Korwarpeel: D, EU, AUS, CH, PL

Sunflare
D. Wz. Nr. 1 049 571; Sortenbezeichnung:
Jacjem

Sunny Rose
D. Wz. Nr. 2 010 930, I. Wz. angemeldet;
S. — Korkilgwen: D, EU

Sympathie
I. Wz. Nr. 289 064, S Wz. Nr. 111 991

Tatjana
D. Wz. Nr. 877 325, I. Wz. Nr. 377 955;
Sortenbezeichnung: Kortat

The Queen Elizabeth Rose
D. Wz. Nr. 687 214

Tornado (Kordes' Rose Tornado)
D. Wz. Nr. 885 304, I. Wz. Nr. 381 513;
Sortenbezeichnung: Kortor

Tradition
D. Wz. Nr. 801 998, I. Wz. Nr. 297 580;
S. — Korkeltin: D, CH, GB, NL, PL, S

Träumerei
D. Wz. Nr. 896 800, I. Wz. Nr. 391 640,
DK Wz. Nr. 832; F Wz. — Reverie Nr.
1 229 769; ZA Wz. — Dreaming Nr. 5059;
Sortenbezeichnung: Reikor

Travemünde (Kordes' Rose Travemünde)
D. Wz. Nr. 853 321, A Wz. Nr. 96 298,
F Wz. Nr. 773 095

Trier 2000 (Kordes' Rose Trier 2000)
D. Wz. Nr. 1 073 920, I. Wz. Nr. 725 645,
BNL Wz. Nr. 625 469; S. — Kormetter: D, GB,
IRL, ZA

Uhlarium
S.: EU

Uhlsylt
S.: EU

Ulmer Münster (Kordes' Rose Ulmer
Münster)
D. Wz. Nr. 1 024 979, I. Wz. Nr. 725 637;
S. — Kortello: D

Uwe Seeler (Kordes' Rose Uwe Seeler)
D. Wz. Nr. 873 822; F Wz. — Orange Vilmorin
Nr. 150 491; Sortenbezeichnung: Korsee

Valencia (Kordes' Rose Valencia)
D. Wz. Nr. 975 356, I. Wz. Nr. 566 568,
F Wz. Nr. 1 644 467; S. — Koreklia: D, CH, F,
GB, PL, ZW

Vogelpark Walsrode (Kordes' Rose
Vogelpark Walsrode)
D. Wz. Nr. 1 123 660; S. — Korlomet: D

Weisse Immensee (Kordes' Rose Weisse
Immensee)
D. Wz. Nr. 1 032 593, BNL Wz. Nr 389 006,
CH Wz. Nr. 321 046; F Wz. — Lac Blanc Nr.
1 345 789; S. — Korweirim: D, F, GB, NL

Weisse Max Graf (Kordes' Rose Weisse Max
Graf)
D. Wz. Nr. 1 045 276, BNL Wz. Nr 390 709;
S. — Korgram: D, GB

Weisse Wolke
D. Wz. Nr. 1 072 085, F Wz. — Nuage Blanc
Nr. 96 636 259; S. — Korstacha: D, F, GB, NZ

Westerland (Kordes' Rose Westerland)
D. Wz. Nr. 866 225, I. Wz. Nr. 365 981,
DK Wz. Nr. 287, ZA Wz. Nr. 5064; Sorten-
bezeichnung: Korlawe

Westfalenpark (Kordes' Rose Westfalenpark)
D. Wz. Nr. 1 092 741, F Wz. — Chevreuse Nr.
1 539 218; S. — Korplavi: D, F, NZ

Wienerwald (Kordes' Rose Wienerwald)
D. Wz. Nr. 899 197, I. Wz. Nr. 393 124

Yellow Fleurette
S. — Interwell: D

Zitronenjette
D. Wz. Nr. 1 089 488; S. — Korjoni: D

Zwergenfee (Kordes' Rose Zwergenfee)
D. Wz. Nr. 989 099; Sortenbezeichnung:
Korfee

Zwergkönig 78
D. Wz. Nr. 665 570, I. Wz. Nr. 725 605,
BNL Wz. Nr. 369 890; S. — Korkönig: D

Zwergkönigin 82
D. Wz. Nr. 678 002, I. Wz. Nr. 725 640;
S. — Korwerk: D

Außer den in diesem Katalog angebotenen Rosensorten besteht ein Marken- und/oder Sortenschutz für folgende Sorten bzw. Namen:

Aalsmeer Gold (Kordes' Rose Aalsmeer Gold)
D. Wz. Nr. 975 288, A Wz. Nr. 93 820,
BNL Wz. Nr. 382 743, CO Wz. Nr. 203 230,
EC Wz. Nr. 3074, F Wz. Nr. 1 521 228,
ROK Wz. Nr. 358 289, S Wz. Nr. 208 247;
P.: MA; S. — Bekola: D, CH, E, NL, ZW

Absolut
D. Wz. Nr. 39 549 166

Adagio
D. Wz. Nr. 39 508 356

Alaska
D. Wz. Nr. 2 012 631

Alibi
D. Wz. Nr. 2 052 998

Alko
DK Wz.

Allgold
D. Wz. Nr. 702 349

Aloha
D. Wz. Nr. 2 072 559, I Wz. Nr. 690 397, BR;
S. — Kormarcus: D, EU, CH, EAK, IL, J, N, NL,
PL, ZA, ZW

Aloha Kordana
S. — Korseluga: EU, J

Amadeus
D. Wz. Nr. 2 015 508, I. Wz. Nr. 671 351,
BNL Wz. Nr. 600 879, ROK Wz. Nr. 0 438 615,
angemeldet: BR, IND; S. — Korsetag: D, EU,
AUS, CH, EAK, EC, IL, J, N, PL, ZW

Amaretto
D. Wz. Nr. 2 089 501, S. — Kormudela: D, CO,
EC, F, ZW

Amber Kordana
S. — Korbritta: D, EU, CDN, DK, J; P.: USA
Nr. 11 146

Ambossfunken — Anvil Sparks
D. Wz. Nr. 747 827

Amore
BNL Wz. Nr. 587 485; S. — Kornijfla: D, EAK,
F, IL, J, N, NL, ZW

Amorosa
D. Wz. Nr. 2 052 997, EC Wz. Nr. 0874;
angemeldet: BR; P.: USA Nr. 9044;
S. — Korignale: D, EC, IL, J, P, ZA, ZW

Anabell Kordana
S. — Koranalafi: EU

Andrea Stelzer
S. — Kofachrit: ZA, ZW

Angel
D. Wz. Nr. *39 850 626*

Angelika
S. — Volki: D, EAK, EC, J, NL, ZA, ZW

Angelique (Kordes' Rose Angelique)
D. Wz. Nr. 999 872; P.: I Nr. 621,
MA Nr. 22 122, USA Nr. 5012; S. — Ankori: E

Anjou
F Wz. Nr. 1 539 213; S. — Kornicken: F

Antike Kordana
S. — Koridambu: EU

Antoinette
S. — Koriganta: ZA, ZW

Apache
D. Wz. Nr. 39 850 628, I. Wz. Nr. 739 010;
S. — Kordrina: CO, EC

Arena's Dream
BNL Wz. Nr. 589 872; P. — Kordreweer:
USA Nr. 11 355; S. — Kordreweer: CDN, J, SF

Aruba
BNL Wz. Nr. 561 847; S. — Specawijk: IL, ZW

Athena (Kordes' Rose Athena)
D. Wz. Nr. 1 020 857, BNL Wz. Nr. 369 739,
CO Wz. Nr. 203 231, EC Wz. Nr. 3060;
P.: MA Nr. 22 126; S. — Rühkor: E, EC

Bajazzo
D. Wz. Nr. 747 862

Ballet
D. Wz. Nr. 701 381, I. Wz. Nr. 202 289;
S. — Korelzoda: D, EU, CH, CO, EAK, EC, IL,
N, PL, ZA, ZW

Ballet Kordana
S. — Korpidanz: EU

Bambola
D. Wz. Nr. 39 522 936; P.: I Nr. 1462;
S. — Patbol: EC, F, J

Barby
D. Wz. Nr. 2 065 106; S. — Koraby: D

Belami
D Wz. Nr. 802 340; S. — Korprill: ZA

Belleza
D. Wz. Nr. 2 066 757

Bellona (Kordes' Rose Bellona)
D. Wz. Nr. 914 681, I. Wz. Nr. 410 971,
EC Wz. Nr. 3808; S. — Koryobol: IL, ZW

Better Times
D. Wz. Nr. 39 508 351

Beverly
D. Wz. Nr. 39 508 352

Black Beauty
D. Wz. angemeldet, BNL Wz. Nr. 593 914;
P.: USA Nr. 11 185, S. — Korfleur: D, AUS,
CDN, CH, EAK, F, IL, J, N, NL, NZ, PL

Bles Bridges
S. — Koramphi: ZA

Bloemfontein
S. — Kortrolle: ZA

Blue Sky
D. Wz. Nr. 1 145 562, EC Wz. Nr. 3077;
S. — Korexo: E, ZW

Boksburg Fantasia
S. — Kornitzel: ZA, ZW

Bonapart
D. Wz. Nr. 39 508 330

Bordeaux Kordana
S. — Korrovino: EU, J

Bridget
S. — Koreibei: ZA, ZW

Bright Smile
D. Wz. Nr. 1 018 603; Sortenbezeichnung:
Dicdance

Bronze Masterpiece
D. Wz. Nr. 747 828

Bugatti
D. Wz. Nr. 39 856 058

Cadillac
BNL Wz. Nr. 444 759, EC Wz. Nr. 3073;
Wz. angemeldet: CO; P.: MA Nr. 22 271;
S. — Korveril: CO, E, EC, IL, PL, ZW

Calibra
D. Wz. Nr. 2 016 847, BNL Wz. Nr. 522 271,
H Wz. Nr. 140 425, N Wz. Nr. 181 489, ROK
Wz. Nr. 358 295; P.: H Nr 210 221, USA Nr.
9043; angemeldet: I; S. — Korcrisett: D, EU,
AUS, CH, EAK, EC, F, IL, J, NL, P, PL, S, ZA,
ZW

Calibra Kordana
S. — Kordakila: EU

Candella
D. Wz. Nr. 1 152 809; S. — Macspeegou: D

Caramella
D. Wz. Nr. 2 073 889, BNL Wz. Nr. 562 736;
S. — Korbretei: D, CO, EC, J, ZA, ZW

Caribbean
P. — Korbirac: USA Nr. 8592

Carmina Kordana
S. — Korlusma: D, EU, DK

Carmine Button
S. — Korgloxie: ZA, ZW

Carnaval
D. Wz. Nr. 952 215, ROK Wz. Nr. 358 390;
F Wz. — Clip Rose Nirp Nr. 1 426 807;
angemeldet: BR; P. — Korfrilla: I Nr. 866,
MA Nr. 21 924; S. — Korfrilla: D, CO, E, EC,
IL, J, ZW

Carousel
D. Wz. Nr. 39 965 301, I. Wz. Nr. 737 379;
S. — Kormagoro: EU, CO, EC, ZW

Casino
D. Wz. Nr. 30 076 910

Champagner Kordana
S. — Kornisecco: EU

Chardony
D. Wz. Nr. 1 089 490; Sortenbezeichnung:
Macrelea

Cherry Lady
D. Wz. Nr. 39 872 453, I. Wz. Nr. 721 526;
angemeldet: ROK; S. — Kornafiro: EU, AUS,
N, ZA, ZW

Chess
S. — Intertra: D

Chica
D. Wz. Nr. 1 160 154; S. — Kortachomet: D,
B, CH, E, EC, IL, J, NL, PL, S, SF, ZW

Chica Kordana
S. — Korprolit: D, EU, CDN, DK, J;
Patent: USA Nr. 11 154

Christine
S. — Korsaphil: D, B, J, N, SF, ZW

Cinderella
D. Wz. Nr. 2 052 999, BNL Wz. Nr. 562 734;
S. — Koribra: D, EAK, EC, J, NL, ZW

Circus
D. Wz. Nr. 699 832, I. Wz. Nr. 690 196,
EC Nr. 3466; angemeldet: BR, CO, ROK;
S. — Korlumara: D, EU, AUS, CH, CO, EAK,
EC, IL, J, N, NL, PL, ZA, ZW

City of Pretoria
S. — Korseubel: ZW

Clivia (Kordes' Rose Clivia)
D. Wz. Nr. 980 094, EC Wz. Nr. 2477;
Sortenbezeichnung: Kortag

Cobra
D. Wz. Nr. 39 508 350, I. Wz. Nr. 651 861

Coco
D. Wz. Nr. 1 145 566; P. — Korferse:
I Nr. 1204, MA; S. — Korferse: D, DK, E, EC,
F, IL, ZW

Compass-Rose
S. — Korwisco: GB

Coon Carnival
ZA Wz. Nr. 7619; Sortenbezeichnung: Capekor

Coral Button
S. — Korzaster: ZW

Corazon
D. Wz. Nr. 39 549 170, I. Wz. Nr. 670 376

Corinna
D. Wz. Nr. 2 045 787; S — Korpico: D, EC

Corinna Kordana
S. — Kormanro: D, EU, J

Corrie
D. Wz. Nr. 952 684, EC Wz. Nr. 3807; H Wz.
Nr. 143 808; S. — Korproha: EC, ZW

Corvette
D. Wz. Nr. 1 145 563, I. Wz. Nr. 696 858,
BNL Wz. Nr. 444 757, CO Wz. Nr. 209 169,
N Wz. Nr. 181 490, ROK Wz. Nr. 358 290;
P.: H Nr. 214 265, USA Nr. 11 189;
S. — Korveco: D, B, CDN, CH, CO, E, EAK,
EC, F, GB, IL, J, NL, P, PL, S, SF, ZA, ZW

Corvette Kordana
P. Korbigman: USA; S. — Korbigman: EU

Cream Dream
BNL Wz. Nr. 593 912; P.: USA Nr. 11 387; S. — Koromtar: D, AUS, CDN, EAK, IL, J, SF, ZW
Creeper
D. Wz. angemeldet
Crimson Bouquet
P. — Korbeteilich: USA
Cubana (Kordes' Rose Cubana)
D. Wz. Nr. 936 491, EC Wz. Nr. 3072; angemeldet: CO; S. — Korsorb: AUS, EC, ZA, ZW
Cubana (Garten)
D. Wz. Nr. 936 491; S. — Korpatetof: D
Cubana Kordana
S. — Korsarog: EU
Cumbaja
BNL Wz. Nr. 561 845; S. — Korlako: ZW
Daisy Rose
S. — Kordaisy: ZW
Dallas
Wz.: BR Nr. 818 753 994, CO Nr. 185 501, EC Nr. 3066, F Nr. 1 299 771, P Nr. 314 913, ROK Nr. 395 630, USA Nr. 1 792 826; P.: I. Nr. 617, MA Nr. 22 128; S. — Korlimit: D, CO, E, EC, F, IL, J, NL, NZ, ZA, ZW
Dani
BNL Wz. Nr. 602 447; S. — Korjan: D, EAK, NL, SF, ZW
Darthuizer Orange Fire
D. Wz. Nr. 1 129 966; S. — Interfire: D
Delicia (Kordes' Rose Delicia)
D. Wz. Nr. 1 061 606; S. — Korgatum: ZA, ZW
Denise
S. — Korabriki: B, NL
Die Krone
A Wz. Nr. 98 126
Don Juan
D. Wz. Nr. 719 969
Donna
D. Wz. Nr. 39 508 381
Dorandi
S. — Korlette: D, NL, ZW; P. — Korlette: USA Nr. 11 271
Dream
D. Wz. Nr. 2 089 500, BNL Wz. Nr. 561 846, CO Wz. Nr. 209 170, ROK Wz. Nr. 358 391; P. angemeldet: H, USA Nr. 11 269; S. — Kormiller: D, AUS, CH, CO, EAK, EC, F, GB, IL, J, N, NL, NZ, P, PL, S, SF, ZA, ZW
Duett
D. Wz. Nr. 3 004 668; S. — Kortraupfi: EU, EAK, ZW
Duett Kordana
S. — Korlobea: EU
Durban July
S. — Durbankor: ZW
Edon
BNL Wz. Nr. 576 638; S. — Korkouw: IL, J, ZW
Ehrensache
D. Wz. Nr. 2 012 632
Ekstase
D. Wz. Nr. 2 047 681, BNL Wz. Nr. 522 273, EC Wz. Nr. 0875, N Wz. Nr. 170 182, ROK Wz. Nr. 424 958; P. — Korazerka: H Nr. 214 252; S. — Korazerka: D, AUS, CH, E, EC, F, GB, IL, J, N, NL, P, PL, S, ZA, ZW
Electron
D. Wz. Nr. 39 961 384, A Wz. Nr. 73 384
Elfried
DK Wz. Nr. 8751
Eliza
D. Wz. Nr. 2 903 423, I. Wz. Nr. 644 839, BNL Wz. Nr. 562 738, ROK Wz. Nr. 358 291; angemeldet: CO; P.: USA Nr. 9752; S. — Korlis: D, AUS, CH, CO, EC, F, IL, J, N, NL, P, PL, ZA, ZW
Eliza Kordana
S. — Kormagneto: D, EU, J
Elysium
D. Wz. Nr. 747 863, I. Wz. Nr. 244 542; Sortenbezeichnung: Korumelst
Emely
D. Wz. Nr. 2 066 758, BNL Wz. Nr. 568 299; ROK Wz. Nr. 358 296; S. — Korgenoma: D, AUS, CH, EC, IL, J, N, P, SF, ZA, ZW
Emely 2000
S. — Korcapdra: EU, EAK
Empire
D. Wz. Nr. 39 549 171
Enjoy
D. Wz. Nr. 39 549 167
Escimo
D. Wz. Nr. 1 159 799, CO Wz. Nr. 209 173, EC Wz. Nr. 3806, H Wz. Nr. 145 481, N Wz. Nr. 181 491, ROK Wz. Nr. 358 392, S Wz. Nr. 235 473; P.: H Nr. 213 009, I Nr. 1609, MA Nr. 22 272, USA Nr. 8 580; S. — Korcilmo: D, AUS, B, CDN, CH, CO, DK, E, EAK, EC, F, GB, J, NL, NZ, PL, ZA, ZW
Escimo Kordana
S. — Koralbavan: EU
Esprit
BNL Wz. Nr. 620 749; S. — Koresswik: EAK, J, ZW
Esprit Kordana
S. — Korstrunek: EU
Esther
BNL Wz. Nr. 866 290; S. — Korruicil: D, AUS, CDN, EAK, IL, J, NL, SF, ZW
Esther Geldenhuys
S. — Korskipei: ZA, ZW
Esther Ofarim (Kordes' Rose Esther Ofarim)
I. Wz. Nr. 371 847
Eternity
D. Wz. Nr. 2 066 755
Europa (Kordes' Rose Europa)
D. Wz. Nr. 1 112 122, EC Wz. Nr. 2878, N Wz. Nr. 194 628, S Wz. Nr. 212 981; P.: I Nr. 1070, MA Nr. 22 127, USA Nr. 6513; S. — Kortexung: D, DK, E, EAK, EC, GB, IL, ZW
Evelien
S. — Interlien: D
Evita
BNL Wz. Nr. 602 449; S. — Kormoci: D, J, NL, ZW
Evita Kordana
S. — Korperlama: D, DK, NL
Eyepaint
D. Wz. Nr. 954 437
Fabiola
D. Wz. Nr. 2 045 790
Fair Play
S. — Interfair: D
Fantasia (Kordes' Rose Fantasia)
D. Wz. Nr. 926 349, EC Wz. Nr. 3084; S. — Korprovia: D, EU, CH, EAK, IL, J, NL, PL, ZW
Fantasia Kordana
S. — Korfonsova: EU
Fantasia Mondiale
S. — Korsata: D, EU
Fee
D. Wz. Nr. 767 563; S. — Kormasyl: ZW
Fee des Neiges
Wz. Nr. 196 284
Ferrara (Kordes' Rose Ferrara)
D. Wz. Nr. 1 159 800
Festival
S. — Kordialo: GB
Feuerzauber
D. Wz. Nr. 836 992, I. Wz. Nr. 353 727; Sortenbezeichnung: Korfeu
Feurio
D. Wz. Nr. 684 485
First (Kordes' Rose First)
D. Wz. Nr. 1 157 946
First Gold
D. Wz. Nr. 39 631 895
Flammenspiel (Kordes' Rose Flammenspiel)
D. Wz. Nr. 926 306, CH Wz. Nr. 274 687
Flirt
D. Wz. Nr. 1 145 564, EC Wz. Nr. 3805; P.: I. Nr. 1622; S. — Korvondra: D, E, EC, F, GB, IL, J, PL, ZW
Flirt Kordana
S. — Korskadela: EU
Florence (Kordes' Rose Florence)
D. Wz. Nr. 1 107 566, BNL Wz. Nr 427 241, EC Wz. Nr. 3090; P.: I. Nr. 1073, MA Nr. 22 270; S. — Kornagent: DK, E, EC, F, IL, PL, ZW
Folklore (Kordes' Rose Folklore)
D. Wz. Nr. 942 750, I. Wz. Nr. 421 787, ZA Wz. Nr. 5063; Sortenbezeichnung: Korlore
Fortuna (Kordes' Rose Fortuna)
D. Wz. Nr. 939 063, I. Wz. Nr. 425 355, ZA Wz. Nr. 5062; Sortenbezeichnung: Kortuna
Foxy Kordana
S. — Kordenzen: D, DK
Foxy Kordana 94
S. — Korfasso: D, DK, NL
Freiheitsglocke — Liberty Bell
I. Wz. Nr. 274 285
Friesengold (Kordes' Rose Friesengold)
D. Wz. Nr. 1 121 093
Frisco
D. Wz. Nr. 39 651 982, I. Wz. Nr. 681 271, BNL Wz. Nr. 408 102, EC Wz. Nr. 3089, N Nr. 197 351, ROK Wz. Nr. 358 292, S Wz. Nr. 201 833, angemeldet: BR, CO; P.: I Nr. 875, MA Nr. 22 124, USA Nr. 6695; S. — Korflapei: D, B, DK, E, EAK, EC, IL, J, NL, NZ, ZA, ZW
Frozen
D. Wz. Nr. 39 850 631
Fuego de Amor
S. — Kormendra: E
Fuggerstadt Augsburg
D. Wz. Nr. 989 098, Sortenbezeichnung: Kortreu
Futura
P. — Korpat: I Nr. 340
Future
D. Wz. Nr. 39 849 385, I. Wz. Nr. 713 996
Gabriella (Kordes' Rose Gabriella)
D. Wz. Nr. 952 031, I. Wz. Nr. 426 841, DK Wz. Nr. 3553, EC Wz. Nr. 3078, N Wz. Nr. 181 492; angemeldet: CO, P.: I Nr. 159; S. — Bergme: D, CH, DK, E, EAK, IL, S
Ganmer
S.: D
Germiston Gold
S. — Kortake: ZA, ZW
Gilda
EC Wz. Nr. 2476; P. — Korgildar: I Nr. 1348; S. — Korgildar: EC, F
Gina
D. Wz. Nr. 952 129, BNL Wz. Nr. 427 242, EC Wz. Nr. 3080; S. — Korgiral: E, ZW
Gold Medal
S. — Aroy Quell: D
Golden Fleece
D. Wz. Nr. 689 038
Golden Gate
D. Wz. Nr. 2 040 160, I. Wz. Nr. 394 923, CO Wz. Nr. 221 676, EC Wz. Nr. 705, ROK Wz. Nr. 470 326; angemeldet: BR, IND; P. angemeldet: H, USA; S. — Korrogilo: D, EU, AUS, CDN, CH, CO, EAK, EC, IL, J, N, NL, PL, PRC, ZA, ZW
Golden Goal
D. Wz. Nr. 30 049 864
Golden Times (Kordes' Rose Golden Times)
D. Wz. Nr. 937 456, I. Wz. Nr. 418 766, S Wz. Nr. 201 734, SF Wz. Nr. 82 466; S. — Kortime: D, EAK, NL
Goldene Sonne (Kordes' Rose Goldene Sonne)
D. Wz. Nr. 693 926, I. Wz. Nr. 202 247
Goldener Oktober
D. Wz. Nr. 2 016 848
Goldkrone (Kordes' Rose Goldkrone)
D. Wz. Nr. 729 882, I. Wz. Nr. 230 442
Goldrausch — Golden Giant
D. Wz. Nr. 746 818, I. Wz. Nr. 244 541, F Wz. Nr. 497 902; Sortenbezeichnung: Korbi
Goldy (Kordes' Rose Goldy)
D. Wz. Nr. 1 020 858, BNL Wz. Nr. 369 738, EC Wz. Nr. 3063; angemeldet: CO; P.: I Nr. 480; S. — Korbeen: E, EC
Goldy Kordana
S. — Korstigma: D, CDN, DK, J, NL; Patent: USA Nr. 11 188
Graaff Reinet
S. — Kormate: ZA, ZW
Grande Amore (Kordes' Rose Grande Amore)
D. Wz. Nr. 853 320
Grouse 2000
S. — Korteilhab: GB
Hamburger Phoenix (Kordes' Rose *Hamburger Phoenix*)
D. Wz. Nr. 665 838
Hampshire
S. — Korhamp: GB
Hannah Gordon
S. — Korweiso: GB, NZ
Hansestadt Lübeck (Kordes' Rose Hansestadt Lübeck)
D. Wz. Nr. 770 348
Harlekin Kordana
P. — Korbuntea: USA; S. — Korbuntea: EU, J
Harley
D. Wz. Nr. 39 850 627
Heckengold (Kordes' Rose Heckengold)
D. Wz. Nr. 1 073 925; S. — Korheckgo: D
Heidi Kabel
D. Wz. Nr. 1 074 225
Heike
S. — Korrundum: ZA, ZW
Heinz Erhardt
D. Wz. Nr. 1 049 572
Helen Naude
S. — Kordiena: ZA, ZW
Henkell Royal
D. Wz. Nr. 787 916
Hocus Pocus
D. Wz. Nr. 30 072 978; Wz. angemeldet: I. Wz., CO, EC
Honey Kordana
S. — Kortron: D, EU, CDN, DK; P.: USA Nr. 11 186
Honigmond — Honeymoon
D. Wz. Nr. 735 018; S. — Korlalon: EU, GB
Hotline
D. Wz. Nr. 2 020 499
Ice-Girl
D. Wz. Nr. 39 847 252
Ice Kordana
S. — Korsailer: D, CDN, DK, NL; P.: USA Nr. 11 147
Iceberg
D. Wz. Nr. 39 936 938; angemeldet: EU; S. — Korturek: EU, CO, EC, ZW
Impala
D. Wz. Nr. 39 508 379
Inez
S. — Korbeukiro: B, J, NL
Innocencia (Kordes' Rose Innocencia)
D. Wz. Nr. 1 024 192, EC Wz. Nr. 3085; P.: I Nr. 758, MA Nr. 22 130; S. — Korenbon: E, F, IL, ZA, ZW
Interrose (Kordes' Rose Interrose)
D. Wz. Nr. 1 018 773, I. Wz. Nr. 556 230, DK Wz. Nr. 6935, SF Wz. Nr. 120 674
Irish Beauty (McGredy's Irish Beauty)
D. Wz. Nr. 803 765
Ivory Beauty
S. — Korivo: ZA, ZW
Jacaranda (Kordes' Rose Jacaranda)
D. Wz. Nr. 1 022 428, CO Wz. Nr. 151 747, EC Wz. Nr. 3087, ROK Wz. Nr. 358 297, S Wz. Nr. 200 056; P.: MA Nr. 21 483; S. — Jacakor: D, B, DK, E, EC, IL, J, NL, NZ, ZW
Jack Dayson
P. — Korwilma: USA Nr. 8007; S. — Korwilma: ZW
Jaguar
BNL Wz. Nr. 342 962; S. — Meroly: D, EAK, NL
Jambo
D. Wz. Nr. 39 549 173, I. Wz. Nr. 741 985; S. — Korvedasco: D, EU, EAK, ZW
Jasmina (Kordes' Rose Jasmina)
D. Wz. Nr. 1 129 970, BNL Wz. Nr. 526 086; S. — Korrastisch: J, ZW
Johannesburg Sun
S. — Kordoubt: ZA, ZW
Julie
D. Wz. Nr. 885 499
Kathleen
S. — Korkamo: ZA
Kathy Kordana
S. — Korskjol: D, EU
King's Ransom
D. Wz. Nr. 756 485, I. Wz. Nr. 251 341
Kiss (Kordes' Rose Kiss)
D. Wz. Nr. 39 730 726, I. Wz. Nr. 687 378, BNL Wz. Nr. 438 272, EC Wz. Nr. 3092, N Wz. Nr. 181 494, ROK Wz. Nr. 358 293; angemeldet: BR, IND; P.: I Nr. 1072, MA Nr. 22 123, USA; S. — Korokis: D, AUS, CDN, CH, DK, E, EAK, EC, F, GB, IL, J, NL, NZ, PL, ZA, ZW
Kiss Kordana
S. — Korfrauma: D, EU, CDN, DK, J; Patent: USA Nr. 11 363
Klerksdorp Horizon
S. — Kormowe: ZW
Kölner Karneval (Kordes' Rose Kölner Karneval)
D. Wz. Nr. 783 798
Königin Beatrix (Kordes' Rose Königin Beatrix)
D. Wz. Nr. 1 045 275, BNL Wz. Nr. 382 556; S. — Hetkora: EC, ZW
Königin der Gärten — Garden Queen
I. Wz. Nr. 277 807
Königin der Herzen
D. Wz. Nr. 39 742 571
Korades
P.: USA Nr. 8 878
Korassenet
S.: D, EU
Kordana
D. Wz. Nr. 2 045 789, I. Wz. Nr. 660 476, DK Wz. Nr. 3707, J Nr. 4 246 027, ROK Wz. Nr. 416 136; angemeldet: CDN, USA
Kordes Boutique-Rosen
D. Wz. Nr. 1 081 541
Kordes' Johannisbeere Traubenwunder
D. Wz. Nr. 821 763
Kordes Perfecta
D. Wz. Nr. 702 350, I. Wz. Nr. 204 241
Kordes Perfecta superior
D. Wz. Nr. 702 350
Kordes' Rose Loretta
D. Wz. Nr. 1 100 887, EC Wz. Nr. 3093, S Wz. Nr. 213 579; P.: I Nr. 876, MA Nr. 22 129, USA Nr. 7479; S. — Korenpi: DK, E, EC, IL, ZA, ZW
Kordes' Trendsetter
D. Wz. Nr. 1 131 106
Kordoselbla
S.: E, EC, IL
Korgabla
S.: D
Korissel
P.: USA Nr. 8871
Kormagun
S.: ZA, ZW
Kormisso
Patent: USA Nr. 11 264; S.: D, CDN, DK, J, NL
Kormuse
S.: GB
Korona
D. Wz. Nr. 703 666; Sortenbezeichnung: Kornita
Korsir
S.: EAK, ZW
Korsunora
S.: D, EU, J, ZA
Kortamino
S.: D, DK, NL
Korutilta
S.: D
La Bamba
D. Wz. Nr. 39 966 201, I. Wz. Nr. 739 994
La Luna
S. — Koranul: D, EU, ZA, ZW
La Perla
D. Wz. Nr. 2 041 982, I. Wz. Nr. 606 149, BNL Wz. Nr. 505 141; S. — Korlaper: E, EC, IL, J, P, PL, ZA, ZW
Laguna (Kordes' Rose Laguna)
D. Wz. Nr. 926 307; S. — Kormulen: EU, J, ZA, ZW
Lambada
D. Wz. Nr. 1 157 945, BNL Wz. Nr. 481 569, CO Wz. Nr. 209 620, EC Wz. Nr. 1100, H Wz. Nr. 140 427, N Wz. Nr. 181 495, P Wz. Nr. 314 914; angemeldet: BR, IND; P.: H Nr. 210 223, USA Nr. 9116; angemeldet: I, MA; S. — Kordaba: D, AUS, B, CH, CO, E, EAK, EC, F, GB, IL, J, NL, NZ, PL, S, ZA, ZW
Larissa
D. Wz. Nr. 945 927, EC Wz. Nr. 3083; P.: I Nr. 1343; Sortenbezeichnung: Kordodo
Lemon Dream
BNL Wz.; P. — USA Nr. 11 357; S. — Koramvis: D, CDN, EAK, J, SF, ZW
Lemon Kordana
S. — Korteolen: EU
Leticia
S. — Korlet: ZA
Liebesglut
D. Wz. Nr. 2 035 463
Life Style
D. Wz. Nr. 30 048 933
Lilli's Love
D. Wz. Nr. 1 049 570
Limar
D. Wz. Nr. 39 972 822, I. Wz. Nr. 737 951
Limbo
D. Wz. Nr. 2 903 420, I. Wz. Nr. 710 773, ROK Wz. Nr. 482 698; S. — Kornalist: D, EU, CH, CO, EAK, EC, IL, PL, ZA
Limelight
S. — Korikon: ZA, ZW
Limo
S. — Korpipanol: D
Limona
D. Wz. Nr. 39 549 174, BNL Wz. Nr. 866 291; Patent: USA Nr. 11 393; S. — Korsulas: D, EU, AUS, CDN, CH, CO, EAK, EC, IL, J, N, NL, ZA, ZW
Little Lemmy
D. Wz. Nr. 1 118 936; Sortenbezeichnung: Korbalem
Little Red Hedge
S. — Kortaboo: ZA, ZW
Little Silver
D. Wz. Nr. 1 092 740
Little Sunset
I. Wz. Nr. 336 324
Lollypop
D. Wz. Nr. 2 903 425; S. — Kordroper: EU, ZW
Lorena (Kordes' Rose Lorena)
D. Wz. Nr. 1 050 749, EC Wz. Nr. 3070; angemeldet: CO; P.: I Nr. 624, MA Nr. 22 125, USA Nr. 5679; S. — Korenlo: D, E, EC, GB, IL, J, ZA, ZW
Louisiana
DK Wz. angemeldet; S. — Kornemark: D, CH, DK, ZW
Lucky Kordana
S. — Korpacito: D, EU, DK, J
Lulu
D. Wz. Nr. 1 159 801
Lupo
D. Wz. Nr. 39 757 282
Lustige
D. Wz. Nr. 896 801, I. Wz. Nr. 391 641
Lydia (Interplant)
S. — Interlis: D
Lynette
S. — Korlyn: ZW
Madeleine
BNL Wz. Nr. 586 930; S. — Gerrietwa: D, CDN, F, J, NL, SF

Magic Silver
D. Wz. Nr. 39 508 354, BNL Wz. Nr. 561 843; S. — Kormurena: D, EC, J, N, NL, ZW

Magma
D. Wz. Nr. 39 400 837, BNL Wz. Nr. 562 031, EC Wz. Nr. 154; S. — Korpitelo: D, EC, IL, J, N, P, SF, ZW

Mainauperle (Kordes' Rose Mainauperle)
D. Wz. Nr. 869 161, I. Wz. Nr. 367 826

Malizia
P. — Patliz: I Nr. 1558; S. — Patliz: EC, F, J

Mandy
D. Wz. Nr. 1 112 611, EC Wz. Nr. 3081; S. — Korinor: E, ZW

Mandy Kordana
S. — Kordyrer: D, EU, DK, J

Margaret Wasserfall
S. — Koroberfinz: ZA, ZW

Mariana
EC Wz. Nr. 791; S. — Korflanka: CO, EC

Marina Kordana
P. — Korialie: USA; S. — Korialie: D, DK, NL

Marlena
I. Wz. Nr. 277 083, S Wz. Nr. 109 231

Marlena Kordana
S. — Korvanhar: EU

Masquerade
D. Wz. Nr. 628 064

Maxi Vita
D. Wz. Nr. 39 966 964; S. — Korfeining: D, EU

Medeo
D. Wz. Nr. 1 170 881, BNL Wz. Nr. 562 737, EC Wz. Nr. 3804, S Wz. Nr. 235 472; P.: I Nr. 1623, MA Nr. 22 705; S. — Korcremkis: D, CDN, EC, F, J, NZ, PL, ZA, ZW

Melody
BNL Wz. Nr. 438 269, CO Wz. Nr. 152 076, EC Wz. Nr. 3065, ROK Wz. Nr. 358 394; P. — Korbolak: I Nr. 1071, MA Nr. 22 267, USA Nr. 7509; S. — Korbolak: AUS, CO, E, EC, F, IL, NZ, PL, ZW

Memory
S. — Korfitase: EU, ZW

Mercedes (Kordes' Rose Mercedes)
D. Wz. Nr. 914 494, I. Wz. Nr. 410 970, CH Wz. Nr. 266 987, DK Wz. Nr. 1468, EC Wz. Nr. 4464, N Wz. Nr. 195 959, ROK Wz. Nr. 358 294, ZA Wz. Nr. 5066; S. — Merko: EAK, S, ZW

Mercury
D. Wz. Nr. 39 872 452, I. Wz. Nr. 718 799; S. — Korpadinro: EU, N, ZW

Metallina
D. Wz. Nr. 39 931 258; I. Wz. Nr. 729 198, ROK Wz. Nr. 482 699; S. — Korweineu: EU, CH, CO, EAK, EC, IL, N, PL, ZW

Meteor
D. Wz. Nr. 728 880, I. Wz. Nr. 225 612

Mini Nicole
D. Wz. Nr. 1 089 491; S. — Korzenbach: ZW

Mirage
D. Wz. Nr. 2 066 756

Mona Lisa
EC Wz. Nr. 5369; S. — Korcolla: CO, EC

Monique (Kordes' Rose Monique)
D. Wz. Nr. 1 084 152

Moondrops
D. Wz. Nr. 1 095 829

Moonlight
S. — Korligel: EU, ZW

Myrna's Dream
BNL Wz. Nr. 593 913; P. — USA Nr. 11 388; S. — Kordrekes: D, AUS, CDN, EAK, F, J, NL, SF, ZW

Naina
S. — Kormodika: D, CO, EC, J, ZA, ZW

Neon
D. Wz. Nr. 2 053 000, CO Wz. Nr. 209 204, N Wz. Nr. 170 181; P.: USA Nr. 11 273; S. — Korenon: D, CDN, CO, E, EC, IL, J, N, SF, ZW

Nevada (Kordes' Rose Nevada)
D. Wz. Nr. 1 176 424

New Fashion
D. Wz. Nr. 39 407 545

Nicole Kordana
Patent: USA; S. — Korolani: EU, J

Norita — Schwarze Rose
D. Wz. Nr. 854 755; Sortenbezeichnung: Comsor

Nostalgi
S Wz. Nr. 190 078

Ohio
S. — Spelamey: D, EAK, EC, IL, J, ZW

Opa Poetschke
D. Wz. Nr. 938177

Opus One
D. Wz. Nr. 39 936 940

Orange Kordana
S. — Kortibli: J

Oudtshoorn Joy
S. — Korquick: ZA

Outsider
D. Wz. Nr. 39 522 938

Parfuma Kordana
Patent: USA; S. — Korduftoro: EU, J

Pasadena (*Kordes' Rose Pasadena*)
D. Wz. Nr. 1 009 856, BNL Wz. Nr. 367 089, EC Wz. Nr. 2478, N Wz. Nr. 195 379; P.: I Nr. 369; Sortenbezeichnung: Korland

Pascha
D. Wz. Nr. 2 066 759; S. — Korsered: EU

Passion Rouge
P. — Korsectra: I; S. — Korsectra: F, J

Patricia (*Kordes' Rose Patricia*)
D. Wz. Nr. 935 497, EC Wz. Nr. 872; S. — Kormischafo: D, EC, ZW

Patricia Kordana
P.: USA Nr. 11 242; S. — Korstoffein: D, EU, CDN, DK, J

Pearl Kordana
S. — Korgiffer: DK

Peer Gynt (*Kordes' Rose Peer Gynt*)
I. Wz. Nr. 346 295, S Wz. Nr. 122 858

Pepita
D. Wz. Nr. 1 084 450, EC Wz. Nr. 540, S Wz. Nr. 200 502; S. — Korlauka: D, EU, CDN, ZA, ZW

Pepita Kordana
S. — Korlillewa: EU

Peppermint
D. Wz. Nr. 39 549 168; S. — Kormantona: EU, J, ZW

Piccadilly
D. Wz. Nr. 735 017

Pinguin
D. Wz. Nr. 39 850 625

Pink Button
S. — Kordemas: ZA, ZW

Pink Calibra
D. Wz. Nr. 39 403 637

Pink Delight (Lens Rose Pink Delight)
D. Wz. Nr. 1 024 980; Sortenbezeichnung: Lenpi

Pink Spray (Lens Rose Pink Spray)
D. Wz. Nr. 989 096; S. — Lenray: D

Pink Tango
BNL Wz. Nr. 520 944; S. — Taver: D, J, NL

Pixie Hat
S. — Korlamber: ZA

Plant-o-fix
D. Wz. Nr. 1 129 969, I. Wz. Nr. 530 035, S Wz. Nr. 222 550, SF Wz. Nr. 111 938

Pole Position
D. Wz. Nr. 39 839 084

Ponderosa (Kordes' Rose Ponderosa)
D. Wz. Nr. 864 407, I. Wz. Nr. 363 666

Poppy
S. — Korammerw: GB

Pretty Flamingo (Kordes' Rose Pretty Flamingo)
D. Wz. Nr. 2 009 457

Prominent (*Kordes' Rose Prominent*)
D. Wz. Nr. 867 334, I. Wz. Nr. 366 614, DK Wz. Nr. 3666, S Wz. Nr. 130 937, Sortenbezeichnung: Korp

Purple Prince
S. — Interpur: D

Queen of Hearts
D. Wz. Nr. 39 742 369, I. Wz. Nr. 690 543

Rebell Kordana
S. — Korrecalam: EU

Red Corvette
BR Wz. angemeldet; P. angemeldet: H; S. — Korhoco: D, AUS, E, EAK, EC, IL, J, N, NL, P, S, SF, ZA, ZW

Red Kordana
S. — Korzipo: D, DK

Red Queen (Kordes' Rose Red Queen)
D. Wz. Nr. 1 129 967, I. Wz. Nr. 352 857; S. — Kortocrea: D, EU

Red Sandra
ROK Wz. Nr. 357 392

Red Star
D. Wz. Nr. 1 003 243; Sortenbezeichnung: Precious Platinum

Reflektion
D. Wz. Nr. 39 407 546

Reine des Roses
D. Wz. Nr. 789 876, I. Wz. Nr. 287 617

ReKord
D. Wz. Nr. 39 634 207, I. Wz. Nr. 677 555

Rheinaupark
D. Wz. Nr. 954 436, Sortenbezeichnung: Koreipark

Rigo-Rosen
D. Wz. Nr. 39 619 318

Roadrunner
D. Wz. Nr. 30 061 779

Robina
BNL Wz. Nr. 444 756, EC Wz. Nr. 3068; P.: MA Nr. 22 269, USA Nr. 7510; S. — Korxenna: E, EC, ZA, ZW

Rodeo
D. Wz. Nr. 734 883, BNL Wz. Nr. 563 616, N Wz. Nr. 170 009, S Wz. Nr. 264 332; S. — Spekra: D, CH, CO, E, EAK, EC, F, GB, IL, J, N, NL, S, SF, ZW

Rokarde Kordana
S. — Korjemal: DK

Rolisco
DK Wz. Nr. 3579; S. — Kortowk: DK

Rosanna
D. Wz. Nr. 1 018 602, I. Wz. Nr. 462 097

Rosanna Kordana
P. — Korscherki: USA; S. — Korscherki: EU

Rosilyn (Jackson & Perkins Rosilyn)
D. Wz. Nr. 1 081 540

Rote Mozart
D. Wz. Nr. 1 118 937; S. — Kortragfei: D

Roxy
D. Wz. Nr. 1 159 146, BNL Wz. Nr 525 398, EC Wz. Nr. 876; S. — Korlenita: EC, P, ZA

Roxy 2001
S. — Korrabea: EU

Roxy Kordana
P. — Korhomapo: USA Nr. 11 148; S. — Korhomapo: D, CDN, DK, NL

Royal Dream
BNL Wz. Nr. 597 410, N Wz. Nr. 188 606; P.: USA Nr. 11 353; S. — Kormeeram: D, AUS, CDN, EAK, F, J, SF, ZW

Royal Mondiale
D. Wz. Nr. 39 736 109; S. — Kortiptrik: D, EU

Royce
D. Wz. Nr. 39 508 353

Sacha
BNL Wz. Nr. 563 617, CO Wz. Nr. 210 483, ROK Wz. Nr. 363 256; angemeldet: IND; P.: H Nr. 214 436, USA Nr. 9540, I; S. — Spekes: D, AUS, CDN, CH, CO, DK, EAK, EC, F, GB, IL, J, N, NL, NZ, PL, S, SF, ZA, ZW

Safari
D. Wz. Nr. 2 035 464, BNL Wz. Nr 522 274, EC Wz. Nr. 926; angemeldet: BR; S. — Korsalton: D, EAK, EC, F, IL, J, NL, P, PL, ZA, ZW

Safari Kordana
S. — Korsinaf: EU

Salita Kordana
S. — Korsalfio: EU

Salmon Button
S. — Kornopsi: ZA, ZW

Sandra (Kordes' Rose Sandra)
D. Wz. Nr. 1 009 858, BNL Wz. Nr. 482 008, EC Wz. Nr. 2493; P.: I Nr. 337; S. — Sandkor: E, F, ZA, ZW

Sandra 99
S. — Koreinek: EU, ZA

Sandra Kordana
P. — Korfenbak: USA; S. — Korfenbak: EU, J

Sandrina
D. Wz. Nr. 2 903 424, I. Wz. Nr. 644 840, CO Wz. Nr. 208 707; ROK Wz. Nr. 358 395; S. — Korbronora: D, CO, EAK, EC, F, IL, J, N, NL, PL, S, ZA, ZW

Sandrina Kordana
S. — Korfrisbo: EU, J

Sarie Marais
S. — Korhota: ZA, ZW

Schwabenmädel
D. Wz. Nr. 901 679

Schweizer Gold (Kordes' Rose Schweizer Gold)
D. Wz. Nr. 924 906, CH Wz. Nr. 269 972

Sentyna
S. — Intertyn: D

Sergeant Pepper
P. — Kortensis: USA Nr. 8604

Signal
D. Wz. Nr. 39 631 897

Silk Button
S. — Korzeito: ZA, ZW

Siluetta
D. Wz. Nr. 1 159 461

Silver Sea
D. Wz. Nr. 898 278

Silver Star (Kordes' Rose Silver Star)
D. Wz. Nr. 803 764, I. Wz. Nr. 297 583

Sioux
D. Wz. Nr. 39 850 630; S. — Koreistan: EU, J, N, ZW

Smart
D. Wz. Nr. 39 724 048, F Wz. Nr. 97 690 388; S. — Korzentraf: D, EU, EAK, N, NL, ZW

Smile
D. Wz. Nr. 39 508 355

Solette
S. — Koramba: J, NL, ZW

Sombrero
D. Wz. Nr. 2 073 888; CO Wz. Nr. 223 636, EC Wz. Nr. 5368; S. — Korsombra: CO, EC

Sommermond
D. Wz. Nr. 1 174 381, DK Wz. Nr. 8 234; S. — Kormazin: D, NZ, PL

Sonnenröschen (Kordes' Rose Sonnenröschen)
D. Wz. Nr. 973 523; Sortenbezeichnung: Korsonn

Souvenir
BNL Wz. Nr 471 638, EC Wz. Nr. 873, N Wz. Nr. 181 496; S. — Eurogroot: EAK, EC, NL, ZW

Souvenir Kordana
S. — Korparilla: EU, J

Spartan
D. Wz. Nr. 691 603

Speruge
S.: D

Spicy
CO Wz. Nr. 218 567; Wz. angemeldet: D, EC, NZ, ROK; S. — Korblekaf: D, EU, AUS, CO, EC, J, N, ZA, ZW

Spicy Kordana
P. — Korengir: USA; S. — Korengir: EU, J

Stadt Kiel (Kordes' Rose Stadt Kiel)
D. Wz. Nr. 770 349

Stadt Rosenheim (Kordes' Rose Stadt Rosenheim)
D. Wz. Nr. 758 320

Stargate
D. Wz. Nr. 39 936 939

Strilli
S. — Korraffie: ZA, ZW

Summer Wine
S. — Korizont: GB

Sun City
S. — Korgater: ZA, ZW

Sun City (Interplant)
S. — Intertrogol: D

Sunbeam
D. Wz. Nr. 1 073 919, BNL Wz. Nr. 401 344, EC Wz. Nr. 3076; Wz. angemeldet: ROK; S. — Korvenlig: D, EU, CH, CO, EAK, EC, IL, J, N, NL, PL, ZW

Sunbright
D. Wz. Nr. 1 069 384

Sunmaid
D. Wz. Nr. 971 063

Sunny Kordana
Patent: USA; S. — Korlinik: D, EU, CDN, DK

Sunny Sky
D. Wz. Nr. 39 607 375, BNL Wz. Nr. 586 929, ROK Wz. Nr. 0 455 648; S. — Korvestavi: D, EU, AUS, CDN, CH, EC, IL, J, N, NL, ZW

Susan (*Kordes' Rose Susan*)
I. Wz. Nr. 373 477, EC Wz. Nr. 3071, F Wz. Nr. 1 375 370; P. — Korkilt: I. Nr. 642; S. — Korkilt: D, EC, F

Sweet Honey
D. Wz. Nr. 39 725 631, I. Wz. Nr. 686 047; Wz. angemeldet: ROK; S. — Korkularis: D, EU, AUS, CH, EAK, IL, J, N, NL, PL, ZA, ZW

Sweet Seventeen
D. Wz. Nr. 2 073 887

Sylt (Kordes' Rose Sylt)
D. Wz. Nr. 1 018 601; Sortenbezeichnung: Korylt

Tabaluga
D. Wz. Nr. 39 407 549

Taifun
D. Wz. Nr. 884 151, I. Wz. Nr. 380 627; S. — Kortonetec: D, EU, EAK

Tamara (Kordes' Rose Tamara)
D. Wz. Nr. 1 122 711, BNL Wz. Nr. 438 270, EC Wz. Nr. 3062; P.: I. Nr. 1074; S. — Kormador: AUS, DK, E, EC, F, IL, PL, ZW

Tarantella
D. Wz. Nr. 969 331

Texas
CO Wz. Nr. 203 228, EC Wz. Nr. 3075, F Wz. Nr. 1 375 371, N Wz. Nr. 194 629, ROK Wz. Nr. 395 629; angemeldet: BR; P. — Korbacol: H Nr. 212 670, I. Nr. 643, MA Nr. 22 268, USA Nr. 8617; S. — Korbacol: D, AUS, CDN, CO, E, EC, F, GB, IL, J, NL, NZ, PL, ZA, ZW

Tiamo
D. Wz. Nr. 1 159 462, BNL Wz. Nr. 562 029, N Wz. Nr. 170 183; S. — Spehewe: IL, ZW

Tillystadt Rain (Kordes' Rose Tillystadt Rain)
D. Wz. Nr. 1 032 713

Tina
Wz. angemeldet: DK

Tizian
D. Wz. Nr. 39 522 935

Tommelise
DK Wz. Nr. 2739; S — Kortenay: DK, GB

Topolina
D. Wz. Nr. 1 126 355

Toque Rouge
F Wz. Nr. 1 640 746; S. — Korred: F

Tornado Kordana
S. — Korutzmo: EU, J

Toscana (Kordes' Rose Toscana)
D. Wz. Nr. 1 045 019, EC Wz. Nr. 3069; S. — Korkunde: AUS, DK, E, EC, IL, PL, ZA, ZW

Trojan Victory
P. — Korperki: USA Nr. 5678

Twiggi
D. Wz. Nr. 39 407 544

Uncle Walter (McGredy's Uncle Walter)
D. Wz. Nr. 776 174

Undying Love
D. Wz. Nr. 2 045 788

Valencia Kordana
S. — Korbersoma: EU

Vanilla
D. Wz. Nr. 2 047 682, BNL Wz. Nr. 522 285, CO Wz. Nr. 208 705, EC Wz. Nr. 871, N Wz. Nr. 170 184, ROK Wz. Nr. 372 186; P. — USA Nr. 9720; S. — Korplasina: D, AUS, CH, CO, E, EAK, EC, F, GB, IL, J, N, NL, P, PL, S, SF, ZA, ZW

Vanilla Kordana
P.: USA Nr. 11 232; S. — Korkleiva: D, CDN, DK, J, NL, S

Vera Johns
ZA Wz. Nr. 5060; S. — Korveto: ZA; S. — Korjove: ZW

Via Mala
D. Wz. Nr. 961 159; Sortenbezeichnung: Viakor

Vierländerin (Kordes' Rose Vierländerin)
D. Wz. Nr. 1 033 883

Viper
D. Wz. Nr. 39 508 349

Vulcano
D. Wz. Nr. 39 726 344

Weisse Cadillac
S. — Korcave: J

Weisse Repandia (Kordes' Rose Weisse Repandia)
D. Wz. Nr. 1 034 653, CH Wz. Nr. 321 044; Sortenbezeichnung: Koriant

White Dream (Lens Rose White Dream)
D. Wz. Nr. 1 024 193; Sortenbezeichnung: Lenblank

White Spray (Lens Rose White Spray)
D. Wz. Nr. 989 097; Sortenbezeichnung: Lenpaya

Wiener Charme
I. Wz. Nr. 258 892, F Wz. Nr. 1 639 150

Worcestershire
S. — Korlalon: EU, GB

Würzburg (Kordes' Rose Warzburg)
D. Wz. Nr. 1 101 114; S. — Korgust: ZW

Xenia
D. Wz. Nr. 987 598, I. Wz. Nr. 446 089, F Wz. Nr. 97 684 715

Yankee Doodle (Kordes' Rose Yankee Doodle)
D. Wz. Nr. 935 496

Yellow Dot
S. — Interbab: D

Yorkshire
S. — Korbarkeit: GB

Young Mistress
D. Wz. Nr. 986 275; P. — Korviga: I Nr. 1610; S. — Korviga: D

Zaunkönig
D. Wz. Nr. 2 009 456

Zwergensonne
D. Wz. 1 061 608

Bildzeichen
D. Wz. Nr. 675 783, GB Wz. Nr. 1011 906

Gelbes Etikett
D. Wz. Nr. 903 610, I. Wz. Nr. 398 240, DK Wz. Nr. 44, GB Wz. Nr. 993 202, S Wz. Nr. 141 646

Original Züchteretikett
D. Wz. Nr. 39 606 385, I. Wz. Nr. 659 140; ROK Wz. Nr. 482 700

Die internationale Registrierung einer deutschen Marke erstreckt sich auf die folgenden Länder: Ägypten, Benelux, Dänemark, Finnland, Frankreich und überseeische Departments, Großbritannien, Italien, Kenia, Kroatien, Liechtenstein, Marokko, Monaco, Norwegen, Österreich, Polen, Portugal, Rumänien, Russische Föderation, San Marino, Schweden, Schweiz, Slowakische Republik, Slowenien, Spanien, Tschechische Republik, Ungarn.

Alphabetisches Verzeichnis

	Preis-gruppe	Seite
Aachener Dom	4	80
Acapella	5	80
Adolf Horstmann	4	80
Agnes Bernauer	4	80
Alchymist	6	6
Alexandra	4	80
American Pillar	4	6
Amulett	4	74
Anabell	3	52
Andalusien	3	52
Angela	4	16
Antike 89	5	6
Apéritif	5	80
Apple Blossom	5	6
Aprikola	5	52
Arvensis	3	37
Australian Gold	3	52
Ave Maria	4	80
Bad Birnbach	5	52
Bad Füssing	3	53
Bad Wörishofen	3	53
Barkarole	7	81
Bassino	5	40
Bella Rosa	4	53
Bella Weiss	4	54
Bengali	2	54
Benita	5	54
Bernstein Rose	5	54
Berolina	4	83
Betty Prior	2	54
Big Purple	5	83
Bischofsstadt Paderborn	4	16
Blanche Moreau	5	28
Blue Bajou	5	54
Blue River	5	83
Blühwunder	5	54
Bobby James	5	6
Bonanza	4	16
Bonica 82	4	55
Bonny	6	6
Bourgogne	4	28
Bremer Stadtmusikanten	5	16
Brinessa	5	83
Burghausen	5	16
Burgund 81	4	83
Canina	W2	36
Caramella	5	16
Carina	2	83
Carolina	W1	36
Centenaire de Lourdes	4	17
Cerise Bouquet	5	28
Champagner	5	56
Charmant	5	74
Chorus	3	56
Christel von der Post	4	83
Class Act	4	56
Climbing Goldmarie	5	7
Compassion	5	7
Conrad Ferdinand Meyer	3	28
Coral Dawn	4	7
Cordula	3	56
Crimson Glory	5	84
Dagmar Hastrup	3	40
Daniela	4	74
Daydream	3	57
Diadem	4	57
Diamant	5	40
Die Welt	3	84
Dirigent	4	17
Domstadt Fulda	5	57
Dornröschenschloss Sababurg	5	18
Dorola	4	74
Dortmund	4	7
Duftwolke	3	85
Duftzauber 84	4	85
Eden Rose	6	18
Elmshorn	3	18
Elveshörn	4	18
Erfurt	4	19
Erotika	3	85
Esmeralda	4	85
Evening Star	3	85
Fairy Queen	4	40
Fantin Latour	6	28
Felicitas	5	19
Fellowship	5	57
Filipes 'Kiftsgate'	5	7
F. J. Grootendorst	3	28
Flamingo	5	85
Flammentanz	4	7
Fleurette	4	19
Flirt	5	57
Florentina	4	86
Focus	6	86
Frederic Mistral	6	86
Freisinger Morgenröte	4	19
Freude	4	86
Friesia	3	58
Fritz Nobis	5	28
Frühlingsduft	4	28
Frühlingsgold	4	28
Funkuhr	3	86
Gärtnerfreude	5	40
Gallica	4	37
Gartenzauber 84	4	58
Georgette	5	58
Glauca	W2	36
Glendora	5	86
Gletscherfee	5	19
Gloria Dei	1	86
Godewind	5	20
Golden Holstein	4	58
Golden Medaillon	5	87
Golden Showers	3	8
Golden Wings	4	29
Goldener Olymp	5	8
Goldmarie 82	4	59
Goldstern	5	8
Goldtopas	2	59
Gräfin Sonja	5	88
Graham Thomas	6	20
Grandhotel	4	20
Gruss an Aachen	4	59
Gruss an Bayern	3	59
Gruss an Heidelberg	4	8
Hamburger Deern	5	88
Händel	4	20
Hansa	4	29
Hansa-Park	5	20
Hansaland	5	29
Harkness' Alexander	3	89
Harlekin	5	9
Harmonie	4	89
Heckenfeuer	4	59
Heckenzauber	4	61
Heidekind	4	41
Heidekönigin	6	41
Heidelinde	5	61
Heideröslein-Nozomi	4	41
Heideschnee	4	41
Heidesommer	4	42
Heinzelmännchen	4	61
Helmut Schmidt	4	89
Holstein 87	4	61
Holsteinperle	4	89
Home & Garden	6	61
Hugonis	5	30
Ilse Haberland	4	21
Ilse Krohn superior	5	9
Immensee	6	42
Insel Mainau	2	61
Jundzillii	6	37
Kardinal	5	89
Kiese	3	30
Kleopatra	5	90
Knirps	5	43
Königin der Rosen	3	90
Königin von Dänemark	6	30
Konrad Henkel	4	90
Kordes' Brillant	4	21
Kupferkönigin	5	90
La Paloma 85	3	61
La Sevillana	3	61
Lady Like	4	90
Lady Rose	3	91
Laminuette	5	62
Las Vegas	3	92
Lavaglut	3	62
Lavender Dream	4	43
Lawinia	5	9
Leonardo da Vinci	6	62
Leverkusen	4	9
Lichtkönigin Lucia	4	21
Liebeszauber	5	92
Lilli Marleen	2	62
Linderhof	5	21
Lolita	5	92
Louise Odier	6	30
Lovely Fairy	4	43
Lucinde	5	22
Ludwigshafen am Rhein	3	62
Lübecker Rotspon	3	63
Lydia	3	22
Mabella	4	92
Märchenkönigin	4	93
Märchenland	2	63
Maiden's Blush	6	31
Maidy	4	75
Maigold	4	31
Mainaufeuer	4	43
Mainzer Fastnacht	4	93
Mandarin	4	75
Manita	5	9
Mannheim	3	22
Maréchal Niel	6	10
Margaret Merril	4	63
Marguerite Hilling	5	31
Maria Lisa	5	10

	Preis-gruppe	Seite
Mariandel	4	64
Marie-Luise Marjan	6	94
Marimba	3	64
Marina	3	64
Marondo	5	43
Marvelle	6	94
Max Graf	3	44
Mein schöner Garten	5	22
Memoire	5	94
Mildred Scheel	3	94
Mirato	5	44
Moje Hammarberg	3	44
Mondiale	5	95
Monica	4	95
Montana	3	64
Morgenrot	4	31
Morgensonne 88	5	10
Moyesii	3	31
Mozart	4	23
Multiflora	W2	36
Muscosa	5	31
NDR 1 Radio Niedersachsen	5	65
Neon	5	65
Neue Revue	4	95
Neues Europa	2	65
Nevada	5	31
New Dawn	5	11
Nicole	3	65
Nina Weibull	2	65
Nitida	W2	36
Nostalgie	7	97
Omeiensis pteracantha	5	31
Orange Juwel	4	75
Orange Triumph	2	65
Palmengarten Frankfurt	5	44
Pariser Charme	3	97
Park Wilhelmshöhe	5	31
Parkdirektor Riggers	5	11
Parkjuwel	6	31
Parkzauber	6	32
Parole	6	97
Pascali	3	97
Paul Noël	6	11
Peach Melba	4	97
Peer Gynt	3	97
Peter Frankenfeld	3	97
Pimpinellifolia	W2	36
Pink Bassino	5	45
Pink Grootendorst	3	32
Pink Robusta	4	32
Pink Symphonie	4	75
Poesie	4	66
Polarstern	4	97
Postillion	5	23
Queen Mother	5	66
Ramira	5	11
Raubritter	5	11
Rebell	5	99
Regensberg	3	66
Repandia	6	45
Repens Alba	3	45
Robusta	4	32
Rokoko	5	23
Romanze	4	23
Rosa Gruss an Aachen	4	67
Rosamunde	2	67
Rosarium Uetersen	5	11, 23
Rose de Resht	6	32
Roselina	5	45
Rosendorf Sparrieshoop	5	24
Rosenfee	2	67
Rosenprofessor Sieber	5	67
Rosenresli	4	24
Rosenstadt Zweibrücken	4	24
Roseromantic	4	45
Rosi Mittermaier	3	67
Rosmarin 89	4	76
Rosy Carpet	4	46
Rote Flamme	4	11
Rote Max Graf	4	46
Roter Stern	1	99
Rotilia	5	67
Royal Bassino	5	46
Rubiginosa	W2	36
Rugelda	4	32
Rugosa	W1	36
Rugosa Alba	1	36
Salita	5	12
Samba	3	68
Santana	5	12
Satina	5	46
Scharlachglut	3	33
Schleswig 87	4	68
Schloss Balthasar	4	68
Schloss Mannheim	3	68
Schneeküsschen	4	76
Schneewittchen	3	24, 68
Schwanensee	5	12
Schwarze Madonna	5	99
Sea Foam	3	46
Sebastian KNEIPP	7	99
Semiplena	3	33
Shocking Blue	5	68
Sir Henry	6	33
Snow Ballet	4	47
Sommerabend	5	47
Sommermärchen	5	48
Sommermorgen	5	69
Sommerwind	4	48, 69
Sonnenkind	4	76
Souvenir de Christophe Cochet	5	33
Souvenir de la Malmaison	6	34
Späth's Jubiläum-Späth 250	2	69
Speelwark	5	100
Starina	4	76
Suaveolens	3	34
Summerwine	5	12
Sunflare	3	69
Sunny Rose	5	48
Super Dorothy	6	12
Super Excelsa	6	12
Super Star	3	100
Sutter's Gold	2	100
Swany	4	48
Sweginzowii Macrocarpa	5	34
Sylvia	3	100
Sympathie	5	13
Tatjana	5	100
The Fairy	3	48, 70
The Queen Elizabeth Rose	2	70
Tomentella	6	37
Tornado	3	70
Tradition	5	13
Träumerei	3	70
Travemünde	2	71
Trier 2000	4	71
Ulmer Münster	4	24
Ulrich Brunner fils	5	100
Uwe Seeler	2	71
Valencia	5	101
Veilchenblau	5	13
Versicolor	6	34
Violina	5	101
Vogelpark Walsrode	5	25
Vosagiaca	6	37
Weisse Immensee	6	48
Weisse Max Graf	4	49
Weisse Wolke	5	25
Westerland	4	25
Westfalenpark	5	25
Whisky	3	102
White Hedge	3	49
Wienerwald	3	102
Yellow Fleurette	5	49
Zitronenjette	4	102
Zwergenfee	4	76
Zwergkönig 78	3	76
Zwergkönigin 82	3	77

Preise Herbst 2001/ Frühjahr 2002

Buschrosen

Beetrosen, Bodendeckerrosen, Edelrosen, Kletterrosen, Park- und Moosrosen, Zier-Strauchrosen, Zwergrosen

In Güteklasse A (ab 3 starken Trieben)

Preis-gruppe	1—9 Stück einer Sorte per 1 Stück		10—49 Stück einer Sorte per 10 Stück		ab 50 Stück einer Sorte per 100 Stück	
	€	DM	€	DM	€	DM
1	**3,15**	6,16	**28,—**	54,76	**225,—**	440,06
2	**4,30**	8,41	**37,80**	73,93	**310,—**	606,31
3	**4,80**	9,39	**44,—**	86,06	**360,—**	704,10
4	**5,40**	10,56	**48,70**	95,25	**395,—**	772,55
5	**5,90**	11,54	**51,30**	100,33	**425,—**	831,23
6	**6,95**	13,59	**63,40**	124,—	**515,—**	1007,25
7	**7,95**	15,55	**73,10**	142,97	**595,—**	1163,72

Bei Güteklasse B (ab 2 starken Trieben) Preisnachlaß 20%.

Wildrosen

Preis-gruppe	1—9 Stück einer Sorte per 1 Stück		10—49 Stück einer Sorte per 10 Stück		ab 50 Stück einer Sorte per 100 Stück	
	€	DM	€	DM	€	DM
W1	**2,70**	5,28	**21,70**	42,44	**199,—**	389,21
W2	**2,80**	5,48	**22,20**	43,42	**199,—**	389,21

Kaskaden-Rosen

(Stammhöhe 140 cm) Trauerstämme, auf Stamm veredelte Kletter- und Bodendeckerrosen

1 Stück		10 Stück einer Sorte	
€	DM	€	DM
22,—	43,03	**200,—**	391,17

Hochstämme

(Stammhöhe 90 cm) auf Stamm veredelte Beet-, Bodendecker- und Edelrosen

1 Stück		10 Stück einer Sorte	
€	DM	€	DM
18,50	36,18	**170,—**	332,49

Halbstämme

(Stammhöhe 60 cm) auf Stamm veredelte Zwergrosen und Bodendeckerrosen

1 Stück		10 Stück einer Sorte	
€	DM	€	DM
16,50	32,27	**150,—**	293,37

Zwergstämme

(Stammhöhe 40 cm) auf Stamm veredelte Zwerg- und Polyantharosen

1 Stück		10 Stück einer Sorte	
€	DM	€	DM
14,50	28,36	**130,—**	254,26

Obige Preise verstehen sich einschließlich Mehrwertsteuer.

Einlagerungszuschlag ab 1. Januar 2002: Buschrosen **0,05 €**/0,10 DM, Stammrosen **0,25 €**/0,49 DM pro Stück

Die Preise der **Zusatzsortimente** (Blütensträucher, Kletterpflanzen, Stauden, Beerenobst) finden Sie direkt bei den Beschreibungen.

KLAPPE

Seit 1887
W. KORDES' SÖHNE
Die schönsten Rosen der Welt

So erreichen Sie uns

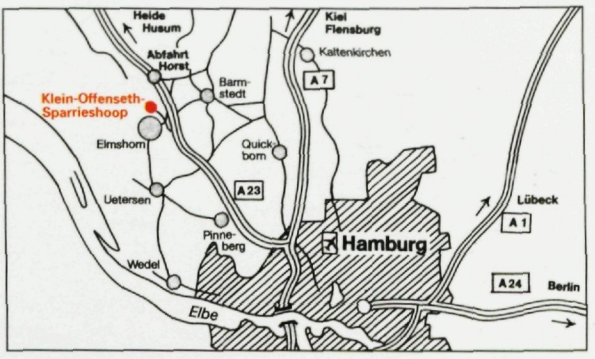

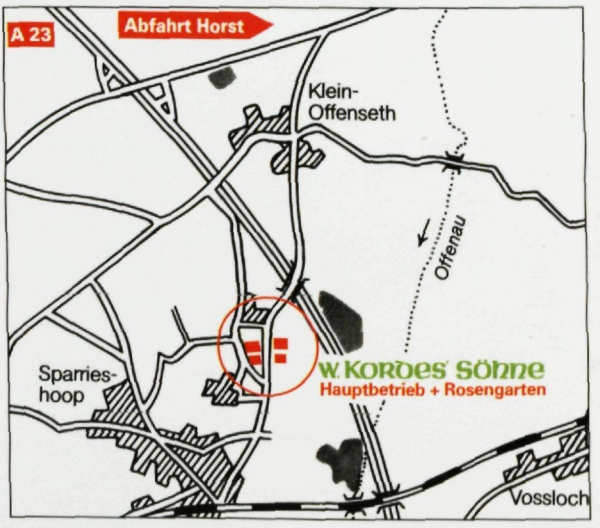

W. Kordes' Söhne
Rosenschulen GmbH & Co KG

Rosenstraße 54
25365 Klein Offenseth-Sparrieshoop
Telefon (0 41 21) 48 70-0
Telefax (0 41 21) 8 47 45

E-Mail: Kordes-Rosen@t-online.de
Internet: www.kordes-rosen.com
www.gartenrosen.de

Nach Geschäftsschluß steht Ihnen unter der Telefon-Nr. (0 41 21) 48 70-0 ein automatisches Gesprächs-Aufnahmegerät für Mitteilungen zur Verfügung.

Unsere Geschäftszeiten:

Montag bis Donnerstag	von 7.00 bis 12.00 Uhr und 13.00 bis 16.15 Uhr
Freitag	von 7.00 bis 12.00 Uhr während der Versandzeit auch von 13.00 bis 16.15 Uhr

An den Sonnabenden 13., 20. und 27. Okt. sowie 3. Nov.
von 8.00 bis 13.00 Uhr.

An den Sonnabenden während der Frühjahrsversandzeit haben wir je nach Witterungslage geöffnet. Wir bitten Sie, bei Bedarf nachzufragen.

Preisgruppen-System — (ausge)klappt prima!

KLAPPE

Blühen für Sie Tag und Nacht: Unsere Rosen im Internet

Die Seiten, die Ihren Computer zum Erblühen bringen …

Zu besichtigen unter
http://www.gartenrosen.de

… zum Beispiel auch unsere Sorte „Aprikola"

W. KORDES' SÖHNE

25365 Klein Offenseth-Sparrieshoop
Tel. (0 41 21) 48 70-0 · Fax (0 41 21) 8 47 45
E-Mail: Kordes-Rosen@t-online.de

Schutzgebühr DM 10,– , € 5,–